平　成　29　年　版

図　書　館　年　報

（平成28年度実績）

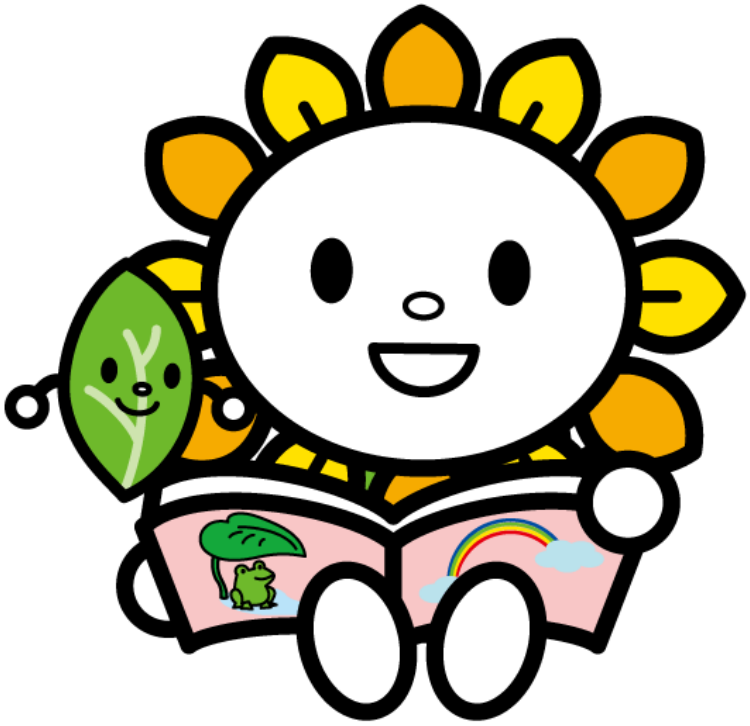

尾張旭市立図書館

目　　次

1	図書館のあゆみ	1
2	施設のあらまし	5
3	利用のあらまし	8
4	図書館の機構	9
5	図書館費当初予算額（歳出のみ）	10
6	図書館資料	11
7	図書館の利用実績	15
8	図書館の利用状況	16
9	相互貸借実績	21
10	よく利用された資料（年間ベストリーダー）	22
11	よく予約された資料（年間ベストオーダー）	24
12	実施事業	26
13	図書館ボランティア	35
14	尾張旭市立図書館条例	36
15	尾張旭市立図書館の管理運営に関する規則	37

※　特に記載のないものは、平成２９年３月31日現在の内容

１　図書館のあゆみ

昭和３２年１０月	（旧）市公民館竣工に伴い図書室設置
昭和４８年１１月	市民読書クラブ発足
１２月	（旧）市公民館図書室を市民会館（昭和４８年１０月開館）図書室へ移転
昭和５３年　４月	昭和４９年の総合計画に基づく市立図書館の建設計画開始
昭和５５年　１月	図書館建設工事着工
９月	市民会館図書室閉鎖
１０月	コンピュータ機種選定（シャープＬＭ6000、日本電子計算（ＪＩＰ）図書館システム、カナ入力）
１１月	図書館竣工
昭和５６年　１月	市民会館図書室の蔵書移転
３月	図書館関連の条例及び規則の制定

昭和５６年　４月	図書館開館（開館式７日） 図書館業務開始（８日） （コンピュータにより蔵書約４万点の個人貸出開始　開館時間：午前９時から午後５時まで　個人貸出点数：４点）
昭和５７年　４月	初の特別整理休館
６月	自転車置場設置
７月	全国の電話帳収集開始 尾張部公共図書館連絡協議会開催　主題：コンピュータ導入
昭和５８年　１月	団体貸出開始
昭和５９年１０月	子ども映画会開始
昭和６０年　８月	第１回夏休み子ども一日司書実施
９月	移動図書館車購入「ひまわり号」と命名
１１月	移動図書館巡回駐車場開設（８か所）
昭和６１年　７月	館外貸出券更新（１回目）
９月	公共図書館・学校図書館連絡会設置
１１月	尾張部公共図書館連絡協議会開催　主題：資料の購入と除籍
昭和６２年　４月	ワールド・インフォメーション・コーナー設置 （各国大使館広報資料コーナー）
５月	おはなし会開始
６月	図書館協議会設置
７月	尾張旭市読書感想文コンクール開始
１０月	「第２４回本に親しむみんなの集い」を開催 （２９日、於：尾張旭市文化会館　講演：大内美予子氏）
昭和６３年　７月	移動図書館巡回駐車場２か所増設（１０か所）
１０月	名画鑑賞会開始
平成 元 年　４月	コンピュータ更新（第１次） （三菱メルコム80／システム20Ｅ，三菱図書館システム採用、利用者検索端末１台設置、データの漢字表記化）
１２月	移動図書館巡回駐車場２か所閉鎖（８か所）
平成 ２ 年　３月	移動図書館巡回駐車場４か所閉鎖（４か所）
４月	創作絵本「あさひのむかしばなし・卓ケ洞の竜」発行
６月	祝日及び夜間開館開始（開館時間　午前１０時～午後８時）
１１月	市制施行２０周年・図書館開館１０周年記念事業「図書館フェア’９０」開催

（２０日～２５日　内容：映画会、人形劇公演会、田中達也氏の宇宙写真展、市民の出版図書展、絵本「卓ケ洞の竜」原画展、小学生の手作り絵本展、読書グループ紹介）

平成３年　６月　特別整理休館を４月から６月に変更
夜間ライトアップ工事施工
児童コーナーカーペット張り替え
全館ブラインド取替え

平成４年　３月　「郷土シリーズ・尾張旭のことば」発行
４月　開館時間の変更（開館時間：午前９時～午後７時）
複写料金を５０円から３０円に値下げ
市内小学校３年生の図書館見学開始（社会科授業）
６月　玄関ドアの自動化

平成５年　６月　階段床シート張り替え
空調機修繕
１２月　読書感想画コンクール開始

平成６年　１月　図書館協議会初めて先進都市視察（碧南市）
２月　第１回読書感想画コンクール入賞作品展示
４月　図書館カレンダー配布
愛知県図書館の通函（かよいばこ）システム開始・参加
６月　コンピュータ更新（第２次）
（三菱メルコム80ＧＳ300／60、三菱図書館システム、機種のバージョンアップ、利用者用検索端末を１台から３台に増設、書名及び分類のカード目録廃止）
カウンター修繕（２段部分を全面１段に）
７月　拡大読書器（カラー）設置
尾張部公共図書館連絡協議会開催
（於：中央公民館　主題：職員問題）
愛知県公立図書館長協議会開催（於：スカイワードあさひ）
８月　視聴覚室にビデオプロジェクター設置（１００インチスクリーン）
異常渇水による給水制限のため、館内施設利用制限実施
（１９、２０日、２階のトイレ・読書室・視聴覚室の使用禁止）

平成７年　２月　図書館協議会先進都市視察（刈谷市、東浦町）
４月　尾張部公共図書館連絡協議会会長館担当（～平成８年度）
クラシック映画会開始（毎月１回）
５月　配電盤増設
６月　館外貸出券更新（２回目）
入館者カウント機設置
愛知県図書館とオンライン化
１０月　初めて市民の不用本リサイクル市開催（２９日）

平成８年　１月　ＣＤとカセットの貸出開始（１人２点）
図書館だより「ひまわり」第１号発行
新春名画鑑賞会（６、７日）
２月　図書館協議会先進都市視察（犬山市、各務原市）
身障者トイレにおむつ交換台設置
３月　第１回尾張旭市生涯学習フェスティバルで図書館事業として映画会（於：文化会館大ホール）・読書感想画入選作品展開催
４月　図書の個人貸出点数を４点から５点に変更
６月　読書室を参考室に変更し、参考図書を移動

		ワールド・インフォメーション・コーナー廃止
	７月	全館禁煙実施
平成　９　年	３月	図書館除籍図書リサイクル市開催（９日）
	６月	女子トイレに擬音装置設置
平成１０年	４月	「クラシック映画会」を「日曜映画会」に名称変更
	６月	事務室空調機修繕工事、ポールコーン(車止め)設置工事施工 人にやさしい街づくりの一環として、トイレの手すり設置改修工事及び視覚障害者誘導ブロック設置工事施工
平成１１年	１月	週刊誌の貸出開始
	４月	市ホームページに図書館のページを開設（図書館利用案内と新着図書を掲載）
	６月	コンピュータ更新（第３次）（三菱電機メリル/ＣＳ、三菱図書館システム、オフコンからパソコンへ） ２階空調設備改修工事施工 トイレの手すり設置改修工事施工（平成１０年度からの継続）
	１０月	市民の不用本と図書館の除籍図書を一本化し、リサイクル市開催
	１２月	視覚障害者誘導ブロック設置工事施工（平成１０年度からの継続）
平成１２年	５月	「尾張旭市第三次行政改革大綱」で移動図書館の廃止発表
	６月	閲覧室空調設備改修工事施工 非常通報装置取替工事施工
	９月	トイレ改修工事施工（便器・トイレブース取替、暖房便座用電気配線）
平成１３年	１月	非常階段等ペンキ塗替工事施工
	３月	移動図書館巡回駐車場２か所閉鎖（２か所）
	４月	複写料金を３０円から１０円に値下げ
	８月	移動図書館巡回駐車場完全閉鎖
平成１４年	４月	ビデオ貸出開始（ＣＤ､カセットも含めて１人２点）
	１０月	図書館ボランティアの受け入れ開始
平成１５年	５月	会議室改修工事施工（おはなしの部屋に変更）
	７月	あかちゃんからのおはなし会開始 防犯カメラ設置工事施工（おはなしのへや、参考室、視聴覚室）
平成１６年	４月	広域貸出の開始（瀬戸市、長久手町、名古屋市守山区の在住者） 防犯カメラ設置工事施工（１階閲覧コーナー）
	６月	コンピュータ更新（第４次）（三菱電機FT8600　メリル/ＣＳ）
	８月	尾張部公共図書館連絡協議会　第２回定例会開催 （主題「これからの図書館のあり方」）
	１０月	インターネット蔵書検索及び予約システムの開始 閉架書庫増築工事及び耐震補強工事施行
	１１月	自動ドア開閉装置取替修繕
平成１７年	１０月	インターネット予約自動送信システム開始
平成１８年	２月	個人貸出点数を合計７点に変更
	３月	火災感知器を物置（１階２か所、２階１か所）に取付け
	５月	ピクチャーワイヤー及び額受け設置、２階ロビー手すり修繕
平成１９年	６月	点字ブロック修繕
平成２０年	２月	階段ホール壁修繕
平成２１年	２月	朝見武彦文庫設置 図書館連携による健康支援事業めりーらいんによる「メディカ

		ルパス」発行開始
	６月	朝見武彦文庫設置記念講演会開催
	９月	特別整理休館を６月から９月に変更
	１０月	コンピュータ更新（第５次）（三菱電機FT8600　メリル/　ＣＳ、セルフ貸出機１台設置、館内ＯＰＡＣ・ホームページ機能向上）
	１１月	図書館連携による健康支援事業めりーらいん講座開催
平成２２年	４月	個人貸出点数を１０点に変更
		広域貸出の拡大（日進市在住者を追加）
		図書マーク（書誌データ）を大阪屋マークからＴＲＣマークに変更
		「第６回あさひ健康フェスタ」（２９日）に図書館コーナーを設置
平成２３年	４月	尾張旭市子ども読書活動推進計画策定
	８月	ＩＣタグ貼付業務委託（緊急雇用創出事業）（貼付作業期間９月～２４年２月）
	１０月	インターネットコーナーの設置
平成２４年	１月	予約・リクエスト点数を合計１０点に制限
		ＩＣタグ関連機器（カウンター端末機及びセルフ貸出機のＩＣアンテナ、ハンディＩＣアンテナ）の導入（地域活性化・住民生活に光を注ぐ交付金事業）
		セルフ貸出機（３台）、ＢＤＳ（無断持出し防止・抑止）ゲート等を設置
	３月	ＩＣタグ蔵書管理システム運用開始
	６月	英語えほんの読み聞かせ会開始
	８月	雑誌スポンサー制度導入
平成２５年	３月	かみしばいおじさんイッシーのおはなし会開始
	４月	地区公民館（市内８か所）で図書の返却受付開始
	７月	第２・４月曜日開館開始
平成２６年	１月	図書館福袋貸出事業実施（一般書１５袋、児童書１５袋）
	４月	朝見武彦文庫を朝見武彦文庫健康コーナーに名称変更
	７月	あさぴーこども読書通帳配布事業開始
	１０月	屋上防水補修工事施工
	１２月	地区公民館（市内８か所）で予約図書の取次開始
		ブラウジングコーナーの長椅子を撤去、あいち認証材ヒノキ製ベンチ設置
平成２７年	３月	おはなしのへや照明器具取替修繕
	９月	文化会館と共用の浄化槽改修工事施工
	１０月	コンピュータ更新（第６次）（HP ProLiant DL180 Gen9　メリル/ＣＳ　セルフ返却機１台設置）
		ティーンズコーナー設置
平成２８年	６月	高圧受電設備改修工事施工
	８月	愛知県図書館録音資料の取次貸出開始
	９月	児童コーナー床張替工事施工（２回目）
	１２月	中学生以上向け読書通帳配布開始
平成２９年	２月	館外貸出券更新（３回目）
	３月	大人向け読み聞かせ会の開催（朗読「こだま」による）

２　施設のあらまし

名　　称　　尾張旭市立図書館
所　在　地　　尾張旭市東大道町山の内２４１９番地５

【建造物】
構　　造　　鉄筋コンクリート造２階建（一部鉄骨造）
敷地面積　　２，６３５．２７㎡
建築面積　　９１１．５０㎡
延床面積　　１，３９３．２５㎡

（単位：㎡）

１　　階		２　　階	
一般コーナー等（56席）	329.12	参考室（36席）	131.73
児童コーナー（24席）	145.24	視聴覚室（99席）	164.40
カウンター	33.06	〃　前室	10.73
事務室	103.85	映写録音室	22.93
閉架書庫１(約3万冊)	52.40	おはなしのへや	57.55
閉架書庫２(約4万5千冊)	88.80	機械室	27.13
休憩室	12.32	トイレ　（男）	15.31
トイレ　（男）	15.31	〃　（女）	11.05
〃　（女）	11.05	ロビー	61.64
〃　（多目的）	7.38	階段その他	25.10
ホール	49.25		
風除室	10.65		
階段その他	7.25		
計	865.68	計	527.57

【その他】
駐　車　場　　１４台
自転車置場　　６６台

【既設部分】
工　　期　　着工　昭和５５年　１月３０日
　　竣工　昭和５５年１１月３０日
開館年月日　　昭和５６年４月８日
設計監理　　㈱石本建築事務所名古屋支所
建　　築　　安藤建設㈱名古屋支店
工　事　費　　１８７，０００千円
　　（昭和54年度85,600千円、昭和55年度101,400千円）

建 築 面 積　　８６０．５０㎡
延 床 面 積　　１，３３６．４５㎡
事　業　費　　２５２，０５０千円

（単位：千円）

事　業　内　容		財　源　内　訳	
建 築 工 事	187,000	起　　債	91,300
設 計 監 理	4,150	国庫補助金	43,000
その他工事(整地)	2,900	県 補 助 金	30,000
備品及び図書費	58,000	一 般 財 源	87,750
計	252,050	計	252,050

【増築部分】
閉架書庫増築・耐震補強工事

工　　期　　着工　平成１６年１０月１８日
　　竣工　平成１７年　３月３０日
設 計 監 理　　㈱石本建築事務所名古屋支所
建　　築　　山秀建設（株）
工　事　費　　２８，８７５千円
建 築 面 積　　５１．００㎡
延 床 面 積　　５６．８０㎡
事　業　費　　３１，６０５千円

（単位：千円）

事　業　内　容		財　源　内　訳	
建 築 工 事	28,875	起　　債	18,800
設 計 監 理	2,730	一 般 財 源	12,805
計	31,605	計	31,605

平　面　図

１階

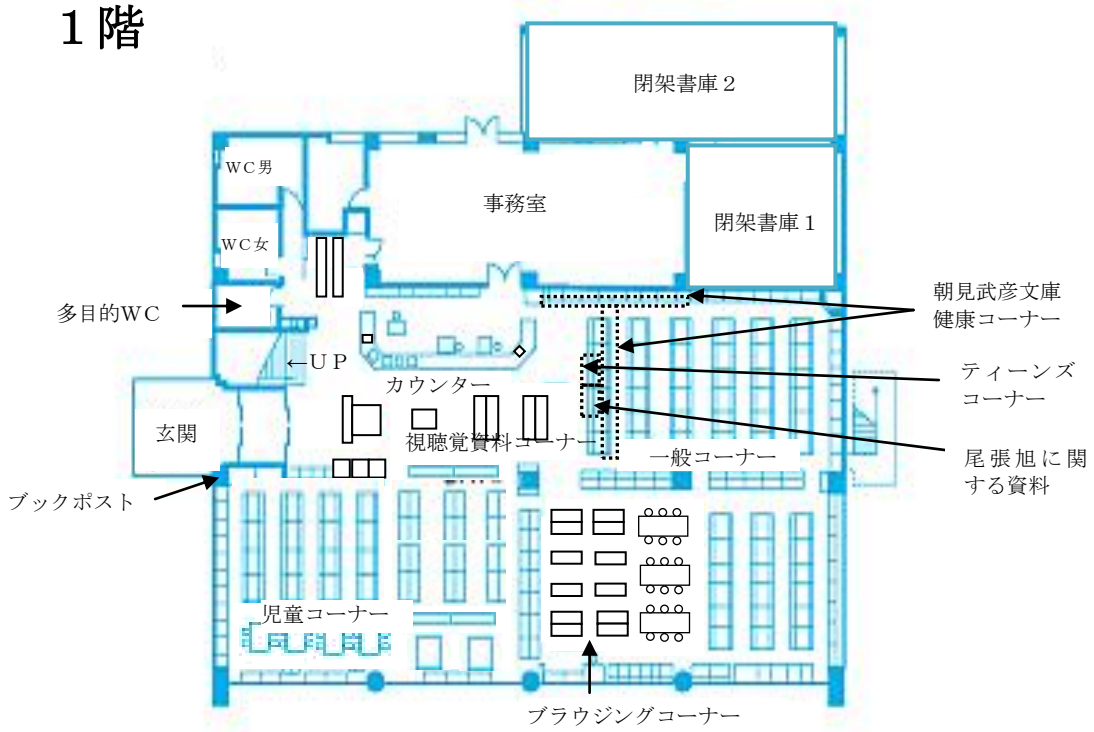
閉架書庫２
WC男
事務室
閉架書庫１
WC女
多目的WC
朝見武彦文庫
健康コーナー
←UP
カウンター
ティーンズ
コーナー
玄関
視聴覚資料コーナー
一般コーナー
尾張旭に関
する資料
ブックポスト
児童コーナー
ブラウジングコーナー

２階

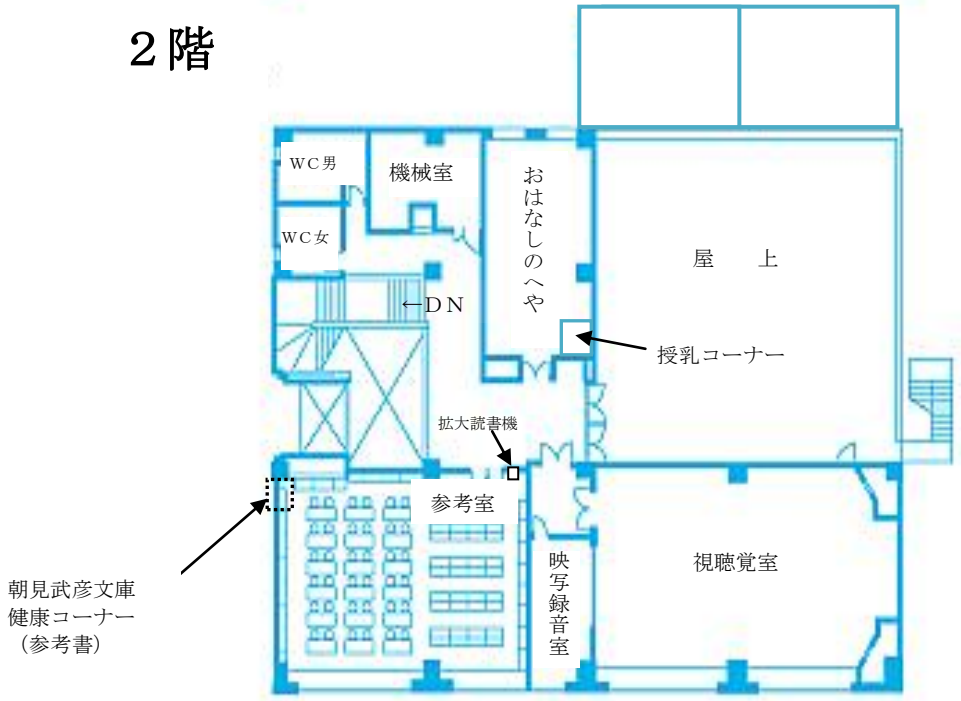
WC男
機械室
おはなしのへや
WC女
屋　上
←DN
授乳コーナー
拡大読書機
参考室
映写録音室
視聴覚室
朝見武彦文庫
健康コーナー
（参考書）

３　利用のあらまし

１　開館時間

午前９時～午後７時

２　休館日

毎月第１・第３・第５月曜日（祝日・振替休日の場合は次の平日）
館内整理日（毎月初日。土・日・月曜日の場合は次の平日）
年末年始（１２月２８日～１月４日）
特別整理期間（年１回１５日以内）

３　館外貸出

⑴　個人貸出

尾張旭市内に在住、在勤又は在学のかた（市内利用者）及び名古屋市守山区、瀬戸市、日進市、長久手市に在住のかた（広域利用者）は、館外貸出登録をして借りることができます。図書、視聴覚資料合わせて１人１０点まで、１５日以内貸出しします。

⑵　団体貸出

市内の施設、読書グループ、地域文庫等の団体は、団体登録をして借りることができます。１団体につき１００点まで、１か月以内貸出しします。（ただし、視聴覚資料は団体使用許可のある資料のみ。）

４　予約・リクエスト

利用したい資料が貸出中の場合は、予約をすることができます。蔵書にない場合は、市内利用者のみリクエストをすることができます。

予約・リクエストは、合わせて１０点までできます。

５　参考業務（レファレンス）

資料に関する質問や相談に応じます。必要な資料の提供や、調べ方のアドバイスを行います。

６　複写

図書館の資料に限り、セルフサービスで複写できます。（１枚１０円）

４　図書館の機構

１　組織

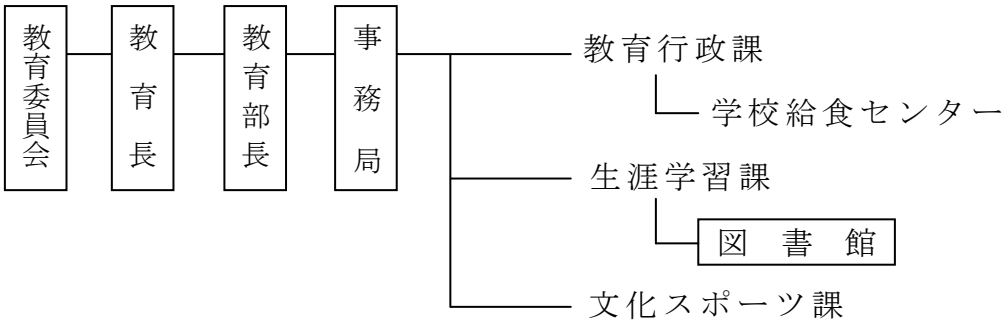

２　職員数

⑴　正職員　　８人（館長１、館長補佐兼係長１、副主幹２、主査３、技能員１）

⑵　再任用職員　１人

⑶　嘱託職員　　４人

⑷　臨時職員　１３人（カウンター業務　１日５時間勤務、２交替制）

３　事務分掌

⑴　図書館資料の収集、整理、保存及び利用に関すること。

⑵　図書館協議会に関すること。

⑶　図書館活動の推進に関すること。

⑷　図書館の運営及び管理に関すること。

⑸　その他図書館に関すること。

４　図書館協議会委員（１０人）　　（平成29年7月1日現在）

氏　名	役職名等	種　別
速水一美	尾張旭市小中学校校長会代表	学校教育関係者
加藤武章	尾張旭市小中学校教務主任教諭	
廣瀬　民	愛知県立旭野高等学校教諭	
林　宏	ふるさとガイド旭代表	社会教育関係者
松原しず	尾張旭市地域婦人団体連絡協議会代表	
宮澤貞枝	尾張旭市立図書館おはなし会ボランティア代表	
冨田紀子	尾張旭市子ども会連絡協議会代表	
山田恵子	尾張旭市小中学校ＰＴＡ連絡協議会代表	
松下奈美子	名古屋産業大学講師	学識経験者
滝浪常雄	―	公募委員

※　任期は、平成２９年６月１日から平成３１年５月３１日まで。（公募委員の任期は、平成２９年７月１日から平成３１年６月３０日まで。）

５　図書館費当初予算額（歳出のみ）

（単位：千円）

年度				平成２７年度	平成２８年度	平成２９年度
予算科目	目４		図書館費	44,997	50,739	49,039
	節	1	報酬	90	90	90
		7	賃金	10,818	10,618	10,551
		8	報償費	80	105	105
		9	旅費	30	30	30
		11	需用費	7,541	7,913	6,640
			消耗品費	2,895	2,428	2,492
			燃料費	20	101	100
			印刷製本費	525	1,199	508
			光熱水費	3,761	3,765	3,200
			修繕料	340	420	340
		12	役務費	382	409	450
			電信電話料	327	327	320
			手数料	55	55	130
			保険料	0	27	0
		13	委託料	5,426	6,452	4,281
		14	使用料及び賃借料	2,405	5,335	5,289
		15	工事請負費	0	1,300	2,500
		18	備品購入費	18,172	18,425	19,050
			図書購入費	17,000	17,000	17,000
			視聴覚備品購入費	800	800	800
			図書館用備品購入費	372	100	1,000
			施設用備品購入費	0	525	250
		19	負担金、補助及び交付金	53	53	53
		27	公課費	0	9	0

※　職員手当を除く。

６　図書館資料

１　蔵書数

（単位：点）

種　　別	分類・内容		一 般 書	児 童 書	計
図　　書	0	総　　記	4, 238	469	4, 707
	1	哲　　学	3, 831	560	4, 391
	2	歴　　史	8, 768	2, 357	11, 125
	3	社会科学	17, 662	2, 846	20, 508
	4	自然科学	13, 021	5, 283	18, 304
	5	技　　術	10, 484	1, 782	12, 266
	6	産　　業	4, 094	1, 148	5, 242
	7	芸　　術	11, 814	2, 726	14, 540
	8	言　　語	1, 614	650	2, 264
	9	文　　学	48, 272	21, 963	70, 235
	A	郷土資料	7, 013	423	7, 436
	L	大活字本	717	107	824
	R	参考資料	4, 696	407	5, 103
	E	絵　　本	－	27, 141	27, 141
	マ	マ ン ガ	－	347	347
	小　　計		136, 224	68, 209	204, 433
	M	逐次刊行物	3, 047	252	3, 299
	K	紙　芝　居	12	1, 209	1, 221
	小　　計		3, 059	1, 461	4, 520
	中　　計		139, 283	69, 670	208, 953
視聴覚資料	T	カセット			514
	U	C　　D			3, 107
	V	ビ デ オ			241
	W	D　V　D			1, 028
	小　　計				4, 890
合　　計					213, 843

前年度末（平成２８年３月３１日現在）	213, 935
増減	−92

２　平成２８年度受入及び除籍資料数

（単位：点）

区　分		購　入	寄贈等	除籍等	増　減
図書等	一般書	6,243	554	8,008	△ 1,211
	児童書	3,032	64	1,907	1,189
	小　計	9,275	618	9,915	-22
	雑　誌	1,060	520	1,519	61
	計	10,335	1,138	11,434	39
視聴覚資　料	カセット	0	0	65	△ 65
	Ｃ　Ｄ	73	2	57	18
	ビデオ	0	0	133	△ 133
	ＤＶＤ	59	8	18	49
	計	132	10	273	-131
合　計		10,467	1,148	11,707	-92

※　寄贈等には、弁償受入れ、生産受入れ、雑誌スポンサー制度による受入れ等を含む。

３　雑誌スポンサー制度協力団体

（敬称略、50音順）

スポンサー名	雑誌数
愛知医科大学	6
尾張旭ライオンズクラブ	6
尾張旭ロータリークラブ	13
名古屋経営短期大学	1
名古屋産業大学	1
山喜建設株式会社	4

６団体　３２誌（一般向け　１９誌、児童向け　１３誌）

4　逐次刊行物

⑴　雑誌（一般向け）　１１２ 誌

番号	雑誌名	刊行形態	備考	番号	雑誌名	刊行形態	備考
1	AERA（ｱｴﾗ）	週刊		46	週刊東洋経済	週刊	
2	アサヒカメラ	月刊		47	週刊文春	週刊	平成28年4月14日号から
3	Amimage（アニメージュ）	月刊	スポンサー 平成28年9月号から	48	趣味の園芸	月刊	
4	aff（ｱﾌ）	月刊	寄贈	49	将棋世界	月刊	
5	安心	月刊		50	小説新潮	月刊	
6	english express （ｲﾝｸﾞﾘｯｼｭ ｴｸｽﾌﾟﾚｽ）	月刊		51	小説推理	月刊	
7	家の光	月刊	寄贈	52	食と健康	月刊	
8	WEDGE(ｳｴｯｼﾞ)	月刊	寄贈	53	すてきにハンドメイド	月刊	
9	ＨＲ（エイチアール）	隔月刊	スポンサー 平成28年9・10月号から	54	stereo（ｽﾃﾚｵ）	月刊	
10	栄養と料理	月刊	スポンサー	55	住まいの設計	隔月刊	
11	エクラ	月刊		56	Seventeen （セブンティーン）	月刊	スポンサー 平成28年9月号から
12	ESSE（ｴｯｾ）	月刊	スポンサー	57	川柳　あさひ	月刊	平成29年2月から
13	音楽の友	月刊		58	壮快	月刊	
14	会社四季報	季刊		59	ダ・ヴィンチ	月刊	スポンサー 平成28年9月号から
15	katsukura（かつくら）	季刊	スポンサー 平成28年夏号から	60	Tarzan	月２刊	スポンサー
16	家庭画報	月刊		61	たまごクラブ	月刊	スポンサー
17	がん看護	隔月刊	スポンサー 平成28年7・8月号から	62	ためしてガッテン	季刊	スポンサー
18	がんサポート	月刊	スポンサー 平成28年6月号まで	63	短歌研究	月刊	
19	キネマ旬報	月２刊		64	danchu（ﾀﾞﾝﾁｭｳ）	月刊	
20	きょうの健康	月刊	スポンサー	65	CHEEK（名古屋流行発信 チーク）	月刊	スポンサー
21	きょうの料理	月刊		66	致知	月刊	
22	Clasism（クラシズム）	季刊	平成28年春号から	67	中央公論	月刊	
23	暮しの手帖	隔月刊		68	チルチンびと	隔月刊	寄贈
24	CREA Traveller （ｸﾚｱ･ﾄﾗﾍﾞﾗｰ）	季刊		69	つり人	月刊	
25	クロワッサン	月２刊	スポンサー	70	鉄道ジャーナル	月刊	
26	芸術新潮	月刊		71	テニスクラシックブレーク	月刊	
27	月刊碁ワールド	月刊		72	天文ガイド	月刊	
28	月刊自家用車	月刊		73	特選街	月刊	
29	月刊福祉	月刊		74	図書	月刊	寄贈
30	健康３６５	月刊	寄贈	75	図書館雑誌	月刊	寄贈
31	現代の図書館	季刊	寄贈	76	NATIONAL GEOGRAPHIHC （ﾅｼｮﾅﾙｼﾞｵｸﾞﾗﾌｨｯｸ）	月刊	
32	航空ファン	月刊		77	Number（ﾅﾝﾊﾞｰ）	隔週刊	
33	皇室	季刊	寄贈	78	日経ＷＯＭＡＮ	月刊	
34	国立国会図書館	月刊	寄贈	79	日経ＰＣ２１	月刊	
35	ゴルフダイジェスト	月刊		80	日経ヘルス	月刊	スポンサー
36	SOCCER ai（ｻｯｶｰｱｲ）	隔月刊	スポンサー 平成28年4月号まで	81	日本児童文学	隔月刊	
37	サッカーマガジン	月刊	平成28年8月号から (Soccer Magazine ZONEから平成29年9月改題)	82	Newton（ﾆｭｰﾄﾝ）	月刊	
38	サライ	月刊		83	non・no（ﾉﾝﾉ）	月刊	
39	サンデー毎日	週刊		84	25ans（ｳﾞｧﾝｻﾝｶﾝ）	月刊	
40	CQ ham-radio （ｼｰｷｭｰ ﾊﾑ ﾗｼﾞｵ）	月刊		85	俳句	月刊	
41	時局	月刊	寄贈	86	俳句界	月刊	寄贈
42	時刻表（ＪＴＢ）	月刊		87	PHP（ﾋﾟｰｴｲﾁﾋﾟｰ）	月刊	
43	ＣＤJournal （ｼｰﾃﾞｨｰｼﾞｬｰﾅﾙ）	月刊	スポンサー 平成28年9月号から	88	BE-PAL（ﾋﾞｰﾊﾟﾙ）	月刊	
44	週刊朝日	週刊		89	ひととき	月刊	寄贈
45	週刊新潮	週刊		90	ひよこクラブ	月刊	スポンサー

91	PiNK（ﾋﾟﾝｸ）	季刊	寄贈	102	Midori（緑）	月刊	寄贈 平成29年1月号まで
92	Fishing café （ﾌｨｯｼﾝｸﾞ ｶﾌｪ）	季刊	寄贈	103	みんなの図書館	月刊	
93	武道	月刊	寄贈	104	MEN'S　CLUB（ﾒﾝｽﾞｸﾗﾌﾞ）	月刊	
94	PLUS１リビング （ﾌﾟﾗｽﾜﾝﾘﾋﾞﾝｸﾞ）	季刊	スポンサー	105	MOE（ﾓｴ）	月刊	
95	PRESIDENT （ﾌﾟﾚｼﾞﾃﾞﾝﾄ）	月２～３刊		106	山と渓谷	月刊	
96	婦人公論	月２刊		107	ゆうゆう	月刊	
97	文學界	月刊		108	LAMER（ﾗﾒｰﾙ）	隔月刊	寄贈
98	文藝春秋	月刊		109	LEE（ﾘｰ）	月刊	スポンサー
99	ベースボールマガジン	隔月刊	スポンサー	110	留学ジャーナル	季刊	寄贈
100	MAMOR（ﾏﾓﾙ）	月刊	寄贈	111	歴史街道	月刊	
101	ミセス	月刊		112	レディブティック	月刊	

注１　タイトルに網掛け表記した雑誌は、朝見武彦文庫健康コーナーに配架
注２　番号に網掛け表記した雑誌は、ティーンズコーナーに配架

⑵　雑誌（児童向け）　14誌

番号	雑誌名	刊行形態	受入方法	番号	雑誌名	刊行形態	受入方法
1	おともだち	月刊	スポンサー 平成29年2月号まで	8	こどものくに チューリップ版	月刊	スポンサー 平成29年2月号から
2	おひさま	隔月刊	スポンサー	9	こどものくに ひまわり版	月刊	スポンサー 平成29年2月号から
3	おりがみ	月刊	スポンサー	10	こどものとも	月刊	スポンサー
4	かがくのとも	月刊	スポンサー	11	たくさんのふしぎ	月刊	スポンサー
5	げんき	月刊	スポンサー 平成29年2月まで	12	ちゃぐりん	月刊	平成28年5月号から
6	子供の科学	月刊	スポンサー	13	母の友	月刊	スポンサー
7	こどものくに たんぽぽ版	月刊	スポンサー 平成29年2月号から	14	Ｎｅｗｓがわかる	月刊	スポンサー 平成29年2月号から

雑 誌 総 合 計	126

⑶　新聞　15 紙

購　入（11 紙）
中日新聞
朝日新聞
毎日新聞
読売新聞
産経新聞
中部経済新聞
日本経済新聞
日刊工業新聞
中日スポーツ
The Japan Times
朝日小学生新聞

寄　贈（4 紙）
赤旗
公明新聞
民団新聞
聖教新聞

⑷　官公報　4 紙

購　入（1 紙）
官　報
寄　贈（3 紙）
広報　尾張あさひ
広報　せと
広報　長久手

⑸　データベース

購　入（使用料）
ＴＫＣローライブラリー

7　図書館の利用実績

項目			26年度	27年度	28年度	前年度比
基礎数値	（A）人口（人）		82,361	82,757	82,997	240
	（B）開館日数（日）		311	306	304	△ 2
	（C）入館者数（人）		275,592	272,839	259,126	△ 13,713
	（D）登録者数 ※（人）		58,525	22,098	24,625	2,527
	（E）蔵書数（点）		209,930	213,935	213,843	△ 92
	（F）個人貸出利用回数（回）		140,792	148,527	154,515	5,988
	（G）個人貸出点数（点）		627,244	634,554	618,558	△ 15,996
	（H）資料購入費（決算額）	図書（千円）	16,999	17,000	17,000	0
		雑誌等（千円）	1,514	1,461	1,276	△ 185
		視聴覚（千円）	799	786	798	12
		計（千円）	19,312	19,247	19,074	△ 173

※　平成２７年度から長期（在住、在勤５年以上、在学、広域３年以上）未使用者を除く。

⑴　市民の登録率 登録者数(D)÷人口(A)×１００	71%	27%	30%	3.0
⑵　１日あたりの入館者数 入館者数(C)÷開館日数(B)	886人	892人	852人	−40人
⑶　１日あたりの個人利用者数 個人貸出利用回数(F)÷開館日数(B)	453人	485人	508人	23人
⑷　１日あたりの個人貸出点数 個人貸出点数(G)÷開館日数(B)	2,017点	2,074点	2,035点	−39点
⑸　登録者１人あたりの利用回数 個人貸出利用回数(F)÷登録者数(D)	2.4回	6.7回	6.3回	−0.4回
⑹　蔵書の回転率 個人貸出点数(G)÷蔵書数(E)	3.0回	3.0回	2.9回	−0.1回
⑺　市民１人あたりの貸出点数 個人貸出点数(G)÷人口(A)	7.6点	7.7点	7.5点	−0.2点
⑻　市民１人あたり資料数 蔵書数(E)÷人口(A)	2.5点	2.6点	2.6点	0.0点
⑼　市民１人あたり資料費 資料購入費(H)÷人口(A)	234円	233円	230円	△ 3円

8　図書館の利用状況

1　月別利用状況

月別				4月	5月	6月	7月	8月	9月
開館	開館日数		(日)	27	27	25	28	27	22
	入館者数		(人)	21,100	22,856	22,637	26,917	27,081	19,824
	1日あたりの平均入館者数		(人)	781	847	905	961	1,003	901
個人貸出	新規登録者数	一般	(人)	67	103	88	88	96	81
		児童	(人)	41	305	163	76	54	27
		計	(人)	108	408	251	164	150	108
	登録者数	市内登録者数	(人)	20,002	20,455	20,738	20,974	21,167	21,278
		広域登録者数	(人)	2,267	2,296	2,322	2,355	2,393	2,440
	登録者総数（末日現在）		(人)	22,269	22,751	23,060	23,329	23,560	23,718
	利用回数		(回)	13,102	13,418	13,317	15,195	14,713	12,172
	貸出図書数	一般書	(点)	28,967	28,868	27,536	30,616	28,421	26,742
		児童書	(点)	18,624	19,757	20,634	25,417	24,351	18,556
		雑誌	(点)	1,869	1,894	1,865	1,966	1,861	1,631
		紙芝居	(点)	403	472	536	563	499	410
		小計	(点)	49,863	50,991	50,571	58,562	55,132	47,339
		1日平均貸出図書数	(点)	1,847	1,889	2,023	2,092	2,042	2,152
	貸出視聴覚資料数	カセットテープ	(点)	67	88	89	88	89	84
		CD	(点)	1,351	1,320	1,259	1,349	1,230	1,245
		ビデオテープ	(点)	3	5	6	16	6	7
		DVD	(点)	706	643	583	757	708	672
		小計	(点)	2,127	2,056	1,937	2,210	2,033	2,008
		1日平均貸出視聴覚資料数	(点)	79	76	77	79	75	91
	個人貸出合計		(点)	51,990	53,047	52,508	60,772	57,165	49,347
		1日平均個人貸出点数	(点)	1,926	1,965	2,100	2,170	2,117	2,243
団体貸出	新規登録団体数		(団体)	0	0	0	0	0	0
	登録団体総数（末日現在）		(団体)	63	63	63	64	64	64
	利用団体数		(団体)	21	27	17	27	22	22
	団体利用回数		(回)	43	51	32	57	41	41
	貸出資料数	一般書	(点)	19	22	39	20	31	61
		児童書	(点)	614	686	398	694	485	672
		雑誌	(点)	4	4	3	2	2	2
		視聴覚	(点)	3	6	4	4	1	0
	団体貸出合計		(点)	640	718	444	720	519	735
総	貸出利用回数		(回)	13,145	13,469	13,349	15,252	14,754	12,213
	1日平均貸出回数		(回)	487	499	534	545	546	555
総	貸出点数		(点)	52,630	53,765	52,952	61,492	57,684	50,082
	1日平均貸出点数		(点)	1,949	1,991	2,118	2,196	2,136	2,276

その他業務	予約	受付窓口	(点)	554	574	514	638	604	514
		館内OPAC	(点)	466	401	487	509	491	391
		インターネット	(点)	1,567	1,766	1,645	1,871	1,794	1,869
		予約貸出合計	(点)	2,587	2,741	2,646	3,018	2,889	2,774
	希望(リクエスト)資料		(点)	244	254	268	290	208	227
	相互貸借	借用 点数	(点)	71	95	92	75	94	72
		貸出 点数	(点)	40	34	54	42	34	36
	録音資料協力貸出		(点)	—	—	—	—	—	8
	レファレンス（参考業務）		(件)	6	4	5	6	2	5
	インターネット端末利用件数		(件)	200	177	200	210	236	153
	複写（資料コピー）	件数	(件)	341	418	299	309	316	248
		枚数	(枚)	1,472	1,383	1,237	1,243	1,487	1,219
		金額	(円)	14,720	13,830	12,370	12,430	14,870	12,190

１０月	１１月	１２月	１月	２月	３月	合　計
19	27	24	25	25	28	304
16,452	21,212	18,170	19,539	21,290	22,048	259,126
866	786	757	782	852	787	852
62	63	54	60	93	94	949
16	30	20	24	56	50	862
78	93	74	84	149	144	1,811
21,369	21,491	21,577	21,692	21,844	22,010	22,010
2,460	2,477	2,494	2,511	2,575	2,615	2,615
23,829	23,968	24,071	24,203	24,419	24,625	24,625
10,139	12,442	11,834	12,532	12,338	13,313	154,515
22,475	26,746	27,156	27,114	26,586	28,290	329,517
14,798	19,430	18,828	18,501	18,166	20,276	237,338
1,522	1,853	1,739	1,858	1,757	1,849	21,664
356	482	504	489	523	474	5,711
39,151	48,511	48,227	47,962	47,032	50,889	594,230
2,061	1,797	2,009	1,918	1,881	1,817	1,955
36	32	31	29	55	49	737
1,102	1,300	1,513	1,360	1,260	1,372	15,661
1	4	8	1	5	13	75
527	622	694	645	630	668	7,855
1,666	1,958	2,246	2,035	1,950	2,102	24,328
88	73	94	81	78	75	80
40,817	50,469	50,473	49,997	48,982	52,991	618,558
2,148	1,869	2,103	2,000	1,959	1,893	2,035
0	0	0	0	1	2	3
64	70	70	70	71	73	73
24	24	24	24	18	21	271
43	36	37	34	31	43	489
28	9	29	15	26	24	323
738	542	705	996	576	597	7,703
2	3	3	2	3	3	33
2	0	0	0	0	0	20
770	554	737	1,013	605	624	8,079
10,182	12,478	11,871	12,566	12,369	13,356	155,004
536	462	495	503	495	477	510
41,587	51,023	51,210	51,010	49,587	53,615	626,637
2,189	1,890	2,134	2,040	1,983	1,915	2,061

423	516	452	513	490	520	6,312
277	436	422	355	322	364	4,921
1,488	1,777	1,718	1,887	1,264	1,511	20,157
2,188	2,729	2,592	2,755	2,076	2,395	31,390
197	219	211	202	82	59	2,461
57	56	56	79	47	47	841
45	39	31	37	39	52	483
21	15	17	9	23	18	111
0	4	2	4	4	3	45
119	175	133	119	155	171	2,048
187	348	205	234	412	287	3,604
889	1,185	1,030	1,226	1,590	1,551	15,512
8,890	11,850	10,300	12,260	15,900	15,510	155,120

２　年度別利用状況

年度別				２４年度	２５年度	２６年度	２７年度	２８年度
開館	開館日数		(日)	288	304	311	306	304
	入館者数		(人)	280,570	266,034	275,592	272,839	259,126
	１日あたりの平均入館者数		(人)	974	875	886	892	852
個人貸出	新規登録者数	一般	(人)	1,124	1,128	1,091	949	949
		児童	(人)	784	720	958	834	862
		計	(人)	1,908	1,848	2,049	1,783	1,811
	登録者数※	市内登録者数	(人)	51,418	52,830	54,505	19,856	22,010
		広域登録者数	(人)	3,367	3,701	4,020	2,242	2,615
	登録者総数（末日現在）※		(人)	54,785	56,531	58,525	22,098	24,625
	利用回数		(回)	145,065	141,484	140,792	148,527	154,515
	貸出図書数	一般書	(点)	351,124	336,250	336,071	338,001	329,517
		児童書	(点)	245,023	238,337	236,313	240,861	237,338
		雑誌	(点)	21,111	21,190	20,282	21,113	21,664
		紙芝居	(点)	7,038	6,001	6,875	6,386	5,711
		小計	(点)	624,296	601,778	599,541	606,361	594,230
		１日平均貸出図書数	(点)	2,168	1,980	1,928	1,982	1,955
	貸出視聴覚資料数	カセットテープ	(点)	1,273	741	648	879	737
		CD	(点)	19,909	17,885	17,795	18,809	15,661
		ビデオテープ	(点)	1,129	469	212	113	75
		DVD	(点)	9,017	10,008	9,048	8,392	7,855
		小計	(点)	31,328	29,103	27,703	28,193	24,328
		１日平均貸出視聴覚資料数	(点)	109	96	89	92	80
	個人貸出合計		(点)	655,624	630,881	627,244	634,554	618,558
		１日平均個人貸出点数	(点)	2,276	2,075	2,017	2,074	2,035
団体貸出	新規登録団体数		(団体)	8	20	6	5	3
	登録団体総数（末日現在）		(団体)	63	82	87	63	73
	利用団体数		(団体)	167	37	280	310	271
	団体利用回数		(回)	272	341	496	538	489
	貸出資料数	一般書	(点)	359	807	4,268	3,451	323
		児童書	(点)	4,278	5,291	11,753	13,272	7,703
		雑誌	(点)	3	3	97	73	33
		視聴覚	(点)	—	—	—	4	20
	団体貸出合計		(点)	4,640	6,101	16,118	16,800	8,079
総貸出利用回数			(回)	145,337	141,825	141,288	149,065	155,004
	１日平均貸出回数		(回)	505	467	454	487	510
総貸出点数			(点)	660,264	636,883	643,362	651,354	626,637
	１日平均貸出点数		(点)	2,293	2,095	2,069	2,129	2,061

その他業務	予約	受付窓口		(点)	6,835	6,590	6,296	652	6,312
		館内ＯＰＡＣ		(点)	10,169	8,066	6,637	6,675	4,921
		インターネット		(点)	24,428	23,895	25,077	24,391	20,157
		予約貸出合計		(点)	41,432	38,551	38,010	37,318	31,390
	希望(リクエスト)資料			(点)	4,122	2,996	3,039	2,929	2,461
	相互貸借	借用	点数	(点)	1,014	1,221	771	825	841
		貸出	点数	(点)	445	496	486	484	483
	録音資料協力貸出			(点)	—	—	—	—	111
	レファレンス（参考業務）			(件)	86	78	96	76	45
	インターネット端末利用件数			(件)	1,604	1,911	1,775	1,985	2,048
	複写（資料コピー）	件数		(件)	4,591	4,824	4,504	4,748	3,604
		枚数		(枚)	17,129	15,899	14,073	15,588	15,512
		金額		(円)	171,290	158,990	140,730	155,880	155,120

※　平成２７年度から長期（在住、在勤５年以上、在学、広域３年以上）未使用者を除く。

3　年度別推移

⑴　蔵書数

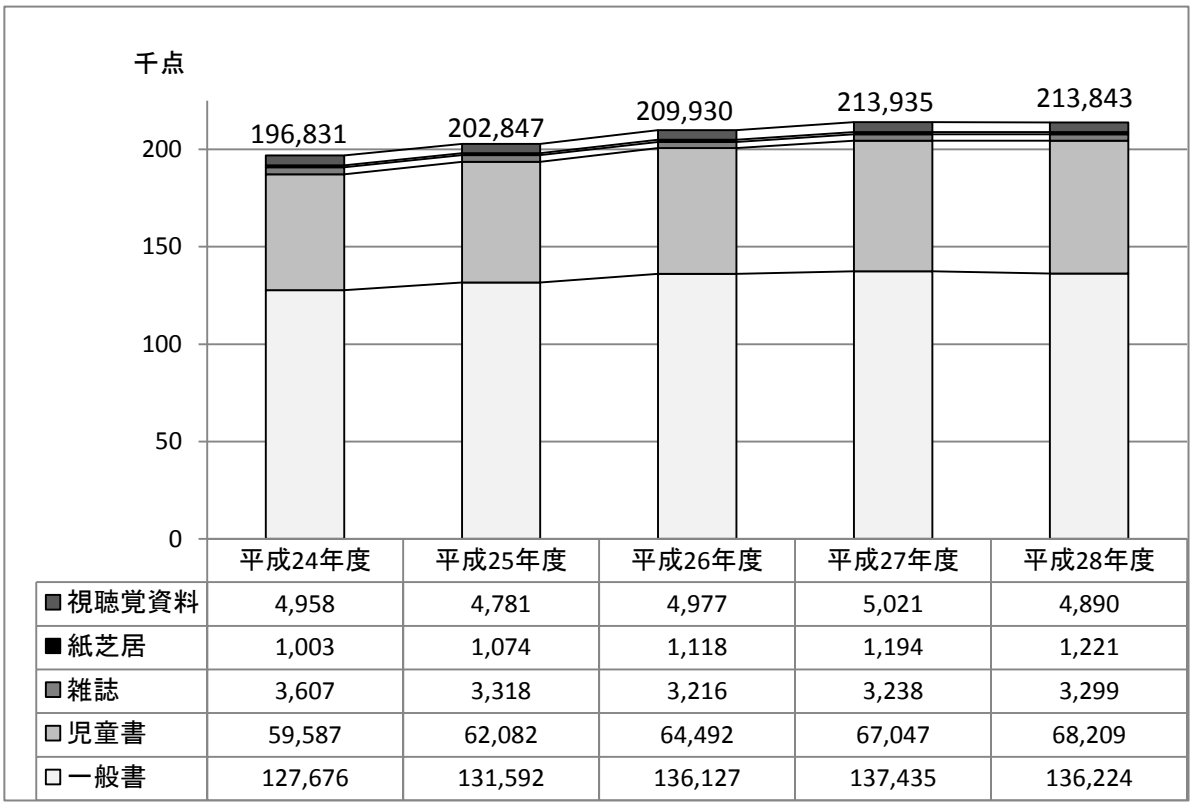

⑵　入館者数

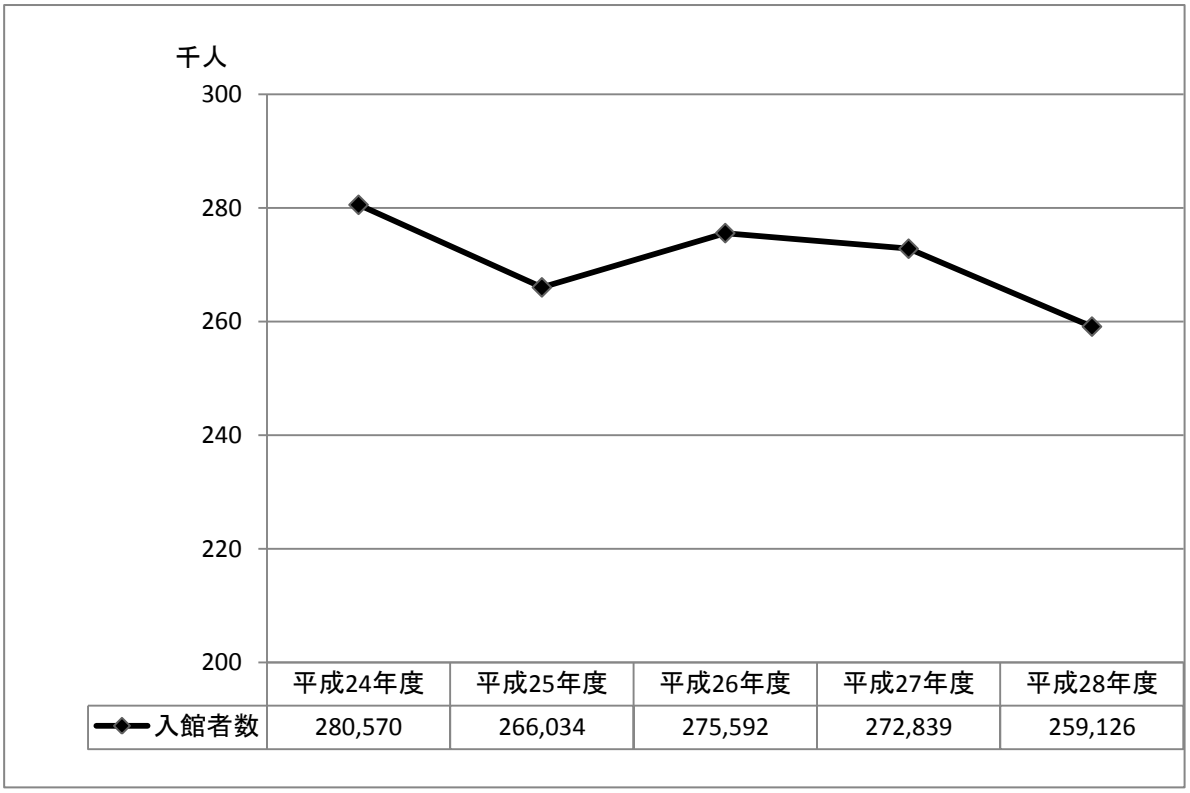

⑶　個人貸出利用回数

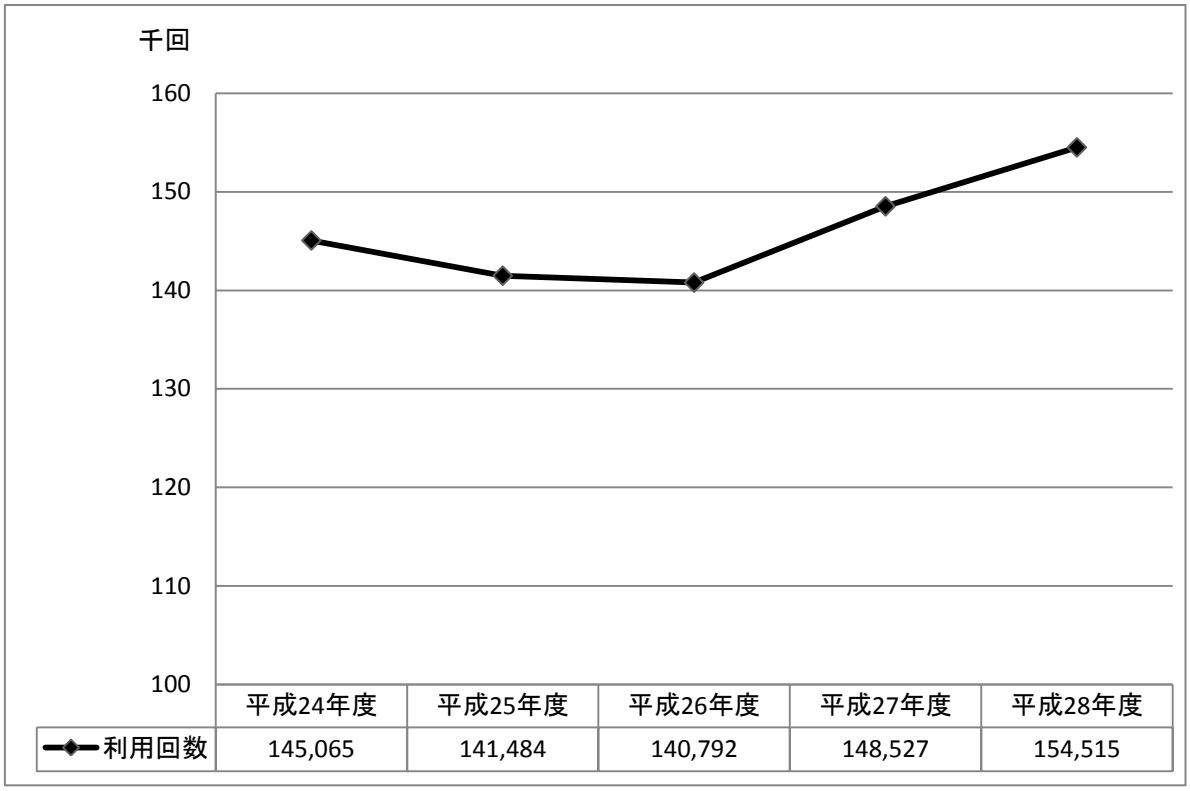

⑷　個人貸出点数

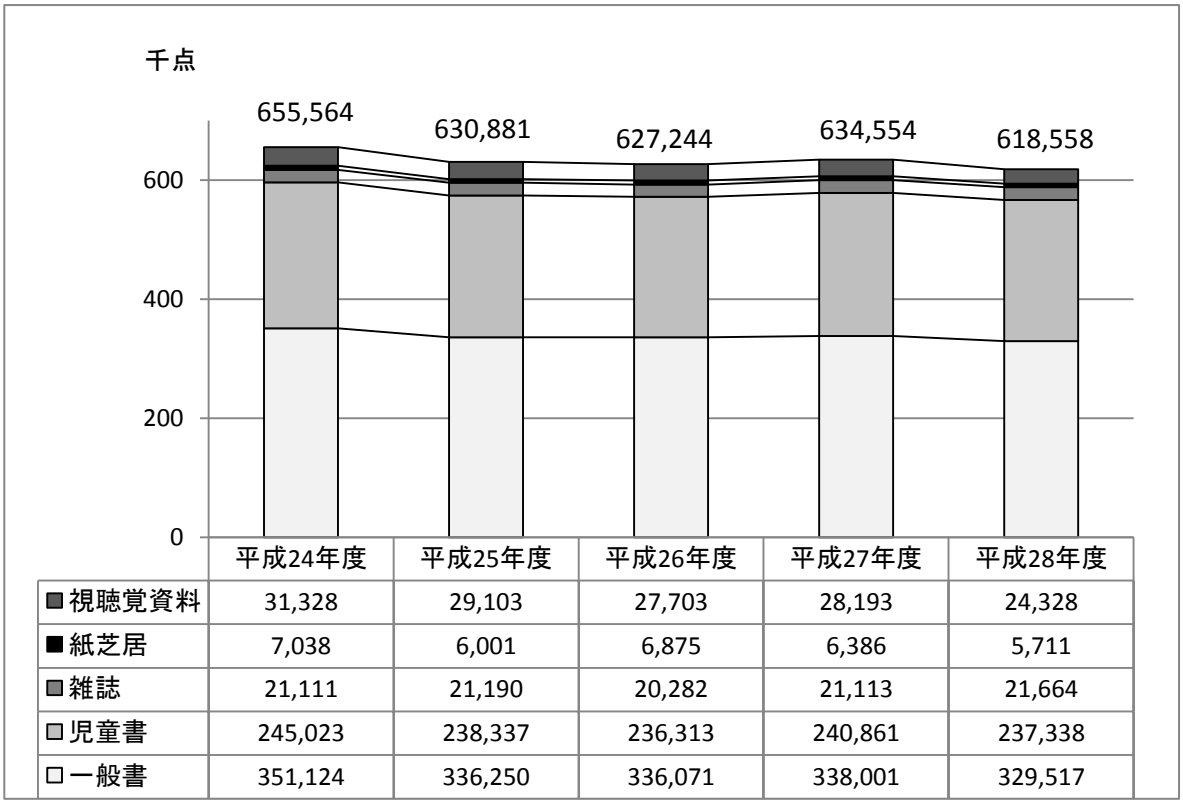

９　相互貸借実績

（単位：点）

図書館名	貸出数	借用数	図書館名	貸出数	借用数	図書館名	貸出数	借用数
愛知県	12	242	新城	1	1	碧南市民	0	0
名古屋市	90	109	瀬戸市立	20	80	美浜町	3	0
愛西市中央	5	1	高浜市立	10	2	みよし市立中央	0	1
阿久比町立	1	0	武豊町立	4	0	弥富市立	3	1
あま市美和	14	2	田原市	1	3	名古屋大学	1	0
安城市中央	1	0	知多市立中央	3	4	県内　計	425	836
一宮市立	1	30	知立市	10	0	岐阜県	15	0
犬山市立	4	2	津島市立	6	1	三重県	25	0
稲沢市立中央	2	13	東栄町教育委員会	0	0	石川県	10	1
岩倉市	13	3	東海市立中央	11	3	富山県	3	0
大口町立	1	0	東郷町立	5	1	福井県	1	3
大治町公民館	0	0	常滑市立	23	3	滋賀県	2	0
おおぶ文化交流の杜	17	34	飛島村	3	0	静岡県	0	1
岡崎市立中央	16	11	豊明市立	2	20	東京都	2	0
春日井市	31	56	豊川市中央	6	2	県外　計	58	5
蟹江町	0	0	豊田市中央	4	108			
蒲郡市立	3	5	豊橋市中央	0	1			
刈谷市中央	7	5	長久手市中央	12	37			
北名古屋市	9	6	西尾市立	0	2			
清須市立	7	4	日進市立	27	29			
幸田町立	1	2	半田市立	13	1			
江南市立	8	1	東浦町中央	4	0	合　計	483	841
小牧市立	8	7	扶桑町	2	3	参　考 （平成27年度）	484	825

１０　よく利用された資料（年間ベストリーダー）

１　一般書

順位	書　　名	著　者　名	回数
1	火花	又　吉　直　樹	175
2	虚ろな十字架	東　野　圭　吾	169
3	祈りの幕が下りる時	東　野　圭　吾	164
4	夢幻花	東　野　圭　吾	162
5	マスカレード・イブ	東　野　圭　吾	122
6	村上海賊の娘　上巻	和　　田　　竜	120
7	サラバ！　上	西　　加奈子	117
8	村上海賊の娘　下巻	和　　田　　竜	114
9	明日の子供たち	有　　川　　浩	112
10	銀翼のイカロス	池 井 戸　　潤	108

２　児童書

順位	書　　名	著　者　名	回数
1	かいけつゾロリのてんごくとじごく	原　　ゆたか	168
2	かいけつゾロリとなぞのまほう少女	原　　ゆたか	129
3	かいけつゾロリのゆうれいせん	原　　ゆたか	124
4	かいけつゾロリのきょうふのカーレース	原　　ゆたか	120
5	かいけつゾロリの大かいぞく	原　　ゆたか	116
6	かいけつゾロリの大かいじゅう	原　　ゆたか	113
7	かいけつゾロリたべられる！！	原　　ゆたか	110
8	かいけつゾロリのきょうふのやかた	原　　ゆたか	109
8	かいけつゾロリまもるぜ！きょうりゅうのたまご	原　　ゆたか	109
10	かいけつゾロリのじごくりょこう	原　　ゆたか	102

３　視覚資料（ビデオ・ＤＶＤ）

順位	種類	タ　イ　ト　ル	著　者　名　等	回数
1	ＤＶＤ	きかんしゃトーマス入門編　ソドー島ツアー	―	49
2	ＤＶＤ	あらいぐまラスカル　完結版	スターリング・ノース	29
3	ＤＶＤ	かいけつゾロリ　８	原　　ゆたか	28
3	ＤＶＤ	くちびるに歌を	三　木　孝　浩	28
3	ＤＶＤ	ソロモンの偽証　前篇　事件	成　島　　出	28
6	ＤＶＤ	エリック・カールコレクション　はらぺこあおむし	エリック・カール	26
6	ＤＶＤ	かいけつゾロリ　４	原　　ゆたか	26
6	ＤＶＤ	かいけつゾロリ　７	原　　ゆたか	26
6	ＤＶＤ	フォレスト・ガンプ～一期一会	ロバート・ゼメキス	26
10	ＤＶＤ	おじゃる丸／満月ロード危機一髪～タマにはマロも大冒険	犬　丸　り　ん	25

４　聴覚資料（ＣＤ・カセット）

順位	種類	タ　イ　ト　ル	著　者　名　等	回数
1	ＣＤ	中島みゆきトリビュート～Ｙｏｕｒｓｅｌｆ	オムニバス	30
2	ＣＤ	美空ひばり／ダブル・ベスト☆オリジナル＆カバーズ	美空ひばり	29
3	ＣＤ	ダ・カーポ／ベスト・アルバム	ダ・カーポ	28
4	ＣＤ	さだまさし／ベスト	さ　だ　まさし	27
4	ＣＤ	十二単　シングル４	中　島　みゆき	27
4	ＣＤ	青春歌年鑑ＢＥＳＴ３０　’７１	小柳ルミ子ほか	27
4	ＣＤ	ＢＥＳＴ／思い出のヒット・パレード～わたしの城下町	小柳ルミ子ほか	27
8	ＣＤ	青春歌年鑑　７０年代　総集編	オムニバス	26
8	ＣＤ	Ballad～20th Annivers	松　田　聖　子	26
8	ＣＤ	火花	又　吉　直　樹	26

１１　よく予約された資料（年間ベストオーダー）

１　一般書

順位	書　　名	著　者　名	回数
1	コンビニ人間	村　田　沙耶香	172
2	羊と鋼の森	宮　下　奈　都	158
3	九十歳。何がめでたい	佐　藤　愛　子	127
4	危険なビーナス	東　野　圭　吾	124
4	蜜蜂と遠雷	恩　田　　陸	124
6	海の見える理髪店	荻　原　　浩	103
7	コーヒーが冷めないうちに	川　口　俊　和	98
7	陸王	池井戸　　潤	98
9	ポイズンドーター・ホーリーマザー	湊　　かなえ	89
10	恋のゴンドラ	東　野　圭　吾	86

２　児童書

順位	書　　名	著　者　名	回数
1	鳥のサバイバル　生き残り作戦　１	ゴムドリｃｏ．	40
2	ナイトサファリのサバイバル　生き残り作戦　２	ゴムドリｃｏ．	31
3	鳥のサバイバル　生き残り作戦　２	ゴムドリｃｏ．	26
3	ロボット世界のサバイバル　生き残り作戦　３	金　　政　郁	26
5	地中世界のサバイバル　生き残り作戦　１	スウィートファクトリー	25
5	水不足のサバイバル　生き残り作戦	スウィートファクトリー	25
7	アマゾンのサバイバル	崔　　徳　熙	24
7	宇宙のサバイバル　３　国際宇宙ステーション	洪　　在　徹	24
7	植物世界のサバイバル　行き残り作戦　２	スウィートファクトリー	24
10	海のサバイバル	洪　　在　徹	23

３　視覚資料（ビデオ・ＤＶＤ）

順位	種類	タ　イ　ト　ル	著　者　名　等	回数
1	ＤＶＤ	ソロモンの偽証　後篇　裁判	成　島　　出	10
2	ＤＶＤ	ソロモンの偽証　前篇　事件	成　島　　出	8
2	ＤＶＤ	西の魔女が死んだ	長　崎　俊　一	8
4	ＤＶＤ	かいけつゾロリ　宇宙の勇者たち	原　　ゆたか	6
4	ＤＶＤ	トムとジェリー／星空の音楽会	－	6
4	ＤＶＤ	トムとジェリー／魔法の指輪	ジェームズ　Ｔ．ウォーカー	6
7	ＤＶＤ	かいけつゾロリ　５	原　　ゆたか	5
7	ＤＶＤ	崖の上のポニョ	宮　崎　　駿	5
7	ＤＶＤ	セッション	デイミアン・チャゼル	5
10	ＤＶＤ	あらいぐまラスカル　完結版	スターリング・ノース	4

４　聴覚資料（ＣＤ・カセット）

順位	種類	タ　イ　ト　ル	著　者　名　等	回数
1	ＣＤ	ジャズ百貨店	オムニバス	9
2	ＣＤ	小学生から聴いておきたいクラシック名曲集	オムニバス	6
2	ＣＤ	ライヴ・アット・ザ・ハリウッド・ボウル	ザ・ビートルズ	6
4	ＣＤ	カーペンターズ２０／２０～ベスト・セレクション	カーペンターズ	5
4	ＣＤ	自律神経にここちよい音楽／コントラバス・リラクゼーション	オムニバス	5
4	ＣＤ	ＢＥＳＴ　ＯＦ　ＴＨＥ　ＴＨＲＥＥ　Ⅵ	葉加瀬　太郎	5
7	ＣＤ	イマージュ１３　エモーショナル＆リラクシング	オムニバス	4
7	ＣＤ	私たちの黄金時代～ベスト・フォーク＆ポップス～	オムニバス	4
9	ＣＤ	イマージュ１５	オムニバス	3
9	ＣＤ	ギガ・ヒッツ　９０’ｓ	オムニバス	3

１２ 実施事業

１　各種おはなし会

⑴ おはなし会

幼児、低学年児童を対象に、絵本や紙芝居等の読み聞かせを行い、幼児期から本に親しむ機会を提供しました。（会場：図書館おはなしのへや）

実　施　日	毎週土曜日　午後
実 施 回 数	４７回
参 加 者 数	子ども　５４４人　　大人　３４７人　　合計　８９１人
出　演　者	図書館ボランティア

⑵ あかちゃんからのおはなし会

赤ちゃん（６か月～２歳児）とその保護者を対象に、絵本を介して言葉と心を通わせる機会を提供しました。（会場：図書館おはなしのへや）

実　施　日	毎月第２・４水曜日　偶数月第１日曜日　午前
実 施 回 数	２５回
参 加 者 数	子ども　２９４人　　大人　２７７人　　合計　５７１人
出　演　者	図書館ボランティア

⑶ あかちゃんからの英語のおはなし会

赤ちゃん（６か月～２歳児）とその保護者を対象に、英語絵本の読み聞かせ等を行い、親子で絵本に親しむ機会を提供しました。（会場：図書館おはなしのへや）

実　施　日	毎月第３水曜日　午前
実 施 回 数	１１回
参 加 者 数	子ども　１８７人　　大人　１８４人　　合計　３７１人
出　演　者	図書館ボランティア

⑷ かみしばいおじさんイッシーのおはなし会

幼児、低学年児童を対象に、絵本や紙芝居等の読み聞かせを行い、幼児期から本に親しむ機会を提供しました。（会場：図書館おはなしのへや）

実　施　日	不定期木曜日　午後
実 施 回 数	２０回
参 加 者 数	子ども　　７３人　　大人　５０人　　合計　１２３人
出　演　者	図書館ボランティア

⑸　旭児童クラブおはなし会

旭児童クラブ在籍児童を対象に、絵本や紙芝居等の読み聞かせを行い、本に親しむ機会を提供しました。（会場：図書館おはなしのへや）

実　施　日	毎月１回（不定期）　午後
実 施 回 数	１１回
参 加 者 数	子ども　３０３人　　大人　２７人　　合計　３３０人
出　演　者	図書館ボランティア

⑹　中部保育園おはなし会

中部保育園に在籍する園児を対象に、絵本や紙芝居等の読み聞かせを行い、本に親しむ機会を提供しました。（会場：図書館おはなしのへや）

実　施　日	不定期　午前
実 施 回 数	８回
参 加 者 数	子ども　　８４人　　大人　２４人　　合計　１０８人
出　演　者	図書館職員

２　映画会

⑴　子ども映画会

幼児、低学年児童を対象に、映画会を開催し、図書館の利用促進を図りました。
（会場：図書館視聴覚室）

実　施　日	毎月第２日曜日　午後	
実 施 回 数	１２回	
実　施　日	上　映　作　品	参加者数（人）
４月 １０日	ぼくは王さま　たまごとめいたんてい	9
５月 １０日	くるみ割り人形	10
６月 １２日	バンビ	19
７月 １２日	ヘンゼルとグレーテル	14
８月 １４日	ムーミン　ムーミン谷の夏祭り	17
９月 １１日	ピーターパンの冒険	11
１０月 ２３日	ウォルト・ディズニー名作アニメ　３匹の子ぶた　他７話	11
１１月 １３日	日本の昔話　わらしべ長者　他８話	10
１２月 １１日	クリスマスの鐘　マッチ売りの少女	38
１月　８日	おまえうまそうだな	17
２月 １２日	フランダースの犬	9
３月 １２日	ウォルト・ディズニー名作アニメ　赤ずきんちゃん他７話	14
参 加 者 数	子ども　１０１人　大人　７８人	179

⑵　日曜映画会

一般を対象に、映画会を開催し、図書館の利用促進を図りました。
（会場：図書館視聴覚室）

実　施　日	毎月第３日曜日　午後	
実 施 回 数	１２回	
実　施　日	上　映　作　品	参加者数（人）
４月１７日	そして父になる	20
５月１７日	はだかの王様	21
６月１９日	禁じられた遊び	13
７月１９日	リア王	20
８月２１日	市民ケーン	16
９月１８日	蟹工船	23
１０月１６日	野ばら	19
１１月２０日	壁抜け男（劇団四季ミュージカル）	8
１２月１８日	紅白が生まれた日	8
１月１５日	陽気な幽霊	10
２月１９日	浮草日記	11
３月１９日	蒼夢の夢	11
参 加 者 数	合　　計	180

３　　読書週間等事業

⑴　こどもの読書週間事業

こどもの読書週間（４月２３日～５月１２日）に各種事業を行い、子どもの読書活動を推進しました。（会場：図書館おはなしのへやなど）

事　業　名	「春」をいっぱい作ってみよう
実　施　日	４月２３日(土)　午後２時～３時
内　　容	①折り紙（チューリップ、ばら）②しおりをつくってみよう（ひよこ） ③きゃべつ作ってみよう（紙工作）④ちょうちょう（ぬりえ） ⑤春に関する図書展示
参 加 者 数	３８人

事　業　名	おはなし会
実　施　日	４月２３日(土)　午後３時～３時３０分
内　　容	春をテーマにしたお話等
参 加 者 数	３１人

⑵　読書週間事業

読書週間（１０月２７日～１１月９日）に各種事業を行い、市民の読書活動を推進しました。（会場：図書館視聴覚室など）

事　業　名	本のリサイクル市
実　施　日	１０月３０日(日)
内　　容	８⑴のとおり

事　業　名	定例おはなし会（再掲）
実　施　日	１０月２９日(土)、１１月５日（土）午後３時～午後３時４５分
内　　容	図書館ボランティアによる絵本の読み聞かせなど
参 加 者 数	３１人

事　業　名	第１回ボランティア養成おはなし読み聞かせ講座
実　施　日	１１月８日（火）
内　　容	４⑵のとおり

事　業　名	1,000冊読破おめでとう！あさぴーこども読書通帳10冊到達者記念品贈呈式
実　施　日	１１月５日(土)　午前１０時～１０時３０分
内　　容	あさぴーこども読書通帳10冊目が満了した方に記念品を進呈
参 加 者 数	１３人（内贈呈対象者　５人）

事　業　名	定例あかちゃんからのおはなし会（再掲）
実　施　日	１１月６日(日)、９日（水）午前１１時～午前１１時２０分
内　　容	図書館ボランティアによる絵本の読み聞かせなど
参 加 者 数	４１人

⑶　生涯学習フェスティバル事業

第２２回尾張旭市生涯学習フェスティバル期間（２月１８日～３月５日）に各種事業を行い、市民の生涯学習への意欲向上と図書館の利用促進を図りました。
（会場：図書館視聴覚室など）

事　業　名	本のリサイクル市
実　施　日	３月５日(日)
内　　容	８⑴のとおり

事　業　名	第２４回尾張旭市読書感想画コンクール優秀作品展
実 施 期 間	２月１８日(土)～２月２８日(火)
内　　容	５⑵のとおり

事　業　名	図書館連携による健康支援事業めりーらいん講座 親子で学ぼう！「がん」ってなあに？
実　施　日	２月１８日(土)　午前１０時～１１時３０分
内　　容	①がんについての講義 ②がんに関するクイズの実施
講　　師	①森莉那さん（愛知医科大学看護学部助教） ②神谷潤子さん（愛知医科大学看護学部助教）
参 加 者 数	２５人

事　業　名	おはなしのひろば
実　施　日	２月１８日(土)　午後３時～午後３時４５分
内　　容	手作り紙芝居の読み聞かせ、人形劇の上演
参 加 者 数	５０人
出　演　者	図書館ボランティア

事　業　名	第２回ボランティア養成おはなし読み聞かせ講座
実　施　日	２月２３日(木)、２４日（金）
内　　容	４⑵のとおり

４　講座等

⑴　第３２回夏休み子ども一日司書

夏休み期間中に、小学校高学年児童を対象に、図書館業務の体験を通して図書館や図書に親しむ機会を設け、図書館の利用促進を図りました。

実　施　日	８月８日(月)、９日(火)、１０日(水)
応 募 者 数	４８人
参 加 者 数	各日　８人　　合計　２４人

⑵　ボランティア養成おはなし読み聞かせ講座

読み聞かせ活動の支援や読み聞かせボランティアの養成のために開催しました。
（会場：図書館視聴覚室）

講　座　名	子どもの心に響く読み聞かせ～選書と実践～
実　施　日	１１月８日(火)　午前１０時～正午
内　　容	本の選び方、読み聞かせに必要な基本的知識や技術を学ぶ。
講　　師	岡本　大輔さん（福音館書店 絵本研究室 研究員）
参 加 者 数	６２人

講　座　名	大人向けの読み聞かせを体験しよう！（２日間連続講座）
実　施　日	２月２３日(木)、２４日（金）　午後２時～３時
内　　容	第１日目：講師による読み聞かせ 第２日目：講師が参加者の読み聞かせに対し、助言
講　　師	朗読の会　吾亦紅（われもこう）（指導者　藤内　美也子さん）
参 加 者 数	３３人

5　学校との連携事業

⑴　第３０回尾張旭市読書感想文コンクール

夏休み期間中に、小中学生の読書習慣を形成するために開催し、優秀作品の表彰及び文集（ＣＤ）の作成を行い、読書の啓発を図りました。

募集期間	９月
応募者数	２，５２６人（小学生　１，１２１人　　中学生　１，４０５人）
表彰者数	６３人

⑵　第２４回尾張旭市読書感想画コンクール

冬休み期間中に、小学生の読書習慣を形成するために開催し、優秀作品の表彰及び展示を行い、読書の啓発を図りました。

募集期間	１月
応募者数	４，６２７人
表彰者数	１４３人　（優秀　２７人、入選　１１６人）
展示期間(※)	２月１８日(土)～２月２８日(火)（図書館２階ロビー）

※　生涯学習フェスティバル図書館事業

⑶　調べ学習支援

市内の学校における読書活動や教科書の調べ学習を支援するため、図書の貸し出しを行いました。

利用校数	７校（小学校）
利用回数	２１回
利用点数	１，３０７点

6　月別特集展示等

毎月テーマを決め、市役所各課等と連携するなどして図書館資料による特集を組み展示・貸出しを行い、読書の奨励を推進しました。

⑴　一般特集コーナー

月	テーマ
４月	春、はじめてみませんか？
５月	わがまち再発見※郷土に関する書籍等の紹介（文化スポーツ課）
６月	時代小説を読む
７月	空を見上げてみよう※地球に最も近い星、太陽（生涯学習課）
８月	がんばれニッポン！オリンピック・パラリンピック特集
９月	災害に備える
１０月	芸術の秋／青少年によい本をすすめる県民運動（市民活動課）
１１月	秋の夜長にミステリー
１２月	準備はお早めに！クリスマス＆年末年始
１月	日本の行事・伝統・しきたり
２月	手づくりはいかが
３月	とっさのひと言　挨拶、スピーチ

⑵　児童特集コーナー

月	テ　ー　マ
４月	春は別れと出会いの季節ですね（４／２～４／２２）
５月	おはながわらった（４／２３～５／３１）
６月	虫はすきですか？／課題図書
７月	夏休みにおすすめの本・本はともだち／自由研究／課題図書
８月	夏休みにおすすめの本・平和／課題図書※戦争と平和関連図書（福祉課）
９月	みんなでおいしくいただきます
１０月	
１１月	クリスマスの本
１２月	クリスマスとお正月
１月	ことば
２月	いろとりどり
３月	春　別れと出会い　卒業入学

⑶　健康特集コーナー

月	テ　ー　マ
４月	健康都市尾張旭市　キーワードは「のばせ！健康寿命」※ウォーキングと筋トレ（健康課）
５月	食育を考えよう
６月	「歯の健康」を考える※歯の健康（健康課）
７月	血管力を鍛えるために
８月	健康的に痩せる！
９月	認知症が気になったら…
１０月	アンチエイジング
１１月	がんについて
１２月	あなたに合った健康法は？
１月	目・口・鼻の病気
２月	健康レシピ
３月	「発達障がい」って何？（こども課）

⑷　メディカルパス（「図書館連携による健康支援事業めりーらいん」）

月	テ　ー　マ
４月	健康診断と検査値
５月	食物アレルギー
６月	お口の健康
７月	血管力
８月	糖尿病
９月	認知症
１０月	インフルエンザ
１１月	がんといわれたら（初期段階）
１２月	腰痛
１月	緑内障
２月	痛風
３月	発達障害って

※　「メディカルパス」とは
　尾張旭市立図書館、瀬戸市立図書館、日進市立図書館、長久手市中央図書館、愛知医科大学医学情報センター（図書館）の各図書館で連携して実施する健康支援事業めりーらいんの活動の一つで、連携図書館が共同作成した病気や症状についての調べ方ガイド

7　見学・体験学習等

⑴　図書館見学の受入れ

小学校３年生の授業の一環として行われる図書館見学を受け入れ、図書館の理解と利用促進を図りました。

実施期間	５月～７月
受入児童数	市内小学校　９校　児童　８３８人（引率教員　３５人）
内容	・図書館の利用方法とマナーの学習 ・本の借用及び検索体験

⑵　中学生職場体験の受入れ

市内中学生の職場体験を受け入れ、図書館業務の理解と周知を図りました。

実施日	１０月２０日(木) ・２１日(金)	１１月８日(火) ・９日(水)	１１月１０日(木) ・１１日(金)	合計
受入生徒	旭中学校　４人	西中学校　４人	東中学校　４人	１２人
内容	カウンター業務、書架整理、本のカバーがけなど			

⑶　インターンシップ実習生の受入れ

大学生のインターンシップを受け入れ、就業体験の機会を提供しました。

実施期間	８月２２日(月)～２６日(金)　実働５日間
受入学生	愛知県立大学　１人
内容	カウンター業務、各種事務作業補助

実施期間	１２月６日(火)～１０日(土)　実働５日間
受入学生	椙山女学園大学　１人
内容	カウンター業務、各種事務作業補助

⑷　異校種・社会体験研修の受入れ

市立渋川小学校教諭の異校種・社会体験に関わる研修を受け入れ、教員の知見を広め、資質の向上に協力しました。

実施期間	８月５日(金)　実働　１日
参加者	尾張旭市渋川小学校　教諭　１人
内容	カウンター業務、各種事務作業補助

8　その他の事業

⑴　本のリサイクル市

市民から提供された不用図書と図書館の除籍図書を希望者に譲り、図書の有効活用を図りました。（会場：図書館視聴覚室）

項目			実施日 第１回 読書週間事業 10月30日（日）	実施日 第２回 生涯学習フェスティバル事業 ３月５日（日）	合計
出品図書	市民提供図書	提供者数	98 人	96 人	194 人
		点数	2,566 点	2,637 点	5,203 点
	図書館の除籍図書点数		3,029 点	2,383 点	5,412 点
	合計点数		5,595 点	5,020 点	10,615 点
譲渡図書	入場者数		370 人	428 人	798 人
	譲渡者数		320 人	366 人	686 人
	市民の提供図書点数		2,045 点	2,220 点	4,265 点
	図書館の除籍図書点数		1,612 点	1,855 点	3,467 点
	合計点数		3,657 点	4,075 点	7,732 点

⑵　図書館福袋貸出事業

テーマに沿った図書や視聴覚資料を３点ずつ袋に詰め、１人につき１袋を貸し出し、図書館の利用促進を図りました。

実施日	１月５日(木)
個数	４５袋　（一般書　１５袋、健康関連書　５袋、児童書　１５袋、ティーンズ　５袋、視聴覚資料　５袋）

⑶　新春図書館おみくじ事業

正月らしい遊び心を加え、楽しんで来館してもらうため、図書館の利用や読書についての文言を英訳付きで印刷したおみくじを提供しました。

実施日	１月５日(木)～７日（土）
枚数	２００枚

⑷　あさぴーこども読書通帳配布事業

読書や読み聞かせに参加した履歴を残すことができる「あさぴーこども読書通帳」を市内在住・在園・在学の乳幼児から小学生までの子どもを対象に配布し、記念品として１冊目の満了時に図書館バッグ、１０冊目の満了時に金メダルメモを進呈することで、図書館の利用促進と読書意欲の向上を図りました。

配布期間	通年	
通帳配布者数	１，１７９人	
記念品進呈者数	図書館バッグ	１２０人
	金メダルメモ	１４人

１３ 図書館ボランティア

１　図書館ボランティアの参加

ボランティアの参加により、図書館事業の推進及び環境美化を図りました。

登録者数	４８人
活動実績	延べ１，１４７人（１，５３２時間）
主な活動内容	・書架整理、新着本の整理 ・図書館資料の装備 ・絵本・紙芝居の読み聞かせ ・映画会の運営補助 ・図書館内の美化　ほか

１４　尾張旭市立図書館条例

昭和56年３月27日
条例第１号

（設置）

第１条　図書館法（昭和25年法律第118号。以下「法」という。）第10条の規定に基づき、次のとおり図書館を置く。

名　　称	位　　置
尾張旭市立図書館	尾張旭市東大道町山の内2419番地5

（職員）

第２条　図書館に館長、司書及びその他必要な職員を置く。

（図書館協議会）

第３条　図書館に法第14条第1項の規定に基づき、尾張旭市立図書館協議会（以下「協議会」という。）を置く。

２　協議会の委員（以下「委員」という。）は、学校教育及び社会教育の関係者、家庭教育の向上に資する活動を行う者並びに学識経験のある者の中から、尾張旭市教育委員会が任命する。

３　委員の定数は、10人以内とする。

４　委員の任期は、２年とする。ただし、補欠委員の任期は、前任者の残任期間とする。

（委任）

第４条　この条例に定めるもののほか、必要な事項は、教育委員会が別に定める。

附　則

この条例は、昭和56年４月１日から施行する。

（略）

附　則（平成24年３月19日条例第９号）

この条例は、平成24年４月１日から施行する。

１５　尾張旭市立図書館の管理運営に関する規則

昭和56年３月27日

教育委員会規則第２号

（目的）

第１条　この規則は、尾張旭市立図書館条例（昭和56年条例第１号）の規定に基づき、尾張旭市立図書館（以下「図書館」という。）の管理運営について必要な事項を定めるものとする。

（業務）

第２条　図書館の業務は、おおむね次のとおりとする。

⑴　図書館資料（以下「資料」という。）の収集、整理、保存及び利用に関すること。

⑵　読書会、研究会、鑑賞会、展覧会等の主催及び奨励に関すること。

⑶　館報その他読書資料の発行に関すること。

（開館時間）

第３条　図書館の開館時間は、午前９時から午後７時までとする。ただし、館長が特に必要があると認めるときは、これを変更することができる。

（休館日）

第４条　図書館の休館日は、次のとおりとする。ただし、館長が特に必要があると認めるときは、これを変更し、又は臨時に休館日を設けることができる。

⑴　毎月の第２月曜日及び第４月曜日を除く月曜日（その日が国民の祝日に関する法律（昭和23年法律第178号）に規定する休日（以下「休日」という。）に当たるときは、その翌日以後においてその日に最も近い休日でない日）

⑵　12月28日から翌年１月４日まで

⑶　館内整理日　毎月初日（初日が土曜日、日曜日又は月曜日に当たるときは、その翌日以後においてその日に最も近い休日でない日）

⑷　特別整理期間　毎年１回15日以内において、館長が定める期間

（入館制限）

第５条　館長は、管理上支障があると認められる者については、入館させないものとする。

（利用者の遵守事項）

第６条　図書館の利用者は、次に掲げる事項を守らなければならない。

⑴　資料は、丁寧に取り扱い、指定された場所以外に持ち出さないこと。

⑵　館内において、飲食そのほか他人に迷惑を及ぼす行為をしないこと。

⑶　館内及び敷地内において、喫煙しないこと。

⑷　施設の備品を損傷し、又は勝手に移動しないこと。

⑸　その他職員の指示に従うこと。

（個人貸出し）

第７条　資料の個人貸出しを受けることができる者は、次に掲げる者で、図書館において個人貸出しの登録申込みをし、かつ、館外貸出券（以下「貸出券」という。）の交付を受けたものとする。

⑴　市内に住所を有する者

⑵　市内に所在する学校、官公庁、事業所等に在学し、又は在勤する者

⑶　瀬戸市、日進市、長久手市又は名古屋市守山区内に住所を有する者

⑷　その他館長が認めた者

２　個人貸出しの登録申込みをする者は、館外貸出登録申込書（第１号様式）を提出するとともに、本人の住所、在学又は在勤を証明しなければならない。

３　個人貸出しの登録申込み内容に変動が生じた場合は、館長にその旨を届け出なければならない。

４　個人貸出しの数量は、１人10点以内とし、その期間は、貸出日及び返納日を含めて15日以内とする。ただし、館長が特に必要があると認めるときは、これを変更することができる。

（団体貸出し）

第８条　資料の団体貸出しを受けることができるものは、市内に所在する団体のうち、館長が適当と認めたもので、図書館において団体貸出しの登録申込みをし、かつ、貸出券の交付を受けたものとする。

２　団体貸出しの登録申込みをするものは、団体貸出登録申込書（第２号様式）を提出しなければならない。

３　団体貸出しの登録申込み内容に変動が生じた場合は、館長にその旨を届け出なければならない。

４　団体貸出しの数量は、館長が定め、その期間は１月以内とする。

（貸出券の再交付）

第９条　貸出券を損傷し、汚損し、又は紛失した者は、館長にその旨を届け出て、その再交付を受けることができる。

（貸出券の譲渡等の禁止）

第10条　貸出券を他のものに譲渡し、又は貸与してはならない。

（貸出しの制限）

第11条　館長は、次に掲げる資料の館外貸出しを制限することができる。

⑴　貴重書又は指定図書

⑵　館内において利用度の高い資料

⑶　その他館外貸出しが不適当と認められるもの

（資料の返納）

第12条　館長は、資料を期限内に返納しなかつた者に対しては、以後一定期間貸出しを停止することができる。

２　資料を期限後も引き続いて利用しようとする者は、館長の承認を得なければならない。

（資料の複写）

第13条　資料の複写を必要とする者は、館長に申し出るとともに、その費用を負担しなければならない。

２　次に掲げる資料は、複写することができない。

⑴　複写が困難なもの及び損傷のおそれのあるもの

⑵　著作権を侵害するおそれのあるもの

⑶　その他館長が複写を不適当と認めるもの

（損害賠償）

第14条　資料又は設備を紛失し、若しくは損傷した者は、その損害を賠償しなければならない。ただし、館長が特別の理由があると認めたときは、この限りでない。

（会長及び副会長）

第15条　尾張旭市立図書館協議会（以下「協議会」という。）に会長及び副会長を置き、委員の互選によりこれを定める。

２　会長は、協議会を代表し、会議の議長となる。

３　副会長は、会長を補佐し、会長に事故あるとき、又は欠けたときは、その職務を代理する。

（会議）

第16条　協議会の会議は、会長が招集する。

２　協議会の会議は、委員の過半数が出席しなければ開くことができない。

（委任）

第17条　この規則に定めるもののほか必要な事項は、館長が教育長の承認を得て定める。

附　則

この規則は、昭和56年４月１日から施行する。

（略）

附　則（平成26年５月30日教委規則第１号）

この規則は、平成26年５月31日から施行する。

平成29年版　図書館年報

（ 平成２８年度実績 ）

平成２９年８月発行
編集・発行　尾張旭市立図書館

〒488-0803　尾張旭市東大道町山の内２４１９番地５
電　話　０５６１－５４－５５４４
ＦＡＸ　０５６１－５４－５５４３
ﾒｰﾙｱﾄﾞﾚｽ　tosyo@city.owariasahi.lg.jp
ホームページ
http://www.city.owariasahi.lg.jp/kurasi/kyouiku/shougaigakushuu/tosho/index.html