ごみ集積所のカラス対策について

はじめに

近年、カラスがごみ集積所に出されたごみを荒らすので困っている、とのご相談を多くいただいています。カラスは学習能力が高く雑食性のため、市街地では生ごみや残飯をエサとして暮らしています。

ごみ集積所のカラス被害を防ぐため、カラス対策にご協力をお願いします。

カラスの生態について

カラスはたいへん幅広い食性を持ち、動物、植物を問わないことから、市街地では生ごみや残飯をエサとして食べています。また、自然の少ない市街地は、カラスの天敵となる猛禽類が多くありません。

栄養価の高い生ごみを食べ物にしていること、天敵の少ない環境であることから、市街地では繁殖率が高まり、増えていったと考えられます。

カラス対策その①　生ごみを減らす

市街地のカラスは、生ごみや残飯をエサに暮らしていますので、それらを減らすことが効果的です。

カラス対策その②　生ごみを外から見えないように排出する

カラスは嗅覚ではなく主に視覚でエサを探し、赤っぽいものや濡れたものを狙っているといわれています。赤いものは肉、濡れたものは魚の肉に出会う確率が高い目印となっているためです。

生ごみを見えないようにして排出することも効果的です。

カラス対策その③　カラス除けネットを使う

カラスとごみの接点を断つため、ネットをごみ袋にかけることも効果的です。

次の点に注意してご使用ください。

- **ネットからごみ袋がはみ出ない。**
- **ネットの上や外にごみ袋を置かない。**
- **ごみ袋の下にネットを挟み込むなど、ネットが外れないようにする。**

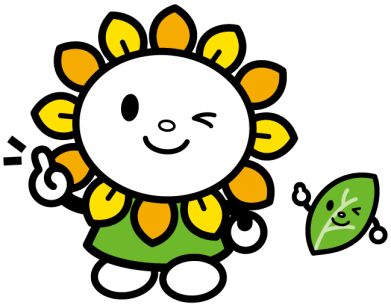

ごみ集積場用カラス除けネットの配布について

尾張旭市では、ごみ集積所の適正管理を目的に、カラス除けネットの配布を行っています。

カラス除けネットは、**市役所環境課で配布を行っています。**

ご希望のかたは、開庁時間内に市役所環境課までお越しください。

- カラス除けネットの形状

色	青色
大きさ	２ｍ×３ｍ
メッシュ幅	４ｍｍ

カラス除けネットの使用上の注意

- **ネット使用時は、通行の妨げにならないよう気をつけてください。**
- **ネットを樹木に縛るなど、樹木を傷めたり景観が損なわれたりするような使用は避けてください。**
- **ごみ収集日以外は、ネットを片付ける、またはできる限り小さくたたんで収納してください。**
- **ネットの管理は、ごみ集積所利用者が当番制で行うなど、皆さんが協力して使用してください。**

【問い合せ先】

尾張旭市　環境事業センター（東部浄化センター内）
　　住所　尾張旭市下井町刎内２３４６－６
　　電話　０５６１－５２－８０００（直通）

尾張旭市　環境課
　　住所　尾張旭市東大道町原田２６００番地１
　　電話　０５６１－７６－８１３５（直通）

令和３年４月作成