

身近な場所で
申請♪

マイナンバーカードの 出張申請受け付け

写真撮影も
行います

あさひ健康
マイスター
チャレンジ
対象事業

と き	①10月13日(火)②10月21日(水)いずれも午後2時～4時
と ころ	①ピアゴ印場店 東側入口付近(庄中町) ②イトーヨーカドー尾張旭店 1階あさびー・ハトソンくん出合いの広場(南原山町)
対 象 者	次の要件を全て満たすかた ●本市に住民登録がある ●申請から2カ月以内に住所異動などの予定がない ●マイナンバーカードを初めて申請する ●受け付け当日、会場に来ることができる
持 ち 物	●本人確認書類 顔写真付き本人確認書類(運転免許証、パスポートなど)を1点 ※上記書類をお持ちでないかたは、健康保険証、介護保険証、後期高齢者医療保険証、年金手帳、子ども医療費受給者証などを2点(いずれも有効期限内のものに限る) ●通知カード(紛失した場合は不要) ●個人番号(マイナンバー)カード交付申請書(紛失した場合は不要) ●住民基本台帳カード(お持ちのかた)
カ ー ド の 受 け 取 り	マイナンバーカードは申請してから1カ月半～2カ月程度で出来上がります。出来上がったカードは申請者の自宅に郵送(本人限定受取郵便)または申請者本人が市役所で受け取ることができます

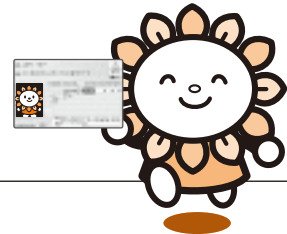

問い合わせ先 / 市役所市民課市民係 ☎76-8130

北原山土地区画整理組合 保留地販売

番号	街区	画地	地積 (㎡)	単価 (円/㎡)	分譲総額 (円)
①	18	2-1	225.29	122,300	27,552,967
②	18	2-2	95.57	126,700	12,108,719
③	50	22-1	215.72	134,000	28,906,480
④	50	22-2	223.01	134,000	29,883,340
⑤	54	10	104.24	130,000	13,551,200
⑥	56	10	107.69	126,000	13,568,940
⑦	59	15-3	269.6	138,000	37,204,800
⑧	74	5-1	127.19	129,000	16,407,510
⑨	105	6	198.05	122,000	24,162,100
⑩	106	1	288.33	123,000	35,464,590

申し込み・問い合わせ先
北原山土地区画整理組合
☎54-2888

抽選日は10月18日(日)です。抽選の申し込み方法など、詳細はお問い合わせください。

新規販売(①～⑥、⑧～⑩)、販売中(先着順)(⑦)



尾張旭北原山土地区画整理組合

検索