

あさひ

2022
12/15
No.1457

広報おわりあさひ

トピックス1 P2

年末年始のお知らせ

トピックス2 P3

「予防救急」を始めましょう

- P7 お知らせコーナー あさひだより
- P12 ヘルプマーク・ヘルプカードを配布しています
- P14 健康だより

P5 星の広場だより

太陽観望会

年末年始のお知らせ

公共施設などの閉庁・休館日

×：閉庁・休館・停止

施設・業務	12月				1月				
	28日	29日	30日	31日	1日	2日	3日	4日	5日
	水	木	金	土	祝	月	火	水	木
市役所・保健福祉センター・各子育て支援センター・各児童館・文化会館・尾張旭まち案内・リサイクルひろばぐるぐる・どうだん亭	○	×	×	×	×	×	×	○	○
図書館	×	×	×	×	×	×	×	×	○
新池交流館ふらっと・多世代交流館いきいき・東部市民センター・渋川福祉センター・スカイワードあさひ・旭城・各ふれあい会館・城山コミュニティセンター・各老人いこいの家・各公民館	○ ※1	×	×	×	×	×	×	○	○
体育施設※2	○	×	×	×	×	×	×	○	○
戸籍の届け出(出生・死亡・婚姻など)	○	市役所宿直室(南庁舎東玄関横)で受け付け						○	○
コンビニ交付サービス(住民票の写し、印鑑登録証明書)	○	×	×	×	×	×	×	○	○
瀬戸旭休日急病診療所(瀬戸市西長根町)※3	×	○	○	○	○	○	○	×	×

- ※1 受け付けは午後5時まで
- ※2 開館は12月28日(水)は午後5時まで、1月4日(水)は午前9時から
- ※3 事前に問診票(ホームページからダウンロード可)に記入しお持ちください(可能なかたのみ)。感染症の疑いのあるかたは、できるだけ付き添いのかたとご来院ください

図書館業務

年末年始の休館に伴い、12月14日(水)～27日(火)は、貸出点数を15点までとし、貸出期間を3週間とします。休館中の図書返却は玄関横のブックポストをご利用ください(地区公民館などへの返却不可。視聴覚資料、他館から借りた本は1月5日(木)以降に返却してください)。

問い合わせ先／図書館 ☎54-5544

漏水修理

家庭で漏水修理が必要な場合や、道路などで水道管の漏水を発見したときは、市管工事業協同組合(☎54-6232)へご連絡ください。



年末年始の火災予防

年末年始は何かと慌ただしく、注意力が散漫になりがちです。火の取り扱いには十分注意してください。この時期は家を空けることが多く、不審火(放火)にも注意が必要です。住宅の放火対策を行い「放火をされない・させない」環境を作り、大切な命と財産を守りましょう。【住宅の放火対策】●照明器具などを活用し建物周囲に死角や暗がりを作らない●外出・就寝時には門扉・車庫・物置なども必ず施錠する●建物の周りにごみ・新聞紙・ダンボールなどの可燃物を置かない●郵便受けに新聞などをためない●ごみは収集日の朝に出す

問い合わせ先／消防本部予防課予防査察係 ☎51-0352

消防団 年末夜警

消防団が赤色灯の点灯や警鐘を鳴らして走行する地域の防火巡視を行い、火災予防の警戒強化に努めます。

とき 12月27日(火)～30日(金)
午後8時～9時30分

問い合わせ先
消防本部消防総務課
人事教養係 ☎51-0861



「予防救急」を始めましょう

問い合わせ先／消防署企画調整係 ☎51-0827



予防救急ってなあに？

救急車で搬送されるような病気やけがの中には、日常のちょっとした心掛けで防げるものがあります。病気やけがを未然に防ぐために、日頃から気を付けるポイントを知り、意識して行動することを「**予防救急**」といいます。冬場に起こりやすく、重症化しやすい症状もあります。



● **予防救急**
について



ほんの少しの注意や事前の対策といった日頃の心掛けで病気やけがを防ぎましょう。

一般負傷（転倒・転落、やけどなど）

転倒・転落、やけどなどによる救急要請のことを救急種別では、「**一般負傷**」といいます。転倒・転落、やけどなどによる救急要請は、日頃から気を付けることで防ぐことができるといわれており、予防救急の取り組みとして大きな効果が見込めます。

令和3年度の「一般負傷」での救急要請は**449件**発生し、そのうち「転倒・転落」での救急要請は**337件**で、約75%を占めています。

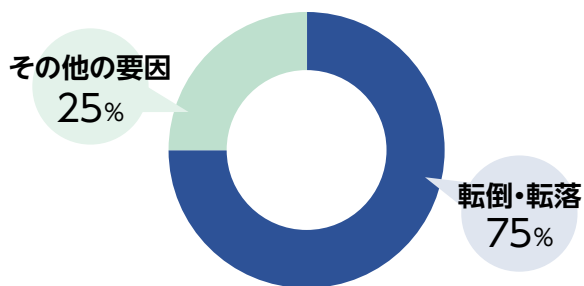

- 約7割が高齢者（65歳以上）のかた
- 約6割が自宅で発生している
- 日中（特に午前10時、午後2時）での発生が多い

気を付けるポイント！

- 床や通路にビニールや広告などを置かないなど、整理整頓を心掛ける
- 部屋を明るくする

冬の「予防救急」

ヒートショック

急激な温度変化によって血圧が上下し、主に心臓や血管などの体がダメージを受けることを「ヒートショック」といいます。



気を付けるポイント！

- トイレや脱衣所を暖める
- 食事や飲酒の直後の入浴は控える
- 入浴前に家族に声を掛ける

窒息事故

窒息事故は1年を通じて起こりませんが、特に年末年始は、お餅による窒息が多くなります。



気を付けるポイント！

- 餅は小さく切って食べやすい大きさにする
- 急いで飲み込まない
- 乳幼児・高齢者と一緒に食べるときは、食事の様子を適時見守る

クリーンシティ推進運動 入賞者が決定

小学4年生を対象に募集し、ポスター374点、標語230点の応募がありました。その中から各13点が入賞作品に選ばれました。

ポスター

★★★

市長賞

はやし さき
林 咲希さん
(旭丘小)



標語

★★★

市長賞

た なか ぜん まる
田中 禅丸さん
(本地原小)



市議会議長賞

なかね ゆうと
中根 悠登さん(城山小)

市教育委員会
教育長賞

ちゅうじょう かん た
中條 敢太さん(東栄小)

市議会議長賞

くまがい あやめ
熊谷 采女さん(旭小)

市教育委員会
教育長賞

みやがわ
宮川 れなさん(白鳳小)

入賞作品展示

とき 12月19日(月)～令和5年1月5日(木)

ところ 市役所 ロビー

問い合わせ先/市役所環境課ごみ減量係 ☎76-8135

市職員(土木技師、任期付)採用試験

職 種	採用 予定人数	受験資格(職種ごとに全ての項目に該当が必要)		
		学歴・資格など	年 齢	
① 正規 土木技師	若干名	大学・短大・専門学校などを令和5年3月までに卒業または卒業見込み	●土木課程を専攻または一級・二級土木施工管理技士の資格を有する	昭和52年4月2日以降生まれ
			●障がい者のかたは、障害者手帳など(身体障害者手帳、療育手帳(愛護手帳)、精神障害者福祉手帳)の交付を受けている	昭和38年4月2日以降生まれ
② 育児 代替 任期付	事務職	大学・短大・専門学校・高等学校などを卒業	●公的機関・民間企業などでの職務経験が3年以上ある	保育士資格取得者で保育園・幼稚園での実務経験が3年以上ある
	事務職(障がい者)		●パソコン操作(ワード・エクセルなど)ができる	
	保育士		●障がい者のかたは、障害者手帳など(身体障害者手帳、療育手帳(愛護手帳)、精神障害者福祉手帳)の交付を受けている	

試験期日	採用予定時期	受付期間	その他
① ●1次/ 1月22日(日)	令和5年4月1日	12月9日(金)～ 1月4日(水)	●②は合格後、採用候補者名簿に5年間登録。給与・勤務条件などは正規職員と同じ。任期は1～3年間(名簿登録期間中は更新の場合あり) ●詳細は、募集要項(人事課で配布。ホームページからもダウンロード可)をご覧ください
② ●2次/ 2月上旬	令和5年4月1日以降で任期付職員が必要となるとき		

応募・問い合わせ先/市役所人事課人事研修係 ☎76-8102

図書館だより

[開館時間] 午前9時～午後7時 [1月の休館日] 1～4・16・30日

1月の催し

おはなし会 絵本、紙芝居の読み聞かせなど
と き 毎週土曜日午後3時～3時20分
対象者 3歳以上の子と保護者

あかちゃんからのおはなし会
歌や手遊びを交えた絵本の読み聞かせ
と き 1月11日(水)午前11時～11時20分
対象者 6カ月以上の子と保護者

共通事項 ところ おはなしのへや 定員 各回先着20組(予約不要。会場へ直接お越しください)
その他 入室時の検温と、参加者名簿の作成にご協力ください。

新着図書紹介

一般書 この1本! 超人気映画シリーズ、ひとつだけ見るならコレ
馬場康夫/著、小学館/刊

「男はつらいよ」や「007」、「名探偵コナン」などの超人気シリーズ映画の「この1本」ともいえるベストオブベストな作品を馬場康夫氏が紹介。映画は「早送り」ではなく「厳選」して見たいかたへの新感覚シネマガイド



児童書 はじめての動物地理学
増田隆一/著、岩波書店/刊

「どこにどんな動物が分布しているか」「動物は地球上をどのように移動してきたのか」という疑問に答える動物地理学。クマやキツネなどを例に、それぞれの分布と移動を捉えながら、その動物がなぜそこにいるのかを解き明かす



問い合わせ先/図書館 ☎54-5544

★ 星の広場だより ★ スカイワードあさひ 天体観測室



あさひ健康
マイスター
チャレンジ
対象事業

🌃 夜間観望会 第1～4日曜日 午後6時～7時

12月18・25日 火星、プレアデス星団、天王星

1月8日 オリオン大星雲、火星、昇る月

☀️ 太陽観望会

火・土・日曜日、祝日 午前10時～正午、午後1時～3時
※年末年始を除く

共通事項 費用 無料

その他 ● 申し込み不要。マスク着用の上、会場へお越しください ● 天候により中止する場合あり

★ キラッと輝く 今月の星 ★

清少納言が「枕草子」で、一番美しい星とした「すばる」です。おうし座の散開星団、プレアデス星団(すばる)とヒアデス星団を観望しましょう。



🪐 親子天体観測教室 ★月、火星、オリオン大星雲

と き 令和5年1月27日(金)午後7時から 申込期間 1月10日(火)～1月17日(火)



問い合わせ先/中央公民館内生涯学習課生涯学習係 ☎76-8181、スカイワードあさひ ☎52-1850

グリーンシティケーブルテレビ

行政情報番組

あさちゃん



市職員や関係者の皆さんが登場し、イベント・事業の紹介や公共施設の案内など、毎月1日、15日に内容を更新し、市の旬の話題をお届け。ホームページ(右記二次元コード)でもご覧になれます。



放送チャンネル 地上D12ch

放送時間 10分(1日6回放送)

問い合わせ先/市役所広報広聴課広報広聴係 ☎76-8106



おわりあさひ

まちの話題をお届けします

フォトレポート

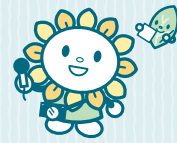

11/11

金

城山公園のバラ園

今年から新しく城山公園の旭城の横にバラ園ができました。ボランティア団体の皆さんが、バラを育てています。11月には、赤やピンク、黄色などのさまざまなバラが園内で美しく花を付けました。次は春頃に花を付け始めます。楽しみにお待ちください。



11/18

金

市長を囲む子ども会議

「尾張旭市を良くするために自分たちができること」をテーマに西中学校の生徒たちがそれぞれの意見を発表し、市長と意見交換を行いました。会議の後は市長が市長室や議場などを案内し、生徒たちは、普段入れない場所に興味津々な様子で見学をしていました。



※新型コロナウイルス感染症拡大防止のため、講座などに参加する際は、マスクの着用にご協力ください

ファミリーサポートセンター 依頼会員登録説明会

保健福祉センター内
ファミリーサポートセンター ☎51-5571

時 令和5年1月16日(月)午前10時～11時
場 保健福祉センター 2階 **内** ファミリーサポートの説明、会員登録 **対** 市内在住・在勤・在学で、出産予定または小学6年生までの子を養育するかた **【託児】** 申込時にお申し出ください。生後6カ月以上の子、先着5人(6カ月までの子は同室受講) **申** 12月15日(木)～1月13日(金)に電話で(土・日曜日、祝日、年末年始を除く午前9時～午後4時)

子ども・家庭の悩みごと相談

保健福祉センター内子ども・子育て相談
☎53-6102

時 月～金曜日午前9時～午後4時(祝日、年末年始を除く) **内** 育児・しつけ・いじめ・不登校・性格・非行・虐待など、18歳までの子どもに関する相談や、DV・ひとり親など家庭に関する相談に応じます。相談員以外に内容を知られることはなく、プライバシーは必ず守られます。一人で悩まずに、気軽に相談してください。

他 匿名での相談可



ヘルスメイトの レシピの 王手箱 173

ベジブロス
(野菜で作ったダシ)
を作って野菜を
味わう!



ベジブロス de スープカレー

ひと口メモ

- ベジブロス用の野菜は、焼いてから煮ると香ばしくなります
- 水煮大豆を鶏手羽元に変えてアレンジ!

1人分の栄養価

●エネルギー/256kcal ●たんぱく質/12.1g ●脂質/7.4g ●カルシウム/115mg ●食塩相当量/1.4g

材料(4人分)

- | | |
|--|-------------------------------------|
| 水……………1L | 水煮大豆……………200g |
| 酒……………小さじ1 | ニンジン……………1本(150g) |
| A タマネギの皮・ニンジンの皮・リンゴの芯・セロリのすじや葉など……………1個(100g) | C ジャガイモ(メークイン)……………1個(100g) |
| 乾燥バジル……………小さじ2 | タマネギ……………大1個(300g) |
| B パセリ……………1房 | トマト……………大1個(300g) |
| カレー粉……………大さじ1 | (トッピング) |
| 塩……………小さじ1/2 | レンコン・ピーマン・パプリカ・ナス・オクラ・カリフラワー・キャベツなど |
| ゆで卵……………2個 | |
| ニンニク・ショウガ各1片 | |
| オリーブ油……………大さじ1 | |

作り方

- 鍋に**A**を入れ、強火で沸騰させた後、弱火で20～30分加熱し、ザルでこし、ベジブロスを作る。
- ニンニク・ショウガをすりおろし、80mlの水で溶く。
- タマネギは繊維に沿って切る。
- ニンジンは乱切り、ジャガイモは皮をむいて4つに、トマトは1cm角に切り、パセリはみじん切りにする。
- オリーブ油を熱した鍋に、強火で**3**を銜色になるまで炒め、焦げそうになったら50mlぐらい差し水をする。銜色になったら**2**を加え炒め、トマトを加えて水分がなくなるまで炒める。焦げそうなときは差し水をする。弱火にして、**B**を加え、しっかり混ぜ合わせる。
- 1**のうち600mlを**5**に入れ、**C**を加えて20分ほど煮込み、ざっくりとかき混ぜる。
- トッピング用の野菜をオリーブ油(分量外)で両面焼く。
- 6**を器に盛り、**7**とゆで卵を盛り付けて完成





「オリジナル尾張旭ふるさとカルタをつくろう!」作品募集

あさひ健康
マイスター
チャレンジ
対象事業市役所文化スポーツ課文化振興係
☎53-1144

内 「尾張旭ふるさとカルタ」の市の歴史や文化財にちなんだ札の作品を募集します。**応** 12月20日(火)～令和5年1月20日(金)に応募用紙(文化スポーツ課、主要公共施設で配布。ホームページからもダウンロード可)を郵送か直接**他** ●応募作品は文化会館 展示ロビーで展示し、優秀作品を表彰します ●詳細は、ホームページ(上記二次元コード)をご覧ください



昨年度優秀作品

キーワードあさひで(午前9時～午後9時。1人2枚まで)



「尾張旭外国人のための日本語教室会」による日本語教室

市役所多様性推進課多文化共生係
☎76-8125

時 令和5年1月11日～3月15日(水曜日・10回)
●午前の部/10時～11時30分 ●午後の部/7時30分～9時 **場** 中央公民館 209会議室 **内** 入門・初級の日本語、漢字を学ぶ **対** 市内在住・在勤の外国人のかた **定** 先着各15人 **費** 1,000円(初回持参) **申** 尾張旭外国人のための日本語教室会 村田(☎nihongo.owariasahi@gmail.com)にメールで



夜景茶会

スカイワードあさひ ☎52-1850

時 ①12月24日(土)②25日(日)午後7時～9時 **場** スカイワードあさひ 展望室 **内** おいしい紅茶を飲みながら360度の夜景を楽しむ **費** 無料 **他** ●各日先着100人に紅茶(①ダーズリンティー②アッサムティー)を提供 ●申し込み不要。会場へ直接お越しください ●雨天決行

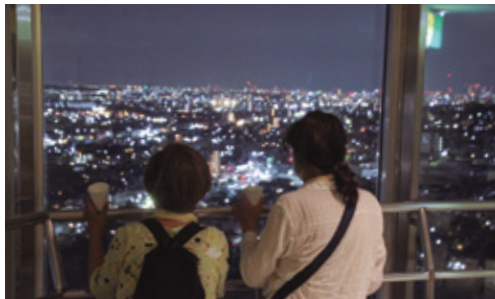

ご来光をみよう!

スカイワードあさひ ☎52-1850

時 令和5年1月1日(祝)午前6時～9時(日の出予定時刻は6時50分～7時) **場** スカイワードあさひ 展望室 **定** 30人(整理券が必要) **費** 無料 **【整理券配布】** 12月15日(木)～22日(木)にス



ボランティアサロン

あさひ健康
マイスター
チャレンジ
対象事業渋川福祉センター内社会福祉協議会
渋川ボランティアセンター ☎51-5535

時 令和5年1月19日(木)午前10時～正午 **場** 渋川福祉センター 会議室 **内** 生活に役立つ傾聴の大切さを学ぶ **定** 15人 **講** うさぎの会 **申** 1月12日(木)までに電話か直接(土・日曜日、祝日、年末年始を除く午前9時～午後5時)。定員を超えた場合は抽選。定員に満たない場合は1月13日(金)以降先着順で受け付け

クッキングボランティア講座
～家事場のちから～あさひ健康
マイスター
チャレンジ
対象事業

市社会福祉協議会 ☎54-4540

時 令和5年1月20日、27日、2月10日(金曜日・3回)午前10時～正午 **場** 保健福祉センター シアタールーム・クッキングルーム **内** ●食事を通じて高齢者同士の交流や見守りに取り組むボランティアを養成 **定** 先着15人 **費** 無料 **講** 名古屋学芸大学管理栄養学部教授 塚原丘美さん、修文大学健康栄養学部講師 小島真由美さん

申 電話か直接(土・日曜日、祝日、年末年始を除く午前8時30分～午後5時)



地元冬野菜を使って 地産地消・3キリ・エコクッキング

あさひ健康
マイスター
チャレンジ
対象事業

市役所環境課ごみ減量係 ☎76-8135

時 令和5年1月21日(土)午前10時～午後1時
場 新池交流館ふらっと 実習室 内 地元の冬野菜を使った「食材の使いキリ、食事の食べキリ、生ごみの水キリ」の「3キリ運動」を実践し、環境に優しいエコクッキングを体験 対 市内在住・在勤のかた(小学生は保護者同伴) 定 先着15人 費 1人300円(小学生100円) 持 エプロン、三角巾、スリッパ(上履き可)、布巾 申 12月15日(木)～1月13日(金)に電話か直接 他 参加者に、生ごみ水切り用具のサンプル品をプレゼント



地域ふれあい講座 バレンタインスイーツ教室 「トルタ カプレーゼ」

あさひ健康
マイスター
チャレンジ
対象事業

渋川公民館 ☎53-8600

時 令和5年1月25日(水)午前10時～午後1時 場 渋川公民館 内 南イタリア伝統の粉類の入らないチョコレートとアーモンドのケーキを作る 定 先着12人(市内在住・在勤のかたを優先) 費 1,500円(材料費を含む) 持 エプロン、バンダナ、布巾、持ち帰り用容器、ラップ、飲み物、筆記用具 講 中村真由美さん 申 12月16日(金)～27日(火)に費用を添えて直接(午前9時～午後9時)



農政講座 「1日でできるみそ作り」

あさひ健康
マイスター
チャレンジ
対象事業

市役所農業支援室
☎76-8133、FAX.53-7008

時 令和5年1月31日(火)、2月17日(金)、18日

(土)午前9時30分～午後1時(参加はいずれか1日) 場 宮浦公民館 生活改善室 内 豆こうじと米こうじを使ったみそ作り(仕込んだみそは各家庭で熟成、出来上がりは7kg程度) 対 市内在住・在学のかた 定 各20人 費 2,500円(材料費を含む。当日持参) 持 エプロン、バンダナ、布巾、仕込み用密閉容器(10kg用程度)、ビニール袋、ラップ、筆記用具 申 1月5日(木)までに下記二次元コードを読み取り、問い合わせフォームからか、はがき(必着)、ファクスで(①講座名②希望日③郵便番号④住所⑤氏名・ふりがな⑥電話番号を記入)。定員を超えた場合は抽選。結果は全員に通知 他 お子さん連れでの参加不可



あさひ生活応援サポーター 養成講座

あさひ健康
マイスター
チャレンジ
対象事業

市社会福祉協議会 ☎55-7071

時 令和5年2月2日～16日(木曜日・3回)午前10時～正午 場 保健福祉センター シアートルーム 内 高齢者のちょっとした困りごとを手助けする「生活応援サポーター」を養成 対 原則全ての日程に参加できるかた 定 先着15人 費 無料 申 1月26日(木)までに電話か直接(土・日曜日、祝日、年末年始を除く午前8時30分～午後5時)

民生委員・児童委員

が決まりました

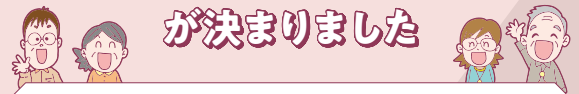

任期満了による一斉改選が12月1日に行われ、本市では131人(主任児童委員18人を含む)が、厚生労働大臣から委嘱されました。

あなたの地域の担当委員

民生委員・児童委員は、それぞれ担当する地域が定められています。広報おわりあさひ1月1日号と同時配布予定の「民児協だより」でお知らせします。担当委員の連絡先などは、問い合わせください。

市役所福祉課社会福祉係 ☎76-8141

登録統計調査員を募集しています

市役所総務課総務係 ☎76-8111

内 県や市が実施する各種統計調査に従事する登録統計調査員 **【仕事内容】** 説明会に出席し、担当する調査区の対象者へ調査票の配布・記入依頼・回収、調査票の整理・提出 **対** 20歳以上75歳未満で次の要件を全て満たすかた ● 秘密の保護に関し信頼がおける ● 警察・選挙に直接関係がない ● 暴力団員または暴力団と密接な関係を有しない ● 責任をもって調査事務を遂行できる **【報酬】** 1調査2万円～5万円程度(従事する調査により異なる) **応** 電話で **【選考方法】** 必要書類の提出、簡単な面談

4月入校 障害者職業訓練生を募集します

愛知障害者職業能力開発校
☎0533-93-2102

内 愛知障害者職業能力開発校では、令和5年4月入校の訓練生を募集します。 **【コース】** ①ITスキル科②OAビジネス科③CAD設計科④総合実務科(知的障がい者)⑤ワークサポート科(精神障がい者、発達障がい者) **【訓練期間】** ①～④1年間⑤9カ月 **【募集期間】** 1月4日(水)～2月14日(火) **【選考日】** ①～③⑤3月6日(月)④3月5日(日) **【選考方法】** 筆記試験、面接

家屋を取り壊したときは届け出を

市役所税務課土地係 ☎76-8118
家屋償却係 ☎76-8119

内 家屋の固定資産税は、毎年1月1日に存在する家屋(住宅、店舗、車庫など)に対して課税されます。家屋の全部または一部を取り壊したときはご連絡ください。届け出がないと誤った課税が続いてしまうことがあります。なお、住宅を取り壊した場合、住宅が建っていた土地の税額が上がることがあります。

償却資産(固定資産税)の申告はお早めに

市役所税務課家屋償却係 ☎76-8119

内 償却資産(事業のために用いる機械・器具・備

品・構築物など)には、土地や家屋と同様に固定資産税が課税されます。所得税や法人税の申告とは別に、市に申告してください。 **【申告が必要なかた】** ● 市内で事業を営んでいるかたや駐車場・アパートなどを貸しているかたのうち、令和5年1月1日現在、償却資産を持っている個人・法人 ● 前年度に申告をしたが、都合により廃業などしたかた **【申告期限】** 令和5年1月31日(火) **他** 耐用年数が過ぎた資産や現在使用していない資産をお持ちのかたも、事業のために使用できる状態であれば申告が必要

水道管の防寒対策を

市役所上水道課給水係 ☎76-8170

内 家の北側などの日当たりが悪く、風が強くとたるところにある水道管は凍結することがあります。防寒対策をして凍結による水道管の破損、漏水などの事故を防ぎましょう。

こんな工夫が効果的

● 地上に出ている水栓柱などには、使い古した毛布など、厚手の柔らかい布を巻きつけ、その上にビニールなどをかぶせて管を保護する ● メーターボックスの中に布などを入れて凍らないようにする ● 水道管が凍ってしまったらタオルをかぶせ、その上からゆっくりとぬるま湯をかけて溶かす。急に熱湯をかけると水道管や蛇口が破損することがありますのでご注意ください

下水道接続のお願い

市役所下水道課排水設備係
☎76-8167

内 下水道は衛生的で住みよい生活環境の実現をはじめ、川や海の水質保全など、大きな役割を担っています。下水道が整備された地域にお住まいで、まだ接続していないかたは、早めに接続してください。なお、指定工事店、各種制度の詳細は、ホームページをご覧ください。

排水設備工事は指定工事店で

内 くみ取り便所や浄化槽を廃止して公共下水道に接続する排水設備工事は、市指定工事店へお申し込みください。

融資あっせん制度

内 排水設備工事を実施する場合、一定の条件のもとで工事に必要な費用の一部を無利子で借りることができます。

雨水貯留施設転用補助制度

内 下水道接続時に不要となった浄化槽を改造して雨水貯留施設として転用する場合、一定の条件のもとで改造工事費の一部を補助します(改造工事に要した経費の2分の1以内、上限10万円)。庭木の水やりなどに利用すれば、上下水道料金を節約できます(融資あっせん制度との併用不可)。

まちの美化に取り組むアダプトプログラム

市役所土木管理課管理係 ☎76-8164

内 市民や事業者が道路などの清掃活動をボランティアで行っています。「自分たちのまちは自分たちの手で美しくする」アダプトプログラムへの積極的な参加をお待ちしています。**【参加団体】**●NPO法人心豊かにARDの会●地域環境活性化協議会●山の田池環境クラブ●山辺のボラ隊「道の里親会」●大久手西地区環境美化の会「道の里親会」●GPユニット●ミモザ会●サンワお掃除隊●まえまえくらぶ●ガールスカウト愛知県第99団●シンボルロードの近衛兵●オリーブの会●グリーンシティケーブルテレビ(株)●霞ヶ丘南クリーンズ●くてくてクラブ●旭台自治会課題改善チーム●ザ・草刈隊

あさひ健康
マイスター
チャレンジ
対象事業

宝くじ助成金でコミュニティ活動用防災備品を整備

市役所危機管理課災害対策係 ☎76-8127

内 本地ヶ原連合自治会自主防災対策本部が、円滑な避難所運営をするため、任務識別用ベストを購入しました。これは、(一財)自治総合センターによる宝くじの社会貢献広報事業として、宝くじ受託事業収入を財源に実施しているコミュニティ助成事業によるものです。

第六次総合計画策定のための市民ワークショップ「あさひまちづくり会議」の開催結果

市役所企画課政策企画係 ☎76-8104

内 市民ワークショップ「あさひまちづくり会議」の開催結果をホームページ(右記二次元コード)で公表します。ご協力ありがとうございました。



防犯灯の設置と不点灯時の対応

市役所市民活動課交通防犯係 ☎76-8128

内 市内に設置されている防犯灯は、町内会などが管理をしています。防犯灯の設置・不点灯については、町内の班長を通じて町内会などへ連絡してください。

荒天時のごみ収集

環境事業センター ☎52-8000

内 降雪、積雪、強風などの荒天時も原則ごみ収集は行います。ただし、天候や道路状況により収集時間や、かん・びんかごの配置時間を変更することがあります。また、荒天時のごみ出しは転倒や飛散物との衝突などにより、けがや事故の恐れがあるため十分にご注意ください。

北原山土地区画整理組合

保留地販売



令和4年度の販売をしています

先着順のため、売約済みの場合があります。今後も事業進捗に応じて販売を行います。詳細は問い合わせください。



■ 施工済道路(今年度施行予定を含む)
□ 計画道路(地区内)

番号	地積(m ²)	分譲総額(円)
⑬	288.33	35,464,590

申し込み・問い合わせ先
北原山土地区画整理組合 ☎54-2888

ご存じですか 障害者差別解消法

正式には「障害を理由とする差別の解消の推進に関する法律」といい、この法律では、障がいを理由とする差別をなくしていくことで、障がいのある人もない人も、分け隔てなく、お互いに人格と個性を尊重し合いながら共に生きる社会をつくることを目指しています。

障がい者差別に関する相談窓口

- 市役所福祉課障がい福祉係
 - 市障がい者基幹相談支援センター
- ☎76-8140、FAX.53-2280

👉 法律のポイント

この法律では、行政機関（国、地方公共団体など）と民間事業者（会社、お店など）に対し、差別の解消に向けた具体的な取り組みとして、障がいを理由とする差別の禁止を求めています。

障がいを理由とする差別には、「不当な差別的取扱い」と「合理的配慮の不提供」の2種類あり、行政機関と民間事業者は下記のとおり求められています。なお、事業者ではない一般私人や個人の思想・言論はこの法律の対象外となっています。

種別	不当な差別的取扱い	合理的配慮
行政機関 (国、地方公共団体など)	禁止	障がいのある人から求めがあれば、合理的配慮を行わなければなりません。
民間事業者 (個人事業者、社会福祉法人、NPOなどの非営利事業者を含む)		障がいのある人から求めがあれば、合理的配慮を行うよう努めなければなりません。 ※合理的配慮の提供が、努力義務から 義務化 されます。改正法は公布日(令和3年6月4日)から起算して3年以内に施行されます

相談・問い合わせ先

市役所福祉課障がい福祉係 ☎76-8142、FAX.52-3749、✉ fukusi@city.owariasahi.lg.jp

温かい支援をお願いします

ヘルプマーク・ヘルプカードを配布しています

ヘルプマーク・ヘルプカードとは

援助や配慮を必要としていることが外見からは分からないかたが身に付け、配慮が必要なことを周りに知らせることで、困ったときに周りの人に理解や支援を求めやすくするためのものです。

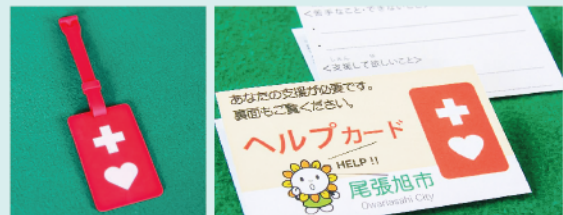

使い方

- ヘルプマーク／ストラップ型で、かばんなどに付ける
- ヘルプカード／配慮や支援してほしい内容などをあらかじめ記入しておき、困ったときに周りの人に提示する

対象者

手帳の有無に関わらず、身体・知的・精神などに障がいのあるかた、難病のかた、妊娠初期のかた、その他支援を必要とするかた

配布場所 市役所福祉課

その他

- 申し込み、身分証明書などの提示不要。配布場所へ直接お越しください
- 郵送による配布不可
- 1人につきヘルプマーク1個、ヘルプカード1枚まで

問い合わせ先

市役所福祉課障がい福祉係 ☎76-8142、FAX.52-3749、✉ fukusi@city.owariasahi.lg.jp



旭ヶ丘町
にし りつ か
西 律架ちゃん(7カ月)

りっちゃん、生まれてきてくれてありがとう♡パパとママとお兄ちゃんと楽しく過ごしていこうね！



旭前町
き むら はる と
木村 悠人くん(1歳)

いつもニコニコ笑顔なはるとさん(^_^)これからも元気にスクスク育ってね！



旭前町
みや ざき りく
宮崎 陸くん(2歳)

私が教えることより陸に教えられることが毎日たくさんあるよ。だいすきだよ。



旭ヶ丘町
つ よ し じん
都世子 仁くん(1歳)

元気に育ってくれてありがとう♡これからもいっぱい笑って、遊んで、強くたくましく育ってね。

お子さんの
写真を掲載
しませんか？

対象者 市内在住で掲載時に小学校入学前のお子さん(きょうだいでの応募可)
応募方法 市役所広報広聴課へ写真を添付の上、メール(kouhou@city.owariasahi.lg.jp)で次の①～⑧を連絡。メールのタイトルは「スクスクこんにちは」としてください
 お子さんの ①氏名・ふりがな ②生年月日 ③性別
 保護者の ④氏名⑤郵便番号⑥住所⑦電話番号⑧コメント(40字程度)



森市長の



市民祭 ステージイベント

「秋」と「ジブリ」を楽しむ

尾張旭市の秋といえば「市民祭」、今年は4年ぶりに開催することができました。久しぶりの開催でしたが、多くのかたにお越しいただき大盛況でした。

秋は、「スポーツの秋」「食欲の秋」「行楽の秋」「読書の秋」「芸術の秋」など、さまざまな呼び方をしますが、まち全体で健康づくりを進める「健康都市 尾張旭」には、どれも欠かすことができません。太陽の光を浴び、しっかり食事をする、そして適度の運動やお出掛けは、体と心の健康にとっても大切です。

また、この秋にはジブリパークが開園し、話題になりました。私は、内覧会とオープニングイベントの2度、足を運ぶ機会がありました。中に入るとジブリ映画の世

界に迷い込んだかのように、その思い出に浸る箇所が多くありました。私は「風の谷のナウシカ」のファンで、初めて見たとき大きな衝撃を受けました。ジブリの作品は、作品中に多くの問いがあり、いろいろと考えさせられます。また、登場人物の気持ちに共感しながら楽しんだり、さまざまな問いに仮説を立てて見たりすることもできるので、機会があれば子どもたちにも見てもらえればと思います。

さて、年末年始に向けて会食や移動する機会が増え、新型コロナウイルスの感染拡大が懸念されています。人が集まる場所では、マスクの着用や換気など感染防止対策に、引き続きご協力をお願いします。

健康だより

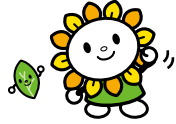

スケジュールを
まとめて管理♪



申し込み・問い合わせ先

保健福祉センター内健康課 ☎55-6800(土・日曜日、祝日、年末年始を除く午前8時30分～午後5時15分)

健康トピックス～感染症予防のポイント～

感染症予防には、手洗い、うがい、マスクの着用など、ウイルスが体に入らないよう予防することが大切です。また、免疫力を低下させないよう、バランスの取れた食事で栄養を取り、適度な運動を行い、十分睡眠を取るなどの規則正しい生活を心掛けましょう。今は暖房を使う時期ですが、定期的な換気も重要です。室温は20～23度ぐらいに設定し、加湿器などを使い湿度は50～60%ぐらいに保ちましょう。健康課では、「感染予防対策の話」や「健康に関する講座」などの出前講座も行います。詳細は問い合わせください。



成人向けの事業

ところ：保健福祉センター



事業名	とき	対象者・定員	内容・申し込み方法
認知度 チェックテスト あたまの元気まる	【来所】 12月16日(金)、19日(月) 令和5年1月16、23、30日(月) 【電話】 12月23日(金) 1月13、27日(金) 午前9時20分～11時20分	40歳以上の要支援・要 介護認定を受けていな いかた 先着各7人	内容 約15分で認知機能を 高い精度で判別。結果を基 に、保健師がアドバイス 申し込み方法 電話で
令和5年1月の 元気まる測定	【標準コース 半日×2回】 ①1月10、17日(火)午後 ②1月11、18日(水)午前 いずれか1コース	いずれも市内在住の18 歳以上のかた 先着各10人	内容 生活習慣の振り返り と体力測定を実施し、一人 一人に合わせた「プログラ ムシート」を作成。結果を基 に健康づくりをアドバイス 申し込み方法 実施1週間前までに電話で

離乳食教室(予約制)



とき 令和5年1月18日(水) 午前10時から(1時間程度)
ところ 保健福祉センター クッキングルーム
内容 管理栄養士による講話と実演、試食(希望者)
※新型コロナウイルス感染症拡大防止のため、
託児、調理実習は中止します
対象者 生後4カ月以上の子を持つ保護者
定員 先着15人 **費用** 無料
申し込み方法 12月19日(月)から
電話か右記二次元コードから



健康づくり推進委員会による健康講座



とき 令和5年2月1日(水) 午後2時～4時
ところ 渋川福祉センター くすのきホール
内容 旭ろうさい病院消化器内科主任部長 小笹貴士
さんによる講演「腸から心も体も健康に」
対象者 市内在住のかた
定員 先着150人(整理券が必要) **費用** 無料
整理券配布 12月19日(月)から健康課で(1人1枚)

職員出前講座～市政街Do～



健康課では、「あたまの元気まる」や生活習慣病の予防講座などを出前講座として行っています。
また、今年度から高齢者の団体向けの身体的フレイル測定ができる「ザリッツを用いた元気まる測定」も新しくメ
ニューに加わりました。
ところ 市内の公共施設など **対象者** 市内在住・在勤・在学のおおむね10人以上の団体
費用 無料 **申し込み方法** 開催希望日の1か月前までに直接(事前に希望のテーマなどを電話で相談)

8020運動

10月27日に8020運動表彰式を開催し、176人のかたが受賞しました。80歳になっても20本以上自分の歯を保とうという8020(ハチマルニイマル)運動達成を目指して、毎日のデンタルケアと定期的なかかりつけ歯科医院でのケアを続けましょう。



くらしのひろば 1月の市民相談

※の相談を除き、申し込みは不要です。相談室などへ直接お越しください。正午～午後1時、祝日・年始(1～3日)はお休みです。



相談名	とき	ところ・申し込み方法
経営※	5日(法律)、10日(税務)、11日(労務)、12日(IT) 午後1時30分～4時	商工会館 相談室 ※電話(☎53-7111)で
お仕事探し	月～金曜日 午前9時～午後4時30分	市役所ふるさとハローワーク(☎52-1626)
消費生活	月・水・金曜日 午前9時～正午 火・木曜日 午後1時～4時	市役所消費生活センター(☎53-2111)
法律※1 不動産 登記	6・13・20日(金) 11日(水) 11日(水)	午後1時30分～4時20分 午後1時～4時 午前9時～正午
労働※2	19日(木)	午後1時～4時
行政	17日(火)	午後1時～3時
人権こまりごと	10日(火) 24日(火)	午前10時～正午 午後1時～3時
行政書士 建築※3	26日(木) 18日(水)	午後1時～3時 午前10時～正午
ひとり親家庭	月～金曜日	午前9時～午後4時
保育	月～金曜日	午前9時～午後4時
女性の悩みごと※	10・17日(火)	午前10時～午後3時
子ども・子育て	月～金曜日	午前9時～午後4時
子どもの発達 医師による 子どもの発達専門※	月～金曜日 11・25日(水)	午前8時30分～午後5時 午後2時～5時
言語聴覚士による ことばの専門※	18日(水)	午前9時～正午
臨床心理士による こどもの心理専門※	24日(火)	午前9時～正午
精神保健福祉士による こころの健康※	水曜日	午前10時～午後3時20分
栄養※	27日(金)	午前9時～11時
保健師による健康	月～金曜日	午前9時～11時
労働者のための こころの健康※	18日(水)	午後2時～4時
出張がん相談	10日(火)	午後2時～4時
青少年と その保護者の悩み (スマイルダイヤル)	月～金曜日 14・28日(土)	午前9時～午後5時 午前9時～午後4時30分
高齢者	月～金曜日	午前8時30分～午後5時
成年後見制度※	5日(木)	午後1時30分～4時15分
障がい者	月～金曜日	午前9時～午後5時
生活の困窮※	月～金曜日	午前9時～午後5時

10月の犯罪・事故・火災など (本年の累計 / 前年同期比)

犯罪発生状況		人身交通事故	
刑法犯	27件(284件 / 33件)	件数	15件(187件 / △13件)
うち窃盗犯	22件(209件 / 58件)	死傷者	25人(235人 / △14人)
火災発生	0件(8件 / △4件)	うち死者	0人(0人 / ±0人)
救急車出動	311件(3145件 / 620件)		

納期限のお知らせ

12月26日☾	国民健康保険税(普通徴収) 第6期、介護保険料・後期高齢者医療保険料(普通徴収) 第5期
1月10日☾	固定資産税・都市計画税 第3期

尾張旭市の魅力を紹介

あさひ情報局

Asahi Information Bureau

No.10



アフタヌーンティースタンド

尾張旭まち案内

〒488-0801 東大道町原田34-1
グリーンシティビル1階
開設時間/午前10時～午後6時
定休日/木曜日(祝・休日を除く)、
年末年始
問い合わせ先/
(一社)市観光協会 ☎52-6500

優雅に、気軽に「ヌン活」を紅茶認定店で

こんにちは。尾張旭まち案内の広報担当「あさひかんこ」です。
スイーツや軽食をつまみながらお茶を楽しむ「アフタヌーンティー」は「ヌン活」と呼ばれ、女性を中心に人気を集めています。今回は、ヌン活が楽しめる市内の「おいしい紅茶の店」の認定店を3店舗紹介します。
3段重ねのティースタンドにサンドイッチ、スコーン、ケーキを用意する正統派のお店が「紅茶専門店 TEAS Liyn-an」。少しカジュアルさを出したのが「ぽっと・すー・る・ふー」(左記画像)。スタンドを使わないなど手軽に楽しめるのが「ぎやらしいかふえ華野」。
これからは寒さが増し、紅茶が一段とおいしくなる季節。SNS映えを狙い、優雅に、気軽にヌン活をお楽しみください。

尾張旭まち案内情報

「刺繍ワッペンふかふか屋」さんが作ったあさひ一柄のワッペン4種類の販売を始めました。ワッペンはシールタイプで簡単に使えます。お子さんの入園グッズや給食袋はもちろん、大人のかたもお使いいただけます。



新型コロナウイルスの感染拡大状況により、掲載内容が変更となることがあります。ご理解・ご協力をお願いします。なお、新型コロナウイルス感染症に関する市の対応などの詳細は、ホームページをご覧ください。



広告

※広告の内容に関する問い合わせは、直接広告主へお願いします。

相続に関することは、すべてお任せください。

遺言作成 財産評価
相続手続 家族信託

お気軽にご相談ください

～想いを未来へつなぐ～
(株)ちゅうぶ相続サポート

〒489-0984 愛知県瀬戸市北山町30番地の9
Tel.0561-56-0500 e-mail:souzoku@czk.jp

代表取締役 石川 一志

家族みんなの健康を支える、身近な存在でありたい。

医療法人 **あらかわ医院** 健診部門

健康診断 専用ダイヤル **0561-53-9668**

市民健診・子宮・乳腺検診
各種がん検診・特定健診・法定健診
人間ドック・脳ドック・レディースドック

他多数オプション・コースのご用意しております

健診受診者さま専用の「無料」託児サービスあります
火・木曜日 午後の健診始まりました

〒488-0006 尾張旭市大久手町中松原 39 番地
http://arakawa-cl.com/

● 全国健康保険協会(協会けんぽ)生活習慣病予防健診実施機関
● 愛知県中小企業共済「健康診断受診助成」提携先医療機関

LIXIL不動産ショップ

売買仲介 相続・資産活用
賃貸仲介 買取り・開発分譲
賃貸管理

トーエー不動産株式会社

〒488-0011 尾張旭市東栄町1-16-26 ●定休日/水曜日 ●営業時間/9時30分～18時00分

携帯でもOK フリーダイヤル さんこう。 トー エー
0120-35-1080