

あさひ

2022
1/15
No.1435

広報おわりあさひ



トピックス1

P2 市・県民税申告および
所得税の確定申告

トピックス2

P4 新型コロナウイルス感染症
関連情報

P10

交通少年団 団員募集!

P7 お知らせコーナー あさひだより

P12 スクスクこんにちは

P14 あさびーとなかまたち

市・県民税申告および所得税の確定申告

問い合わせ先／市役所税務課市民税係 ☎76-8117

受け付け方法変更 スカイワードあさひ会場は**完全予約制**となります

新型コロナウイルス感染症拡大防止の観点から、2月16日(水)～28日(月)にスカイワードあさひで実施する市・県民税申告受付および確定申告無料相談は、インターネットか電話での**完全予約制に変更します(従来の番号札の配布はありません)**。



予約開始日時	ネット予約	電話予約
2月1日(火) 午前9時	市ホームページ内 予約専用ページ (24時間予約可)	予約専用ダイヤル ☎53-9011 土・日曜日、祝日を除く午前9時～午後4時30分 ※上記の番号以外からは予約不可

注意事項

- 予約のないかたの受け付け・相談はできません●定員になり次第受け付け終了●必ず前日までに予約してください●一度に2人まで予約可
- 予約開始直後は電話予約が混雑するため、ネット予約をご利用ください

確定申告および会場の詳細は、本号と同時配布の「税連協だより」をご覧ください。

令和4年度の市・県民税申告の受け付けが始まります

市・県民税申告受付日程

とき(土・日曜日、祝日を除く)	ところ
1月26日(水)	東部市民センター 講習室 渋川福祉センター 会議室 新池交流館ふらっと 会議室
27日(木)	
31日(月)	
2月16日(水)～28日(月)	午前9時30分～正午、午後1時～4時 スカイワードあさひ ひまわりホール
3月15日(火)まで	午前8時30分～午後5時15分 市役所税務課

完全予約制

- 新型コロナウイルス感染症拡大防止のため、マスクの着用、手指消毒、検温にご協力ください
- 申告書は郵送でも提出できます

申告に必要な持ち物



- 令和3年中の所得が分かる書類(源泉徴収票など)●控除を受けるための書類(下表のとおり)
- ①マイナンバーカード②マイナンバー通知カードまたはマイナンバー記載のある住民票の写しと運転免許証など本人確認ができるもの(①②のいずれか)

控除種別※	必要書類
配偶者控除・配偶者特別控除	配偶者の前年中の所得金額が分かる書類(源泉徴収票など)
医療費控除	医療費控除の明細書 ※医療費の領収書の添付または提示は必要ありません。領収書は申告期限などから5年間自宅などで保管してください。
社会保険料控除	国民年金等支払証明書、国民健康保険税などの支払金額が分かるもの
生命保険料控除	生命保険料、介護医療保険料、個人年金保険料の支払証明書
地震保険料控除	地震保険料、旧長期損害保険料などの支払証明書
障害者控除	障害者控除認定書、療育手帳など
寄附金税額控除	寄付先・金額が分かる領収書など



※上記のほかに雑損控除、小規模企業共済等掛金控除、勤労学生控除などあり

市民税・県民税申告書は昨年の実績に基づき、1月下旬に自宅へ郵送します。新たに申告が必要なかたは、市ホームページからダウンロードしてください。

市・県民税申告の郵送による提出 作成した申告書は下記住所に郵送してください。 〒488-8666市役所税務課(住所不要)	市民税・県民税申告書作成コーナー 右記二次元コードから市民税・県民税申告書の作成が可能です。 
確定申告書の提出・問い合わせ先 尾張瀬戸税務署(〒489-8520瀬戸市熊野町76-1)☎82-4111	国税庁 確定申告書等作成コーナー 右記二次元コードから所得税の確定申告書の作成が可能です。提出はe-Taxか郵送で 



申告が必要なかた

フローチャートは目安としてご利用ください。所得税の確定申告については尾張瀬戸税務署へお問い合わせください。

はい → いいえ → に沿って進み、①～⑥の番号が決まりましたら**判定結果**へお進みください。



※所得税の確定申告をする場合、市・県民税の申告は不要

確定申告などで使用する書類を送付します

送付書類	送付時期	問い合わせ先
医療費通知	● 令和3年9・10月分／1月下旬 ● 11・12月分／2月下旬	市役所保険医療課国保年金係 ☎76-8151
国民健康保険税・後期高齢者医療保険料の納付確認書		市役所保険医療課国保年金係 ☎76-8151 高齢者医療係 ☎76-8153
65歳以上のかたの介護保険料納付確認書(普通徴収分)※1	1月下旬	市役所長寿課介護保険係 ☎76-8144
障害者控除対象者認定書		
おむつ費用の医療費控除確認書※2	控除を受けるのが2年目以降のかたの申請に応じて交付	
国民年金保険料控除証明書	2月上旬(令和3年10月以降に初めて保険料を納付したかた)	瀬戸年金事務所国民年金課 ☎83-2412(代) 音声案内②→② ねんきん加入者ダイヤル ☎0570-003-004 (050から始まる電話でおかけのかたは ☎03-6630-2525)

※1 全額年金から天引きされている場合は送付なし

※2 要介護認定に係る主治医意見書の内容から、寝たきり状態で尿失禁の可能性があることが確認できる場合に交付



新型コロナウイルス 感染症関連情報

最新情報は
ホームページを
ご覧ください



新型コロナワクチン接種 12月20日時点

あさひ健康
マイスター
チャレンジ
対象事業

● 初回(1・2回目)接種

未接種のかたや、新たに接種対象となったかたの1・2回目接種を継続しています。
詳細は、ホームページかコールセンターでご確認ください。



尾張旭市 新型コロナワクチン

検索

● 追加(3回目)接種

接種券の発送・予約スケジュールなどの詳細、最新情報は、ホームページかコールセンターでご確認ください。国の方針や感染状況、ワクチンの供給量を踏まえて、できる限り早く接種できるよう体制を構築するため、**内容は変更となる場合があります。**



接種の流れ

1. 接種券が郵送で届く (緑色の封筒)



接種開始時期の約1~2週間前までにお届けします。
※予約の混雑を避けるため、接種日により1週間ずつに分けて郵送します。

2. 予約する インターネットか電話で



接種券(クーポン券)を受け取ったかたから予約

- 予約代行窓口を開設予定
1月下旬から市内施設などで予約代行窓口を開設します。
- ※受付開始時期や予約代行窓口など詳細は、接種券に同封する接種案内をご覧ください。

3. 接種



接種時期 2回目接種完了から原則8カ月後
(医療従事者や高齢者などは6・7カ月後に前倒しの場合あり)

医療従事者など	令和3年12月開始済み
高齢者など	1月開始、2月を中心に接種
その他	3月以降

取り扱うワクチン ファイザー社製(武田/モデルナ社製は2月以降開始予定)
市の会場 市内指定医療機関約30カ所(集団接種は実施しません)
※県が設置する大規模集団接種会場(武田/モデルナ社製を接種)もあります。詳細は、県ホームページなどでご確認ください。

問い合わせ先/新型コロナコールセンター ☎ 55-0911 (日曜日、祝日を除く午前9時~午後5時)

感染しない! 感染させない!

新型コロナウイルス感染症については、まだまだ油断できない状況が続いています。感染拡大を防ぐため、ワクチンを接種したかたも、マスクの着用や手洗い、消毒、3つの密を避けるなど、基本的な感染症対策を丁寧かつ徹底して続けていきましょう。

新しい生活様式

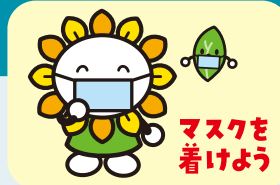

1月31日(月)まで

小規模企業等補助金の申請をお忘れなく

市内事業者の人材育成などや新型コロナウイルス感染症予防措置に係る費用を、上限5万円まで補助します。

申請方法など詳細は、広報おわりあさひ6月1日号をご覧ください。お問い合わせください。

申請・問い合わせ先

市役所産業課商工振興係
☎76-8132

3月31日(木)まで

新型コロナウイルス感染症に伴う傷病手当金制度の適用期間を延長します

国民健康保険、後期高齢者医療保険の被保険者が、新型コロナウイルス感染症に感染した、または感染が疑われるなどの事情で仕事を休み、給与を受けられなかった場合に傷病手当金を支給します。

申請方法など詳細は、広報おわりあさひ10月1日号をご覧ください。お問い合わせください。

申請・問い合わせ先

市役所保険医療課国保年金係 ☎76-8151
高齢者医療係 ☎76-8153

あさひの子 地域みんなで育てましょう

第36回青少年健全育成推進大会

とき 1月22日(土)午後1時30分から ところ 文化会館ホール

健全育成ポスター入賞者表彰 応募作品255点の中から次の皆さんを表彰します。(順不同。敬称略)

尾張旭市長賞	正脇花音(東中)	市議会議長賞	林咲希(旭丘小)
守山警察署長賞	野崎帆那(三郷小) 古市芽生(東中)	市教育委員会教育長賞	加藤美空(渋川小)
小中学校長会長賞	木藪響美(東栄小)	少年センター所長賞	
青少年健全育成推進会議会長賞		山口優芽(東栄小)	西尾侑莉(東栄小)
久保田陽莉(白鳳小)	巴瑞樹(旭丘小)	藤原杏(白鳳小)	石川愛衣人(白鳳小)
日比野莓花(旭丘小)	原岳大(東中)	佐土根辰馬(旭丘小)	吉田香央(本地原小)
	橋本百叶(東中)	川崎ゆら(城山小)	鵜飼彩葉(瑞鳳小)
		高橋実央(東中)	

善行青少年表彰

学校生活や地域活動などで、他の模範となっている青少年を励まし、これからの活動を応援するために、次の皆さんを表彰します。(順不同。敬称略)

水野智稀(旭小) 堀夢華(東栄小) 堀内唯(渋川小) 河原崎結心(本地原小) 橋本佳奈(城山小) 中原駿(城山小)
田中杏(白鳳小) 橋本凜(瑞鳳小) 大山遥聖(旭丘小) 酒井風花(三郷小) 仲澤花葉(旭中) 佐藤史乃(東中)
後藤汐里(東中) 阪上珠羽(西中) 辻和佳奈(旭野高) 麻生唯莉佳(瀬戸つばき特別支援学校高等部)

「僕の意見 私の考え」の表彰・発表

学校、家庭、地域社会での身近な問題などをテーマにした意見や考え226点の中から次の皆さんを表彰します。(順不同。敬称略)

氏名	テーマ	氏名	テーマ
加藤れあ(東栄小)	感謝の言葉について	志村柚香(旭中)	「伝わる」コミュニケーションとは
柳沢凜(旭中)	故郷	高須優芽(西中)	あいさつがくれた宝物
小林みなみ(旭野高)	心のスイッチ	山田菜々美(旭野高)	学校生活の側面と私の人生

作品展

- 市役所ロビー 1月25日(火)～2月3日(木)(土・日曜日を除く午前8時30分～午後5時15分)
- スカイワードあさひ ギャラリーあさひ 2月8日(火)～17日(木)(午前9時～午後5時)

問い合わせ先 / 中央公民館内少年センター ☎76-8129

オープニングイベント

公民館はわくわく宝島! クイズでゲームでネットでつながる仲間

各公民館をオンラインで中継し、みんなで協力してミニゲームや宝探しを行います。

と き	2月13日(日)午後1時30分～3時		
と ころ	各公民館(中央・瑞鳳・三郷・藤池・平子・本地原・白鳳・旭丘・渋川)		
内 容	●ネットで! みんながつながるゲーム ●ナゾ解き! 宝探しゲーム		
対 象 者	市内在住の小学1～6年生とその保護者(1～3年生は保護者同伴。対象者のきょうだいは、上記学年以外の子も参加可)		
定 員	各公民館10組20人	費 用	無料
申し込み方法	1月17日(月)～31日(月)に、右記二次元コードを読み取り必要事項を入力し送信、または電話(土・日曜日を除く午前8時30分～午後5時15分)で。定員を超えた場合は抽選		



申し込み・問い合わせ先 / 中央公民館内生涯学習課生涯学習係 ☎76-8181

インターナショナルクッキング

と き	2月13日(日)午前10時～午後1時30分	と ころ	新池交流館ふらっと 実習室
内 容	台湾の本格家庭料理(前菜、主食、デザート)を作る		
定 員	先着25人(市内在住・在勤のかた優先。小学生以下参加不可)		
費 用	1,000円(当日持参)	持 ち 物	エプロン、バンダナ、布巾、タオル、スリッパ
講 師	呉嘉鎮(ゴウ・カチン)さん	申し込み方法	1月15日(土)～31日(月)にメールか電話で

申し込み・問い合わせ先 / 尾張旭国際交流会 山田 ☎080-5128-3807、✉oifa488@gmail.com

地域づくりのきっかけに

地域ふれあい講座

申し込み方法 各申込期間に費用を添えて直接(午前9時～午後9時)
※市内在住・在勤のかたを優先

申し込み・問い合わせ先 各講座
実施施設

五平もちを作ろう

と き	①1月25日(火)②27日(木)③2月2日(水) ④4日(金)いずれも午前10時～午後1時
と ころ	①藤池公民館(☎54-8722)②瑞鳳公民館 (☎052-773-1466)③平子公民館(☎54-9290)④三郷公民館(☎54-4500)
内 容	特製ダレで作る香ばしい五平餅を味わう
定 員	先着各14人
費 用	1,000円(材料費含む)
持 ち 物	エプロン、バンダナ、布巾、手拭きタオル、持ち帰り用容器(五平餅用、タレ用)、筆記用具
講 師	太田千代子さん
申込期間	1月14日(金)～21日(金)

免疫力を高める家庭料理

と き	2月16日(水)午前10時～午後1時
と ころ	藤池公民館(☎54-8722)
内 容	中医学「薬膳」の効用を学び、旬の食材で免疫力を高める家庭料理を作る
対 象 者	成人のかた
定 員	先着8人
費 用	1,400円(材料費を含む)
持 ち 物	エプロン、バンダナ、布巾、手拭きタオル、筆記用具
講 師	野平直子さん
申込開始日	1月16日(日)

おこしものづくり講座

と き	2月22日(火)午前10時～正午	と ころ	本地原公民館(☎54-9291)
内 容	ひなまつりの餅菓子、おこしものを作る	定 員	先着15人
費 用	600円(教材費含む)	持 ち 物	エプロン、バンダナ
講 師	篠田すみ子さん	申込開始日	1月17日(月)



※新型コロナウイルス感染症拡大防止のため、講座などに参加する際は、マスクの着用にご協力ください。



令和4年度小・中学校入学案内

市役所学校教育課学校教育係 ☎76-8178

対 4月に小・中学校に入学するかた【入学式】
 ●小学校／4月6日(水) ●中学校／4月7日(木) 【国立・私立の小・中学校へ入学する場合】
 就学通知書と入学許可書などを学校教育課に提出してください。**他** 就学通知書が届いていないかた、市内の小・中学校へ入学を希望する外国籍のかたで、手続きがお済みでない場合は、至急ご連絡ください。

あさひ健康
マイスター
チャレンジ
対象事業



すくすく子育て講座 親子で楽しく音あそび

保健福祉センター内子育て支援センター
☎52-3132

時 2月7日(月)午前10時～10時40分 **場** 保健福祉センター2階 **内** 歌や楽器に触れ、親子で音を楽しむ **対** 市内在住の令和2年6月～3年3月生まれの子と保護者 **定** 先着10組 **講** 音楽



なかよし展、技術・家庭科展

市役所学校教育課学校指導係 ☎76-8174

時 1月29日(土)～2月4日(金)午前9時～午後5時(最終日は3時まで) **場** スカイワードあさひギャラリーあさひ **内** ●なかよし展／市内小・中学校特別支援学級の児童・生徒による作品展示 ●技術・家庭科展／市内中学生による技術・家庭科の作品展示



第29回読書感想画コンクール 優秀作品展

図書館 ☎54-5544

時 1月26日(水)～2月9日(水)午前9時～午後10時 **場** 中央公民館 展示ロビー **内** 市内小・中学生の応募作品の中から優秀作品を展示

令和3年第6回(12月)

市議会定例会

12月市議会定例会が11月30日～12月20日の21日間の会期で開催されました。一般会計補正予算案などが上程され、慎重に審議された結果、原案どおり可決などされました。

一般会計・3特別会計・2事業会計予算を補正

一般会計では、歳入歳出それぞれ17億8,982万円を追加し、総額を286億7,652万1千円としました。

歳入の主なものでは、国庫支出金で子育て世帯への臨時特別給付金給付事業費補助金15億円、新型コロナウイルスワクチン接種事業費負担金8,000万円を追加するなどしました。

歳出の主なものでは、子育て世帯への臨時特別給付金給付事業で15億1,010万円、新型コロナウイルスワクチン接種事業で8,000万円、介護給付・訓練等給付費で7,400万円、障害児通所給付費で7,300万円を追加するなどしました。

条例の一部改正など

尾張旭市コミュニティセンター宮浦会館を尾張旭市宮浦公民館に変更する尾張旭市立公民館の設置及び管理に関する条例の一部を改正する議案、議員の期末手当の支給月数を改定する尾張旭市議会の議員の議員報酬、費用弁償及び期末手当に関する条例の一部を改正する議案、市長、副市長および教育長の期末手当の支給月数を改定する尾張旭市特別職の職員で常勤のもの給与及び旅費に関する条例の一部を改正する議案、尾張旭市長久手市衛生組合を解散することについて協議する議案などが原案どおり可決されました。



問い合わせ先／市役所議事課議事係 ☎76-8186



1月26日は文化財防火デー

市役所文化スポーツ課文化振興係
☎53-1144

内 昭和24年1月26日に法隆寺の金堂が炎上したことから制定されました。文化財の火災は、放火や周囲からの飛び火によるものが多いため、貴重な文化財を守るには、管理する側はもちろん、地域の皆さんの注意と協力が不可欠です。火の取り扱いに十分注意し、貴重な文化財を守りましょう。



特別企画展 「古文書によるあさひの暮らしⅢ」

市役所文化スポーツ課文化振興係
☎53-1144

時 1月20日(木)～2月13日(日)午前9時～午後5時 **場** スカイワードあさひ 歴史民俗フロア
内 新居村庄屋の家に残された江戸時代の記録から当時の人々の暮らしを見る **費** 無料



芸術展 絵画・彫塑・工芸部門

文化会館 ☎54-8500

時 1月25日(火)～30日(日)午前10時～午後5時(最終日は午後4時まで) **場** 文化会館 展示ロビー・展示室・展示ギャラリー **費** 無料

あさひ健康
マイスター
チャレンジ
対象事業

コラボ企画「伝統文化に触れる日本の調」

時 1月27日(木)午後1時30分から **場** 文化会館ホワイエ **内** 「杵屋喜多六社中哉芽会」による三味線、歌舞伎十八番、勸進帳、名古屋甚句など **他** 駐車台数に限りがありますので、なるべく乗り合わせてお越しください。



あさひガーデン テイクアウトマルシェ

(一社)市観光協会 ☎52-6500

時 1月21日(金)、28日(金)午前11時～午後7時 **場** 尾張旭駅前広場 **内** キッチンカーなどを集めたテイクアウトマルシェ。美味しいグルメをテイクアウトして自宅でお店の味を楽しむ **他** 会場での飲食はご遠慮ください。



摂食嚥下障害予防教室 「つばめ教室」 飲み込み機能についての講演会

あさひ健康
マイスター
チャレンジ
対象事業

市役所長寿課長寿支援係 ☎76-8143

時 2月10日(木)午前10時～正午 **場** スカイワードあさひ くすのきホール **内** 摂食嚥下障害予防に関する講演 **対** 65歳以上で水や食べ物にむせるなど、飲み込みが気になるかた **定** 80人 **費** 無料 **講** 日本赤十字豊田看護大学学長 鎌倉やよいさん **他** 1月17日(月)～2月4日



「#おわあさフォトコンテスト」入賞作品決定!

金城学院大学国際情報学部の学生3人が企画した「#おわあさフォトコンテスト」に、490点もの応募がありました。その中から、最優秀賞、市長賞、KINJO賞、森林公園賞など18点が選ばれ、12月18日には、イトーヨーカドー尾張旭店で表彰式が行われました。

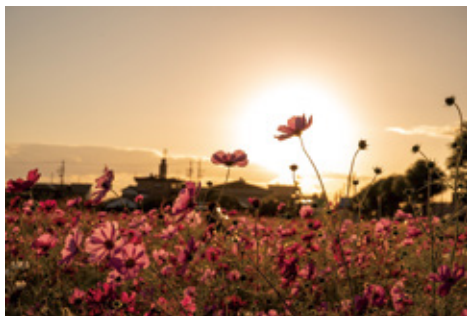

最優秀賞 高井聡美さん



市長賞 半崎菜奈さん

問い合わせ先 / 市役所企画課政策企画係 ☎76-8104
金城学院大学国際情報学部 岩崎研究室 ☎052-798-0180 (内線248)



(金)に電話か直接



シニアのための料理教室 コロナウイルスに負けない! 免疫力を高めよう

市健康づくり食生活改善協議会
奥村 ☎52-5588、北原 ☎53-3281

時 2月10日(木)午前9時30分～午後1時
場 平子公民館 **【献立】**ゆで鶏の甘酢かけ、カラフルサラダ、サツマイモとゴボウのけんちん汁、白飯、ミルクわらび餅 **対** 市内在住・在勤の60歳以上のかた **定** 先着12人 **費** 600円(当日持参) **持** エプロン、バンダナ、布巾(4枚)、筆記用具 **講** 市健康づくり食生活改善推進員 **申** 1月17日(月)～23日(日)に電話で



再就職への不安や悩みを 相談しませんか ママ・ジョブ・あいち無料出張相談

市役所多様性推進課男女共同参画係
☎76-8125

時 2月15日(火) ●午前9時30分 ●10時30分 ●11時30分 **場** 市役所 302会議室 **内** 結婚・出産・育児などにより離職し、再就職を考えている女性に、カウンセラーによる個別相談を実施(1人50分以内) **対** 市内在住の女性 **定** 先着各1人 **費** 無料 **申** 1月17日(月)から電話か直接 **【託児】**2月7日(月)まで(生後6カ月～未就学児が対象) **他** ●職業紹介はありません●雇用保険受給者のかたは求職活動の実績になります



尾張旭・瀬戸・長久手市など 8市町の企業が参加 地元企業就職フェア

市役所産業課庶務係 ☎76-8185

時 2月20日(日) ●新卒/午後1時～5時 ●中途/午後3時～5時 **場** ウィンクあいち 8階展示場フロア(名古屋市中村区) **対** 学生・新卒・大学などを卒業後3年以内の既卒者、49歳以下の中途求職者(高卒含む) **費** 無料 **申** 大府市ホームページ内の専用フォーム(上記二次元コードからアクセス)から **他** ●職業適性検査・相談コーナー、行



政の説明ブースあり ●企業ブース4～5社訪問で500円分、6社以上訪問で1,000円分のQUOカードをプレゼント



ボランティアサロン

あさひ健康
マイスター
チャレンジ
対象事業

渋川福祉センター内社会福祉協議会
渋川ボランティアセンター ☎51-5535

時 2月22日(火)午前10時～11時30分 **場** 渋川福祉センター くすのきホール **内** 懐かしい童謡に合わせて脳トレを行う **定** 20人 **講** 杉浦由香里さん、神尾真貴子さん **申** 2月15日(火)までに電話か直接(土・日曜日、祝日を除く午前9時～午後5時)。定員を超えた場合は抽選。定員に満たない場合は2月16日(水)以降先着順で受け付け



食育推進講演会・学校給食 試食会

あさひ健康
マイスター
チャレンジ
対象事業

学校給食センター ☎53-2971

時 2月24日(木)午前10時30分～午後1時
場 学校給食センター **内** ●金城学院大学教授丸山智美さんによる講演会「学校給食で学ぶ健康を守る食べ方」●学校給食試食会 **【献立】**中華麺、牛乳、みそラーメン、ショウロンポウ、ツナとニンジンのマリネ **対** 市内在住・在勤・在学のかた **定** 先着40人 **費** 250円(給食代。当日持参) **申** 1月20日(木)～2月3日(木)に電話で(土・日曜日を除く午前8時30分～午後5時15分。グループでの申し込みは5人まで) **他** ●車での来場はご遠慮ください●2月16日(水)以降にキャンセルの場合は費用を後日徴収します

マンホールストラップが カラー版になりました!

マンホールは「落ちない」「丸く収まる」など縁起が良いとされています。試験の応援やお土産にいかがですか。

販売場所:尾張旭まち案内
販売価格:1個400円



問い合わせ先

市役所下水道課経営係 ☎76-8165

危険物取扱者試験

消防本部予防課危険物係 ☎51-0379

時 2月27日(日)、3月6日(日) **場** 名古屋工学院専門学校(名古屋市熱田区) **【試験の種類】** 甲種、乙種全類、丙種 **申** 1月22日(土)午前9時～1月31日(月)午後5時に電子申請するか、1月25日(火)～2月3日(木)に願書(予防課で配布)を(一財)消防試験研究センター県支部(〒460-0001 名古屋市中区三の丸3-2-1 県東大手庁舎6階)へ郵送(必着)か直接(土・日曜日を除く午前9時～午後5時) **他** 詳細は、同センターホームページをご覧ください。

清涼飲料水自動販売機設置事業者を募集します

市役所都市整備課公園緑地係 ☎76-8161

【設置期間】4月1日～令和9年3月31日 **【設置場所/台数】**●城山公園旭城入口/4台●野球場北駐車場/2台 **【参加資格】**過去3年以内に設置実績がある●個人/市内で事業を営んでいる●法人/県内に本店・支店・営業所のいずれかがある **申** 1月17日(月)～31日(月)に申込書(都市整備課で配布。ホームページからもダウンロード可)、必要書類を郵送(必着)か直接

償却資産(固定資産税)の申告は1月31日まで

市役所税務課家屋償却係 ☎76-8119

内 令和4年1月1日現在、市内に償却資産を持っている個人・法人のかた、前年に申告をしたが都合により廃業などしたかたは、1月31日(月)までに償却資産の申告が必要です。申告漏れなどが判明した場合、さかのぼって課税することがあります。詳細はお問い合わせください。

会話が不自由なかたからの119番通報を受け付けています

瀬戸・尾張旭消防指令センター

☎85-1119、FAX.85-0441

✉touroku@setoasahishirei.info

内 耳や言葉が不自由なかたからの火災、救急などの通報に備え、ファクス・メール・インターネットを活用した音声によらないシステムを導入して

います。利用には事前の届け出が必要です。届け出方法など、詳細はホームページをご覧ください。どうかお問い合わせください。

北原山土地区画整理事業計画変更案の縦覧

北原山土地区画整理組合 ☎54-2888

市役所都市整備課区画整理係 ☎76-8159

時 2月8日(火)～21日(月) **場** 北原山土地区画整理組合、都市整備課 **内** 北原山土地区画整理事業計画に係る変更案 **【意見書提出方法】** 県都市整備課へ提出 **他** 詳細はお問い合わせください。

都市計画の変更案の縦覧

都市整備課公園緑地係 ☎76-8161

時 1月17日(月)～31日(月) **場** 都市整備課 **内** 名古屋都市計画生産緑地地区に係る変更案 **【意見書提出方法】** 1月31日(月)までに郵送(必着。様式不問)か直接

臨時休館

渋川福祉センター 2月12日(土)

受け付け業務も行いません。



交通少年団 団員募集!

交通安全教室の開催、交通安全パレード(市民祭)、県警主催の集合訓練参加、パトカーでの啓発活動などを行います。

対象者 小学3～6年生

応募方法 交通少年団 太田(☎52-9752)に電話で



市役所市民活動課交通防犯係

☎76-8128

あさひ健康マイスター
チャレンジ対象事業

時 とき **場** ところ **内** 内容 **対** 対象者 **定** 定員 **費** 費用 **持** 持ち物
講 講師 **申** 申し込み・申請方法 **応** 応募方法 **抽** 公開抽選 **他** その他

図書館だより

[開館時間] 午前9時～午後7時 [2月の休館日] 1・7・21日



2月の催し

おはなし会

絵本、紙芝居の読み聞かせなど

とき 5・12・26日(土)

午後3時～3時20分

対象 3歳以上の子と保護者

あかちゃんからのおはなし会

絵本の読み聞かせなど

とき 9日(水)

午前11時～11時20分

対象 6カ月以上の子と保護者

おはなしのひろば

大型絵本の読み聞かせ、

パネルシアター上演

とき 19日(土)

午後3時～3時30分

対象 3歳以上の子と保護者

共通事項 ところ おはなしのへや

定員 各回先着20組(予約不要。会場に直接お越しください)

その他 入室時の検温と、参加者名簿の作成にご協力ください

新着図書紹介

一般書

奇跡の目元ほぐし
10秒で疲れがとれる

村木宏衣/著、主婦の友社/刊

スマートフォンの普及とともに「目の疲れ」を感じている人が多いと言われています。エイジングデザイナーによる「目元ほぐし」で目の奥から疲れを取りませんか?



児童書

夜をあるく

マリー・ドルレアン/作、
よしいかずみ/訳、BL出版/刊

夜、くらやみの中、ぼくたちは足音をたてずに歩いていく。草のにおいと虫の声。道は、町から山へ続いている。山道を登った先には…。真夜中にはじまる静かな冒険を描いた絵本



問い合わせ先/図書館 ☎54-5544

星の広場だより

スカイワードあさひ

天体観測室



あさひ健康
マイスター
チャレンジ
対象事業

★ キラッと輝く 今月の星 ★

オリオン座の腰の三つ星の下に小さな三つ星があります。その真ん中がオリオン大星雲M42です。望遠鏡では鳥が羽ばたいているようにガスが広がっている様子が観察できます。

🌃 夜間観望会 第1～4日曜日

費用 無料

その他 ●申し込み不要。マスク着用の上、会場へお越しください

●天候により中止する場合あり

1月 午後6時～7時

16日(日) 月齢13の月、トラペジウム、M35

23日(日) M1かに星雲、カストル、M42

2月 午後6時30分～7時30分

6日(日) 月齢5の月、冬のダイヤモンド、M42

13日(日) 月齢12の月、冬の大三角、M42



星雲の中では星が誕生しています。中央には、ここで生まれた4つの星が台形に並んでいる様子が見られます。

☀️ 太陽観望会 火・土・日曜日、祝・休日 午前10時～正午、午後1時～3時

問い合わせ先/中央公民館内生涯学習課生涯学習係 ☎76-8181、スカイワードあさひ ☎52-1850

🌃 親子天体観測教室

天王星、プレアデス星団M45、オリオン大星雲M42

オリオン座の三つ星からおうし座の散開星団「ヒアデス」と「プレアデス」をみつけよう

とき	1月28日(金)午後7時から	ところ	スカイワードあさひ ひまわりホール・天体観測室
内容	小・中学校の先生による天体の講義と観測	対象者	市内の小学4年～中学3年生と保護者
定員	15組30人	費用	対象児童・生徒1人につき、300円(2回目以降は100円)
申し込み方法	1月12日(水)～19日(水)に、電話(土・日曜日を除く午前8時30分～午後5時15分)か上記二次元コードを読み取り必要事項を入力し送信。定員を超えた場合は抽選		

問い合わせ先/中央公民館内生涯学習課生涯学習係 ☎76-8181

あさひ健康
マイスター
チャレンジ
対象事業





東印場町

たけだ ゆうみ **竹田 侑未** ちゃん(6歳) あさき **旭希** くん(3歳)

2人で遊んで大笑いしてるのを見るのが大好き!
 これからも仲良く遊んでね! 2人とも大好き♡

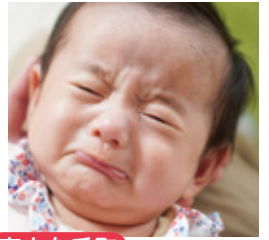

東大久手町

かな や せ な **金谷 汐那** ちゃん(11カ月)

生まれてきてくれてありがとう♡
 たくさん笑って泣いて大きくなってね!
 幸せな人生になりますように♪



狩宿新町

いとう れお **伊藤 蓮凰** くん(3歳)

お調子者のれおくん♡
 のびのびと元気に育ててね!
 みんな楽しみにしてるよ!

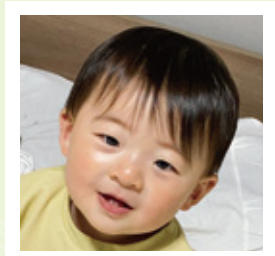

霞ヶ丘町

やまだ いつき **山田 一稀** くん(1歳)

いつもニコニコ素敵な笑顔
 をありがとう! これからもす
 くすくと成長してね♡

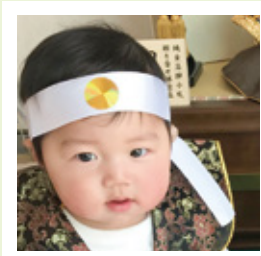

桜ヶ丘町

こん どう あきら **近藤 旭** くん(1歳)

おひさまのようにいつもみんなを
 照らし温かく包み込むような、優し
 く大きな心を持った子に育ててね。

森市長の



尾張旭
元気モリモリ

No.34
 GENKI MORI MORI



平子の森プレーパーク

想像力を養う遊び場「平子の森プレーパーク」

明けましておめでとうございます。

昨年末に新型コロナウイルス感染症の新たな変異株が確認されました。本市では、ワクチンの追加(3回目)接種に向けて、希望する市民の皆さんがスムーズに接種できるよう、準備を進めています。引き続きご協力をお願いいたします。

さて、昨年の11月末に「平子の森プレーパーク」を開催しました。

当日は、15組の親子が参加し、木やロープを使用して作ったはしごで秘密基地に登ったり、森にある材料で工作したり、体のバランスと想像力を養うような遊びを楽しんでいました。

平成30年度から実施しているこのイベントは、今回初めて、平子の森に愛着を持つ子どもから

大人まで幅広い年代の市民に、スタッフとして企画・運営に携わっていただきました。

私は、市民スタッフが企画した「タイヤ転がし」と「スリッパ飛ばし」を体験しましたが、子どもたちに大差をつけられ負けてしまいましたが、普段やらない遊びを子どもたちと体験でき、とても有意義な時間を過ごせました。

「作られた公園」で遊ぶことも必要ですが、プレーパークのように自然にある木や材料を使って「なぜ」「どうして」「どうやって」と頭を使って遊ぶことは、子どもたちの想像力を養うことができると考えています。

引き続き、市民の皆さんと一緒に、子どもたちがのびのびと自由に遊べる場所を作っていきたいと思います。

健康だより

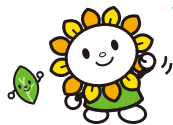

スケジュールを
まとめて管理♪



申し込み・問い合わせ先

保健福祉センター内健康課 ☎55-6800 (土・日曜日、祝・休日を除く午前8時30分～午後5時15分)

健康トピックス ～あなたのお口は大丈夫?～

長引くマスク生活でお口のトラブルが増加しています。ほうれい線やたるみが目立ってきた、滑舌が悪くなった、柔らかい物を好んで食べる、むせるなどは口腔機能が低下(オーラルフレイル)しているサインです。さらに、マスク生活は唾液の分泌量の減少、口内環境の悪化など、むし歯や歯周病が増加する原因にもなります。

口元を隠している今こそ、唾液腺マッサージや口の体操を行い、歯の治療やメンテナンスを済ませておくことをお勧めします。健康課では歯科相談や健診など、歯や口に関するさまざまな事業を行っています。詳細はお問い合わせください。



成人向けの事業(市内在住のかた限定)

ところ:保健福祉センター

あさひ健康
マイスター
チャレンジ
対象事業

事業名	とき	対象者・定員	内容・申し込み方法など
元気まる測定※1 寝る前に姿勢改善 ストレッチ ※1 リニューアルのため3月は中止 します。	2月2日、16日(水) いずれか1日 午後1時30分～3時30分	18歳以上のかた 先着各12人	内容 体力測定や生活習慣 チェックの結果をもとに健康づ くりをアドバイス。待ち時間を利用し、姿勢改善ストレッチを学ぶ 申し込み方法 電話で
軽度認知障がい※2 チェックテスト あたまの元気まる ※2 認知症の前駆段階であり、 認知症ではありません。	月・金曜日 午前9時20分～11時20分 上記時間内で電話による 受検も可	40歳以上の要支 援・要介護認定を 受けていないかた 先着各7人	内容 約15分の簡単チェックで 正常老化(もの忘れ)と軽度認 知障がいを高い精度で判別。結 果をもとに、保健師が脳の活性 化を促す方法をアドバイス 申し込み方法 電話で

かかりつけ医を持ちましょう

かかりつけ医とは、日常的な診察や健康管理をしてくれる医師(歯科医師も含む)のことです。自分と家族の健康のために、身近にかかりつけ医を持ち、「病気かな?」と思ったらまずはかかりつけ医に相談しましょう。

まだまだ募集中!

1月の「元気まる測定」お手軽ラジオ体操

とき 1月28日(金)
午前9時30分～11時30分

ところ 保健福祉センター

申し込み方法 電話で

あさひ健康
マイスター
チャレンジ
対象事業

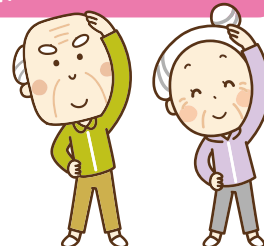

「ネットDE元気まる」インターネットで生活を振り返ろう!

インターネットで問診項目に答えると、生活習慣病の危険度を確認できます。今のこころの様子を知ることができる「こころの天気予報」もぜひお試しください。詳細は、右記二次元コードからアクセスし、ホームページをご覧ください。



あさひーと なかまたち

No. 59



活動の中で印象に残っていることはありますか？

パークサイド食堂

食を真ん中に
笑顔があふれる場所



パークサイド食堂って
どんな団体？



小池さん／子どもから大人までどなたでも参加できる子ども食堂です。交流の場を求めている地域の方々に「安心して温かい食事を取ることができる場所」「親や

子ども同士が交流できる場所」を提供したいと思い、平成29年にオープンしました。



活動の中で感じるやりがいや
嬉しかったことを教えてください♪



佐々木さん／子どもから年寄りまでさまざまな年代のかたが集まり、笑顔で楽しそうに食事をしているのを見ると、とても嬉しく思います。パークサイド食堂で一緒

に食事をしたことをきっかけに、地域でのつながりも生まれています。「月1回のここでの食事を楽しみにしている」との声を聞くとやりがいを感じます。



食堂の様子

川崎さん／始めた頃は大人数の食事のメニューや分量などを考えるのに苦労しました。毎回手探りでしたが、働いているお母さんから「ここに来た時だけゆっくりご飯を食べられる」と言ってもらえた時はとても嬉しかったです。コロナの影響でしばらくお弁当配布に変更していましたが、12月から食堂を再開し、また直接皆さんの声が聞くことができ嬉しいです。



これからの目標を
教えてください♪

加藤さん／この食堂はたくさんのかたの協力と支援によって運営できています。食材の提供を受けたり、学生や地域の方々が食事作りや配膳、託児などをボランティアで行ってくれたりしています。今後も、活動に賛同いただけるかたと協力しながら、たくさんのかたに食事と安心できる場所を提供していきたいと思います。



ボランティアスタッフの皆さん

パークサイド食堂

食を通して地域の方々がつながる場所を
提供する市民活動団体

主な活動 子ども食堂

- とき：毎月第3水曜日午後5時から
- ところ：パークサイドチャペル
(柏井町弥栄229)

問い合わせ先

パークサイド食堂 小池 ☎54-8853
✉ parksidetchapel@ybb.ne.jp
Facebookホームページ
(右記二次元コードから)



くらしのひろば 2月の市民相談

※の相談を除き、申し込みは不要です。相談室などへ直接お越しください。正午～午後1時、祝日はお休みです。



相談名	とき	ところ・申し込み方法
経営※	3日(法律)、7日(税務)、9日(労務)、17日(情報化)	午後1時30分～4時(情報化のみ午前10時～正午、午後1時30分～4時30分) 商工会館 相談室 ※電話(☎53-7111)で
お仕事探し	月～金曜日	午前9時～午後4時30分 市役所ふるさとハローワーク
消費生活	月・水・金曜日 火・木曜日	午前9時～正午 午後1時～4時 市役所消費生活センター
法律※1 不動産	4・18・25日(金) 2日(水)	午後1時30分～3時50分 午後1時～4時 市役所 市民相談室
登記	9日(水)	午前9時～正午
労働※2	17日(木)	午後1時～4時
行政	15日(火)	午後1時～3時
人権こまりごと	8日(火) 22日(火)	午前10時～正午 午後1時～3時
行政書士	24日(木)	午後1時～3時
建築※3	16日(水)	午前10時～正午
ひとり親家庭	月～金曜日	午前9時～午後4時 市役所こども課
保育	月～金曜日	午前9時～午後4時 市役所保育課
女性の悩みごと※ こども・子育て	1・15日(火) 月～金曜日	午前10時～午後3時 午前9時～午後4時 保健福祉センター内子育て相談課 ※電話(☎53-6101)で
こどもの発達	月～金曜日	午前8時30分～午後5時
医師による こどもの発達専門※	9日(水)	午後2時～5時 保健福祉センター内 こどもの発達センターにここに ※電話(☎53-6103)で
言語聴覚士による ことばの専門※	2・16日(水)	午前9時～正午
臨床心理士による こどもの心理専門※	22日(火)	午前9時～正午
精神保健福祉士による こころの健康※	水曜日	午前10時～午後3時20分 保健福祉センター内健康課 ※電話(☎55-6800)で
栄養※	25日(金)	午前9時～11時
保健師による健康	月～金曜日	午前9時～11時
労働者のための こころの健康※	28日(月)	午後2時～4時 瀬戸旭医師会館 相談室(瀬戸市西長根町) ※瀬戸地域産業保健センターに電話 (☎84-1139)で
青少年と その保護者の悩み (スマイルダイヤル)	月～金曜日 12・26日(土)	午前9時～午後5時 午前9時～午後4時30分 中央公民館内少年センター ☎0120-48-7830 (携帯電話からは☎52-0700) 来所相談は事前に連絡。土曜日は電話相談のみ
高齢者	月～金曜日	午前8時30分～午後5時 保健福祉センター内地域包括支援センター
成年後見制度※	3日(木)	午後1時30分～4時15分 市役所 市民相談室 ※尾張東部権利擁護支援センターに電話 (☎75-5008)で
障がい者	月～金曜日	午前9時～午後5時 市役所障がい者基幹相談支援センター
生活の困窮※	月～金曜日	午前9時～午後5時 市役所福祉政策課 ※電話(☎76-8139)で 来所相談は事前に連絡

11月の犯罪・事故・火災など (本年の累計 / 前年同期比)

犯罪発生状況		人身交通事故	
刑法犯	36件(287件/△26件)	件数	25件(225件/63件)
うち窃盗犯	21件(172件/△31件)	死傷者	28人(277人/76人)
火災発生	0件(12件/△6件)	うち死者	0人(0人/±0人)
救急車出動	271件(2796件/107件)		

納期限のお知らせ

1月25日(火)	介護保険料・後期高齢者医療保険料(普通徴収)第6期
1月31日(月)	国民健康保険税(普通徴収)第7期
2月7日(日)	市・県民税(普通徴収)第4期

尾張あさひ苑 周辺案内

熊谷元一写真童画館

昼神温泉の朝市広場の隣に熊谷元一写真童画館があります。阿智村出身の熊谷元一氏が教職のかたわら昭和初期から50年余りの間、阿智村を題材に撮影した写真や童画の作品が展示されています。村の行事や生活の中の子どもたちが生き生きと写しとられ、その姿は心を和ませ、郷愁を呼び起こしてくれます。それらの作品群は農村記録写真として大変貴重なものとなっています。

熊谷元一写真童画館

入館料:350円
定休日:火曜日
尾張あさひ苑より徒歩200m
約4分



提供:阿智村

尾張あさひ苑 からのご案内

新型コロナウイルス感染症防止対策に伴う改修工事のため、1月11日(火)から約2カ月間休館します。ご理解いただきますようお願いいたします。

〓 宿泊申し込み・問い合わせ先

保養センター尾張あさひ苑
☎0265-43-3180
長野県下伊那郡阿智村智里331-7



〓 宿泊料金の割引

- 市内在住者 / 中学生以上は1,000円、60歳以上または障がいのあるかた(中学生以上)などは1,500円
- 市内在勤のかたとその被扶養者(中学生以上) / 500円

〓 割引の手続き

- 市内在住者 / 尾張あさひ苑で直接割引が受けられます。身分証明書(運転免許証、健康保険証、マイナンバーカード、障害者手帳など)をお持ちください
- 市内在勤のかた / ホームページから申請用紙をダウンロードし、必要事項をご記入の上、お持ちください

〓 ホームページアドレス

<http://www.owariasahien.jp/>



広告

※広告の内容に関する問い合わせは直接広告主へお願いします。

このまちの家守り工務店
住まいの新築・リフォーム・外構工事
テクノストラクチャー施工認定店
創業60余年の信頼と実績
岩橋建設株式会社
住宅介護改修工事もお任せください
設計監理 岩橋建設(株)一級建築士事務所
尾張旭市城前町城前 41-3 TEL 53-5123

LIXIL不動産ショップ
売買仲介 相続・資産活用
賃貸仲介 買取り・開発分譲
賃貸管理
愛知県知事免許(第13339号) 愛知県宅地建物取引業協会会員 東海不動産公正取引協議会会員
トーエー不動産株式会社
〒488-0011 尾張旭市東栄町1-16-26 ●定休日/水曜日 ●営業時間/9時30分~18時00分
携帯でもOK フリーダイヤル さんこう。 トー エー
0120-35-1080

相続に関することは、
すべてお任せください。
遺言作成 財産評価
相続手続 家族信託
お気軽にご相談ください
~想いを未来へつなぐ~
(株)ちゅうぶ相続サポート
〒489-0984 愛知県瀬戸市北山町30番地の9
Tel●0561-56-0500 e-mail●souzoku@czk.jp
代表取締役 石川 一志

離婚・労働・借金問題・相続・交通事故等
初回無料相談(電話・面談)実施中!
弁護士法人
愛知総合法律事務所
高蔵寺事務所
愛知県弁護士会・岐阜県弁護士会・三重県弁護士会・静岡県弁護士会所属
※ご相談・ご来訪の際は予め電話にてご予約ください。
〒487-0011 春日井市中央台1-2-2 サンマルシェ南館1F
尾張旭市役所より車で20分(三菱UFJ銀行高蔵寺支店右隣)
TEL.0568-37-3921 電話受付時間 9:30~17:30
定休日 金・土・祝日 **駐車場完備** **日曜営業**

新型コロナウイルスの感染拡大状況により、掲載内容が変更となることがあります。ご理解・ご協力をお願いします。なお、新型コロナウイルス感染症に関する市の対応などの詳細はホームページをご覧ください。

