

# あさひ



広報おわりあさひ

トピックス

P2 新型コロナウイルス感染症  
関連情報

P4 生涯学習フェスティバル

P11 スクスクこんにちわ

P14 健康だより

児童クラブで  
一緒に働きませんか？

P8 会計年度任用職員(児童クラブ)  
の登録



# 新型コロナウイルス 感染症関連情報

最新情報は  
ホームページを  
ご覧ください



## 新型コロナワクチン接種

2月2日時点

あさひ健康  
マイスター  
チャレンジ  
対象事業

内容は変更する場合があります。最新情報など詳細は、ホームページかコールセンターでご確認ください。



### 追加(3回目)接種Q&A

医療従事者、高齢者などのほか一般のかたへの接種も開始しています。

尾張旭市 新型コロナワクチン

検索

Q 接種券はいつ届きますか



A 接種券は、2回目接種から6カ月経過後、順次送付しています。

#### 接種券先行発行

医療従事者、高齢者施設の入所者や従業員、基礎疾患があるかたなどで、早期に接種券が必要な場合は、右記二次元コードからコールセンターで先行発行の手続きをしてください。

※対象者は変更となる場合があります。申請時にご確認ください。



申請は  
こちらから

Q 予約や接種はいつから  
できますか



A 接種券が届き次第、予約・接種ができます。1日も早い接種をご検討ください。

インターネット予約  
ワクチン予約サイト  
(24時間対応)



電話予約  
新型コロナコールセンター  
☎55-0911 (午前9時～午後5時)

※電話がつながりにくい場合は、時間や日を改めておかけ直してください。  
(平日午後や土・日曜日は、比較的つながりやすくなっています。)  
※医療機関で直接予約できる場合もあります。

Q 接種できるワクチンの  
種類は何になりますか

A ファイザー社製か武田/モデルナ社製です。  
1・2回目接種と異なるワクチンを接種すること(交互接種)もできます。  
ワクチンの種類を予約時にご確認ください。種類を選ばなければ、比較的早期に接種することができます。

Q 武田/モデルナ社製ワクチン  
は副反応が強いと聞き  
ましたが大丈夫ですか

A 3回目接種後の発熱や疲労などの症状は、2回目接種と比較して少ないことが報告されています(出典:特例承認による報告書)。  
※武田/モデルナ社製の3回目接種で用いる量は、1・2回目接種の半量です。

### 小児(5～11歳)の接種

対象者	5～11歳のかた
接種開始時期	3月以降開始予定 【接種の流れ】①接種券が郵送で届く②予約する③接種を受ける
ワクチンの種類	5～11歳専用のファイザー社製ワクチン
接種回数	2回 <b>1回目</b> → 21日間隔 → <b>2回目</b>
費用	無料

ワクチン接種は強制ではありません。ワクチン接種を希望しない人への、強制や差別はやめましょう。

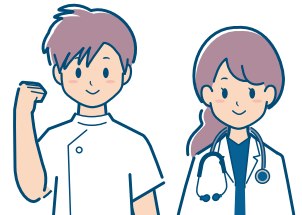

### 初回(1・2回目)接種

未接種のかたや、新たに接種対象となったかたへの1・2回目の接種を継続しています。

問い合わせ先/新型コロナコールセンター ☎ 55-0911 (午前9時～午後5時)

# 住民税非課税世帯等に対する臨時特別給付金

新型コロナウイルス感染症が長期化し、さまざまな困難に直面したかたが生活・暮らしの支援を受けられるよう、住民税非課税世帯などに対して1世帯当たり10万円を給付します。



対象者		給付方法
住民税非課税世帯	基準日(令和3年12月10日)に、世帯全員の令和3年度分の住民税均等割が非課税の世帯	<b>申請不要。</b> 対象世帯に確認書(2月24日(木)に発送予定)を郵送。詳細は、確認書に同封の案内チラシをご覧ください。
家計急変世帯	コロナの影響を受けて家計が急変し、住民税非課税世帯と同様の事情が認められる世帯(令和3年1月~4年9月の任意の1カ月の収入で経済状態を推定)	<b>申請が必要。</b> 9月30日(金)までに申請書などを記入の上、郵送で申請してください。申請書は2月25日(金)以降に、市役所福祉政策課、各公民館、コミュニティセンター宮浦会館、新池交流館ふらっと、東部市民センター、渋川福祉センター、スカイワードあさひ、多世代交流館いきいきで配布。ホームページ(上記二次元コードからアクセス)からもダウンロード可

※給付は、3月中旬から順次開始予定

## 申請・問い合わせ先

中央公民館内臨時特別給付金事務センター(〒488-0803 東大道町山の内2410-2)  
☎53-2021(土・日曜、祝日を除く午前9時~午後5時)

皆さんの活動を応援します

## 市民活動支援センターをご利用ください

市民活動支援センターでは、ボランティア紹介やNPO相談などを行っています。また、市内で活動している市民活動団体、講座、助成金など市民活動に関する情報を発信しています。市民活動・ボランティアを既にしているかた、これから始めようと思っているかたなど、興味があるかたはお気軽にお越しください。



### 登録できる団体

次の要件を全て満たす団体

- 5人以上で構成されている
- 市内で公益的で非営利な活動をしている
- 選挙、政治、宗教を目的としていない

### 対象となる市民活動

子どもの健全育成、まちづくり、保健・医療・福祉、環境保全など20分野



### 会議室などの利用時間

市民サロン / 午前9時~午後10時

※どなたでも利用できます。ただし、事務室開設時間以外

は登録団体のみで、要予約

ボランティア室・集会室(各定員20人) / 午前9時~午後10時

※登録団体のみ利用可。要予約



### 登録団体への支援

- 会議・打ち合わせスペース(無料)の利用
- 資料作成用のコピー機・印刷機(有料)の利用
- 物品の貸し出し
- 市ホームページ・広報おわりあさひなどで活動情報を発信 など

登録・問い合わせ先 / 渋川福祉センター内市民活動支援センター ☎51-2878  
(土・日曜日、祝・休日を除く午前9時~午後5時)



2月12日～  
3月21日

笑顔のわたし、みい～つけた!

# 生涯学習フェスティバル



新型コロナウイルス感染症拡大防止のため、参加する際はマスクの着用にご協力ください。

あさひ健康  
マイスター  
チャレンジ  
対象事業

## 朗読「こだま」による「大人のためのおはなし会」

と き	2月18日(金)午前10時～11時	と ころ	文化会館 あさひのホール
内 容	大人向けの文芸作品の読み聞かせ	対 象 者	成人のかた
そ の 他	申し込み不要。会場へ直接お越しください		

問い合わせ先/図書館 ☎54-5544

## 考古企画展 陶芸家・星合信令と交通安全観音

と き	2月25日(金)～令和5年1月31日(火) (閉館日を除く午前9時～午後5時)		
と ころ	スカイワードあさひ 歴史民俗フロア		
内 容	昭和30～50年代に全国へ交通安全祈願の観音像を寄贈したことで知られる本市の陶芸家 星合信令さんの作品を展示、解説		
そ の 他	申し込み不要。会場へ直接お越しください		

問い合わせ先/市役所文化スポーツ課文化振興係 ☎53-1144

## どうだん亭 ひな人形展

と き	2月25日(金)～27日(日)午前10時～午後4時		
内 容	●明治時代以降の「内裏びな」「御殿飾り」「段飾り」などの展示 ●ひな人形にまつわるクイズ		
そ の 他	●申し込み不要。会場へ直接お越しください ●クイズに参加したかたには、ひな人形のペーパークラフトをプレゼント		



ひな人形



ペーパークラフト

問い合わせ先/市役所文化スポーツ課文化振興係 ☎53-1144

## 第21回GROUPE14e展覧会

と き	3月9日(水)～15日(火)午前10時～午後5時		
と ころ	スカイワードあさひ ギャラリーあさひ		
内 容	県立旭丘高等学校美術科の昭和41年卒業生による洋画、日本画、彫刻、パステル画などの展覧会		
そ の 他	申し込み不要。会場へ直接お越しください		

問い合わせ先/スカイワードあさひ ☎52-1850





# 行政評価に取り組んでいます



## 行政評価ってなに？

まちづくりの目標を市民の皆さんに分かりやすく設定し、その結果を次の企画や実施に反映させて、財源や職員、施設などの限られた行政資源を有効に活用していくマネジメントの仕組みです。

## なぜ行政評価に取り組んでいるの？

厳しい財政状況の中、人口減少や少子高齢化などの社会経済環境の変化に速やかに対応したまちづくりを進めていく必要があります。市民ニーズを的確に把握し、限られた行政資源を有効に活用するといった市民起点の行財政運営を行うために取り組んでいます。

どうやって評価するの？ 「**事務事業評価**」と「**施策・基本事業評価**」の2つの評価を行っています。

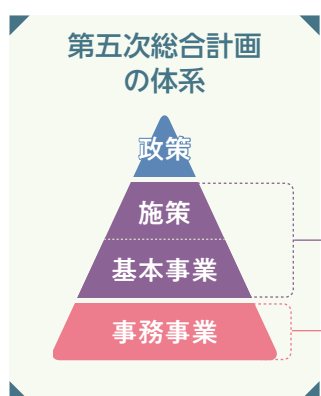

### ● 施策・基本事業評価

市の10年間のまちづくりの指針として策定した第五次総合計画では、まちづくりの目標を実現するための手段として「施策」と「基本事業」が位置付けられています。まちづくりアンケートの結果などに基づき、分野別にその現状を分析し、評価・点検を行っています。

### ● 事務事業評価

市が行う仕事の最も基礎的な単位を「事務事業」と定めています。市の全ての事務事業について、「やり方は適切か」「成果が上がっているか」「本当に必要な仕事か」「もっと低いコストでできないか」などの視点から評価・点検を行っています。

行政評価に関する資料はホームページをご覧ください。

問い合わせ先／市役所企画課政策管理係 ☎76-8108

まちの話題をお届けします



おわりあさひ

# フォトレポート

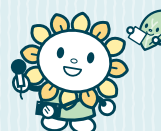

1/9  
日

## 新成人の集い 新成人の門出を祝福



市内各中学校で行われ、華やかな振り袖姿や、スーツや羽織袴姿の新成人が久しぶりに顔を合わせた同級生との再会を喜び合っていました。

東中学校の式典では、新成人を代表して児玉達典さんが、20年間支えてくれた周りの方々に感謝し、今後も成長を続け、周りを支えられるよう精進していくことを誓いました。



※新型コロナウイルス感染症拡大防止のため、講座などに参加する際は、マスクの着用にご協力ください。

## 新入学おめでとう新聞の配布

市役所学校教育課学校教育係 ☎76-8178

**時** 2月15日(火)～3月31日(木) **場** 学校教育課 **対** 4月に小学生になる子と保護者 **他** 市内保育園に通うかたには保育園から配布

## 就園、就学を控えたお子さんをお持ちのかたへ ファミリーサポートへのご登録を

保健福祉センター内  
ファミリーサポートセンター ☎51-5571

**内** 「ファミリーサポート」とは、子育て中のかたが、仕事や急な用事で子どもの世話ができない時に援助会員が有償で子育ての手助けをしてくれる仕組みです。就園、就学を控え、ファミリーサポートでの支援が必要な場合はお早めにご相談ください。会員登録方法など、詳細はお問い合わせください(土・日曜日、祝・休日を除く午前9時～午後4時)。

## すくすく子育て講座

保健福祉センター内子育て支援センター  
☎52-3132

### アラフォーママの会

**時** 3月10日(木)午前10時～11時30分 **場** 保健福祉センター 4階 **内** セルフケア「心と体のリフレッシュ」 **対** 市内在住の●38歳以上で第1子を出産し、現在未就園の子を持つ母(子の参加可) ●38歳以上で第1子を出産予定の妊婦 **講** 産後指導士 田中祐子さん **申** 2月22日(火)～3月8日(火)に電話で(土・日曜日、祝日を除く午前9時～午後4時) **他** 動きやすい服装でお越しください

### 親子で楽しくふれあい遊び

**時** 3月23日(水)①午前10時～10時40分 ②11時～11時40分 **場** 保健福祉センター 4階 **内** 子育てを豊かにする歌やふれあい遊びを親子で楽しむ **対** 市内在住の①令和3年2月～7月生まれの子と保護者②3年8月～4年1月生まれの子と保護者 **定** 先着各15組 **講** 児童発達支援ミュージックセラピスト 奈良真理子さん

**申** 2月15日(火)～3月18日(金)に電話で(土・日曜日、祝日を除く午前9時～午後4時)。参加したことがあるかたは2月22日(火)から受け付け。定員になり次第締め切り **他** 新型コロナウイルス感染症拡大防止のため、参加者以外の同席はご相談ください。

## じどうかんフェス

各児童館

**時** 3月25日(金)①午前10時～11時30分②午後1時～2時30分 **内** チャレンジゲーム、工作など **対** 幼児～中学生(幼児は保護者の同伴が必要) **定** 先着各40組 **申** 3月1日(火)～24日(木)に直接(日曜日、祝日を除く午前9時～午後5時) **他** 詳細は児童館だより3月号をご覧ください。

## mini民具企画展 「昭和のおひなさま」

市役所文化スポーツ課文化振興係  
☎53-1144

**時** 2月18日(金)～4月5日(火)午前9時～午後5時 **場** スカイワードあさひ 歴史民俗フロア **内** 市民のかたから寄贈された、昭和のひな人形の展示



## 森林公園の催し

森林公園案内所 ☎53-1551

### ①道草ウォーキング

**時** 2月16日(水)午前10時～正午 **内** 季節の花や虫、鳥などを観察しながら植物園をウォーキング

### ②なるほど森歩き～春を待つ生命～

**時** 2月19日(土)午前10時～正午 **内** 森歩きを楽しみながら、春を待ち冬越しをしている生き物を観察

### ③里山市場

**時** 2月26日(土)・27日(日)午前9時～午後3時

**内** 新鮮な野菜などの販売

#### 共通事項

**【集合場所】**①②植物園内展示館前③案内所前

**対** どなたでも **費** 無料。①②は植物園入園料(大人220円、中学生以下無料)が必要 **他** 申し込み不要。集合場所へ直接お越しください。雨天決行



### 野菜作りを始めたばかりのかたにおすすめ 家庭菜園講座

あさひ健康  
マイスター  
チャレンジ  
対象事業

#### 市役所農業支援室

☎76-8133 FAX.53-7008

✉nogyoshien@city.owariasahi.lg.jp

**時** 3月5日(土)午前10時～正午 **場** スカイワードあさひ ひまわりホール **内** 季節の野菜の栽培管理方法、家庭菜園をする上でのポイントを学ぶ **対** 市内在住・在勤・在学のかた **費** 300円(当日持参) **持** 筆記用具 **講** JAあいち尾東北部営農センター職員 **申** 3月1日(火)までに①講座名②郵便番号③住所④氏名・ふりがな⑤電話番号を記入し、はがき(必着)、ファクスかメールで(電話不可) **他** ●申し込み後の通知はありません●当日会場へ直接お越しください



### 障害者差別解消／ 理解促進研修・啓発講座

#### 市役所福祉課障がい福祉係

☎76-8142 FAX. 52-3749

✉fukusi@city.owariasahi.lg.jp

**時** 3月13日(日)午後1時30分～4時 **場** 渋川福祉センター くすのきホール **内** ●第1部／中日新聞編集委員 安藤明夫さんによる講演●第2部／市内の多様な障がい当事者や生きにくさを感じているかた目線のシンポジウム **対** 興味のあるかた **定** 先着80人 **費** 無料 **申** 2月15日(火)～3月11日(金)に電話、ファクス、メールか直接 **他** 手話通訳・要約筆記あり



### ボランティアサロン

あさひ健康  
マイスター  
チャレンジ  
対象事業

#### 渋川福祉センター内社会福祉協議会

渋川ボランティアセンター ☎51-5535

**時** 3月18日(金)午前10時～11時30分 **場** 渋川福祉センター ボランティア室 **内** おもちゃ図書館ボランティアについて学ぶ **定** 15人 **講** おもちゃ図書館ボランティア ぽっけ **申** 3月11日(金)までに電話か直接(土・日曜日、祝日を除く午前9時～午後5時)。定員を超えた場合は抽選。定員に満たない場合は3月14日(月)以降先着順で受け付け

## 所得税の確定申告はパソコン・スマホで

新型コロナウイルス感染症拡大防止のため、可能なかたはパソコン・スマホでの申告をお願いします。

#### スカイワードあさひ会場(完全予約制)

<b>と き</b>	2月16日(水)～28日(月)午前9時30分～正午、午後1時～4時	
<b>申告対象</b>	所得税、復興特別所得税(給与所得、雑所得、分離課税を除く配当所得、一時所得のみ)	
<b>その他</b>	●前日までに予約が必要(インターネットか電話で。従来の番号札の配布はありません)●定員に達し次第、受け付け終了 予約専用ダイヤル ☎53-9011(平日午前9時～午後4時30分)	<b>予 約 専 用 ページ</b> 

#### パーティセと会場(瀬戸市栄町)

<b>と き</b>	2月16日(水)～3月15日(火)午前9時～午後5時(2月10日(木)、14日(月)、15日(火)は住宅借入金等特別控除の申告をするかたおよび公的年金を受給しているかたを対象に申告相談を実施)	
<b>申告対象</b>	所得税、復興特別所得税、個人事業者の消費税、地方消費税、贈与税	
<b>その他</b>	●入場整理券が必要(LINEアプリからの事前取得か当日配布券) ●詳細は、国税庁ホームページをご覧ください	

**共通事項** ●土・日曜日、祝日は開設していません●住宅借入金等特別控除を受けるかたは、パーティセと会場をご利用ください(スカイワードあさひ会場は受け付け不可)  
●詳細は、広報おわりあさひ1月15日号と同時配布の「税連協だより」をご覧ください



問い合わせ先／尾張瀬戸税務署 ☎82-4111

## 第42回市民囲碁大会

市民囲碁大会実行委員会 水谷

☎090-1230-9501

〒488-0064 北原山町鳴湫1760-6

**時** 3月20日(日)正午～午後5時 **場** 中央公民館3階 **内** スイス方式(3回戦) **対** 市内在住・在勤・在学のかた **定** 先着80人 **費** ●一般/1,000円 ●高校生以下/500円 **申** 3月4日(金)までに①住所②氏名・ふりがな③電話番号④段級位を記入し、はがき(必着)で。当日の申し込みは不可 **他** 中止の場合は、申込者全員に通知

## 循環型社会推進会議公募構成員を募集します

市役所環境課ごみ減量係 ☎76-8135

**内** ごみ処理基本計画で定める取り組みなどについて広く意見を求めるための構成員 **対** 市内在住・在勤・在学の20歳以上で、次の要件を全て満たすかた ●本市の他の附属機関や懇談会などの構成員でない ●本市の議員・職員でない ●平日の昼間に開催する会議(年3回程度)に出席できる **定** 2人 **【任期】** 2年(4月1日～令和6年3月31日) **応** 2月28日(月)までに応募用紙(環境課で配布。ホームページからもダウンロード可)を直接 **【謝礼】** 会議への出席1回当たり6,400円 **【選考方法】** 書類選考

## 県男女共同参画人材育成セミナー受講候補者を募集します

市役所多様性推進課男女共同参画係

☎76-8125

**内** 講義、グループでのレポート作成など **対** 市内在住の18～65歳の女性で、次の要件を全て満たすかた ●主に土曜日にウィルあいちで実施するセミナー(年8回)に出席できる ●修了後にセミナーの成果を生かす取り組みができる ●市町村との雇用関係がない **費** 無料(交通費は受講者負担) **応** 3月7日(月)までに上記二次元コードから応募用紙(多様性推進課で配布。ホームページからもダウンロード可)を直接か郵送(必着) **【選考方法】** 書類選考



## ふれあい農園使用者を募集します

市役所農業支援室 ☎76-8133

**【使用期間】** 4月1日～令和5年3月31日(1年ごとに更新可) **【募集区画数】** ●城山/41区画 ●西大道/22区画 **対** 市内在住のかた **費** 11,000円(年間) **申** 2月17日(木)～3月2日(水)に申請書(農業支援室で配布。ホームページからもダウンロード可)を直接。申込者数が募集区画数を超えた場合は抽選。結果は全員に通知し、ホームページ、農業支援室、ふれあい農園

## 会計年度任用職員(児童クラブ)の登録(春休み期間)

職種	勤務時間	資格
副指導員	午前7時30分～午後6時30分のうち6時間以内	次のいずれかの要件を満たすかた ●保育士資格、幼稚園教諭免許、教員免許のいずれかを有する ●高等学校を卒業し、児童厚生施設または放課後児童クラブで2年以上の指導経験がある ●5年以上放課後児童クラブで指導経験がある
指導員補助		高卒以上(大学生可)

**申し込み方法** 2月28日(月)までに登録申込書(こども課で配布。ホームページからもダウンロード可)を直接

**その他** ●年間勤務や夏休み期間などの登録も随時募集中  
●賃金など詳細はお問い合わせください



申し込み・問い合わせ先

市役所こども課こども係 ☎76-8146



掲示板でも公開 **他** 申し込みは城山か西大道のいずれかで、1世帯1区画



## 投票立会人を募集します

市選挙管理委員会(市役所総務課内)  
☎76-8111

**内** 投票日に各投票所で投票事務が公正・適正に行われるよう立ち会うかた **対** 市内在住で申込時に18～39歳のかた **【立会時間】** 選挙期日の午前7時～午後1時30分か午後1時30分～8時のいずれか **【従事場所】** 市内各投票所 **【報酬】** 日額6,450円 **他** 申し込み方法など詳細は、お問い合わせいただくか、ホームページ(上記二次元コードからアクセス)をご覧ください。



## 国民年金保険料の納め忘れはありませんか

瀬戸年金事務所 ☎83-2412

**内** 保険料が未納のままだと、基礎年金(老齢・障害・遺族)が受けられない場合があります。また、老齢基礎年金を受け取るには、保険料を納めた期間(納付免除期間などを含む)が原則10年以上必要です。納め忘れがないか確かめてください。**対** 日本に住んでいる20歳以上60歳未満のかた **他** 納付期間の確認は瀬戸年金事務所にお問い合わせください。

## 司法書士による相続登記相談会

愛知県司法書士会 ☎052-683-6686

**時** 3月5日(土)午前9時30分～正午 **場** 新池交流館ふらっと 会議室2・3 **内** 司法書士による遺産分割の方法、調停の申立手続、遺言書の作成など、相続に関する相談 **対** 市内在住・在勤・在学のかた **費** 無料 **他** ●申し込み不要。会場へ直

接お越しく下さい ●詳細はお問い合わせください

## 国民健康保険加入者の 限度額適用認定証など

市役所保険医療課国保年金係 ☎76-8151

### 70歳未満のかた

**内** 入院・外来ともに高額な診療を受ける場合は、事前に「限度額適用認定証」の交付を受けておくと、窓口での支払いが限度額まで(保険診療分を医療機関・月ごとに適用)になります。国民健康保険税に未納がない世帯のかたを対象としていますので、未納がある場合はご相談ください。また、住民税非課税世帯のかたは「標準負担額減額認定証」により、入院時の食事負担額(標準負担額)が減額されます。認定証の有効期限は、申請した月の初日～翌年度の7月末日(申請日が4～7月の場合はその年の7月末日)です。引き続き認定証が必要な場合は、再度申請してください。**申** 該当するかたの保険証を持参して、事前に申請

### 70～74歳のかた

**内** 高齢受給者証が「限度額適用認定証」の代わりになりますので、窓口で提示してください。また、高齢受給者証と併せて、所得区分が現役並みI・IIのかたには「限度額適用・標準負担額減額認定証」を送付しますので、受診の際に窓口で提示してください。

## まちの美化に取り組む アダプトプログラム

市役所土木管理課管理係 ☎76-8164

**内** 市民や事業者が道路などの清掃活動をボランティアで行っています。「自分たちのまちは自分たちの手で美しくする」アダプトプログラムへの積極的な参加をお待ちしています。**【参加団体】** ●NPO法人心豊かにARDの会 ●地域環境活性化協議会 ●山の田池環境クラブ ●山辺のボラ隊「道の里親会」 ●大久手西地区環境美化の会「道の里親会」 ●GPユニット ●ミモザ会 ●サンワお掃除隊 ●まえまえくらぶ ●ガールスカウト愛知県第99団 ●シンボルロードの近衛兵 ●オリーブの会 ●グリーンシティケーブルテレビ(株) ●霞ヶ丘南クリーンズ ●くてくてくクラブ ●旭台自治会課題改善チーム

あさひ健康  
マイスター  
チャレンジ  
対象事業



## ノルディックウォーキング講習会が開催されました!

11月24日に市民活動団体「陽気会 楽々ノルディックウォーキング」が講習会を開催し、42人が参加しました。

参加者は、維摩池芝生広場で準備体操を行い、講習を受けた後、森林公園植物園内でノルディックウォーキングを楽しみました。



問い合わせ先 / 市役所企画課政策企画係 ☎76-8104  
陽気会 楽々ノルディックウォーキング 横井 ☎090-4116-4284

## 図書館だより [開館時間] 午前9時～午後7時 [3月の休館日] 1・7・22日

### 3月の催し

#### おはなし会

絵本、紙芝居の読み聞かせなど

とき 毎週土曜日午後3時～3時20分、  
27日(日)午前11時～11時20分

対象 3歳以上の子と保護者

#### 共通事項

ところ おはなしのへや 定員 各回先着20組(予約不要。会場に直接お越しください)

その他 入室時の検温と、参加者名簿の作成にご協力ください

#### あかちゃんからのおはなし会

絵本の読み聞かせなど

とき 9日(水)午前11時～11時20分

対象 6カ月以上の子と保護者



### 新着図書紹介

#### 一般書 宇宙飛行士 野口聡一の全仕事術

野口聡一／著、世界文化社／刊

地球から400km離れた宇宙で「テレワーク」した宇宙飛行士 野口聡一さんによる、コロナ禍の中での挑戦の記録。困難から立ち上がる勇気をもらえる一冊



#### 児童書 そら 日本のことばずかん

神永暁／監修、講談社／刊

「そら」と聞いて思い浮かべることばは? 選び抜いた100以上の「そら」のことばを、多数の写真や絵画とともに紹介。伝え残したい日本語をまとめた「ことばずかん」



問い合わせ先 / 図書館 ☎54-5544



あさひ健康  
マイスター  
チャレンジ  
対象事業

### ★ キラッと輝く 今月の星 ★

見ると長生きできるといわれる長寿の星 カノープス。この時期は宵空に昇ってきます。雲のない晴れた夜、南の地平すれすれに赤く輝きます。

### 🌃 夜間観望会 第1～4日曜日

費用 無料

その他 ● 申し込み不要。マスク着用の上、会場へお越しください  
● 天候により中止する場合あり

とき	内容
2月20日(日) 午後6時30分	カストル、M1かに星雲、M42
27日(日) ～7時30分	M42オリオン大星雲、M46、M47
3月6日(日) 午後7時～8時	三日月、カノープス、M42
13日(日)	月齢10の月、かに座(イオタ)星



### ☀️ 太陽観望会 火・土・日曜日、祝・休日 午前10時～正午、午後1時～3時 (3月8日(火)は実施なし)

問い合わせ先 / 中央公民館内生涯学習課生涯学習係 ☎76-8181、スカイワードあさひ ☎52-1850

みんなの笑顔大集合！  
**スワスワ**  
**こんにちは**



東名西町

やました ここ  
**山下 琥珀**ちゃん(2歳)

活発で甘えん坊でビビりで音楽が大好きな琥珀。元気に育ってくれてありがとう♡

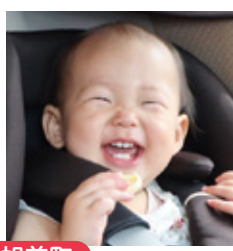

旭前町

いとう ゆうか  
**伊藤 優花**ちゃん(1歳)

優しく花のようにかわいい女の子に育ってね♡

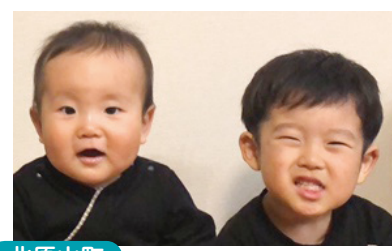

北原山町

まつもと かいと るい  
**松本 海斗**くん(4歳) **琉生**くん(1歳)

2人仲良くこれからもたくさん笑ってたくさん食べて大きくなってね！

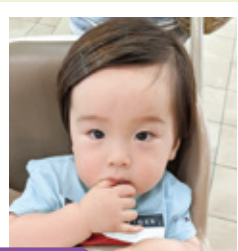

東栄町

おぎわ けい たろう  
**小澤 慧太郎**くん(1歳)

日々の成長がみんなを笑顔にしてくれます♡生まれてきてくれてありがとう♡

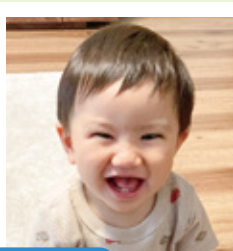

旭ヶ丘町

にしりょうご  
**西 梁吾**くん(1歳)

生まれてきてくれてありがとう！パパもママも幸せだよ♡これからも元気に楽しく過ごしていこうね♡



東栄町

いいの し おん  
**飯野 汐音**ちゃん(6歳)  
 ゆうと か のん  
**裕斗**くん(3歳) **花音**ちゃん(9カ月)

元気いっぱい賑やかな3きょうだい♪これからもみんなで仲良く楽しく過ごそうね♡

子育て中のママやパパを支える

託児ボランティアを募集しています

あさひ健康  
 マイスター  
 チャレンジ  
 対象事業

どうしたら登録できるの？

登録研修会を受講後、登録していただきます。(4月から活動)  
 ※研修会に参加できない場合はご相談ください。

いつ、何回くらい活動するの？

市で開催する託児付きの講座開催時に活動します。ボランティア全員で分担するので、皆さんの都合に合わせて活動します。(1回当たり図書カード(1,000円)の謝礼あり)

登録研修会

と き	3月17日(木) 午前10時～11時
と ころ	保健福祉センター シアタールーム
内 容	● 託児ボランティアの事業説明 ● 託児中の事故防止 など
対 象 者	市内在住の20歳以上で子どもが好きなかた(資格不要。学生可)
申し込み方法	2月15日(火)～3月15日(火)に電話、メールか直接(土・日曜日、祝日を除く午前9時～午後4時)



申し込み・問い合わせ先 / 保健福祉センター内子育て支援センター ☎・FAX.52-2299  
 ✉ kosodate@city.owariasahi.lg.jp



# 不妊治療費等補助金の申請はお早めに

市では一般不妊治療などを受けているご夫婦に、費用の一部を補助しています。



対象者	申請の時点で夫・妻のいずれかが市内在住で、医療機関から不妊治療が必要と認められ、治療などを行った夫婦
対象となる治療など	不妊検査、一般不妊治療、人工授精 (体外受精、顕微授精は対象外。県が実施する助成制度の対象となる場合がありますので、瀬戸保健所(☎82-2196)へご相談ください)
対象期間	補助開始月から継続する2年間(本年度は令和3年3月～4年2月診療分)
補助額	自己負担額の2分の1(年度当たり50,000円を限度。千円未満切り捨て)
必要書類	①申請書②同意書③医療機関の証明書④補助金の請求書⑤領収書(原本)⑥戸籍謄本⑦住民票の写し⑧事実婚関係に関する申立書(事実婚関係にあるかたのみ)⑨夫・妻の健康保険証 ●①～④は健康課で配布。ホームページからもダウンロード可 ●⑤の返却を希望する場合は、写しを併せて提出(照合後に返却) ●⑥⑦は市で確認ができる場合は省略可 ●事実婚関係にあるかたは⑧以外に、本人が重婚でないことを証明できる書類(⑥)、同一世帯であるか証明できる書類(⑦)。②の提出により省略可)の提出が必要
申請方法	3月25日(金)までに直接(土・日曜日、祝日を除く午前8時30分～午後5時15分)
その他	●第2子以降も同様に補助 ●転入したかたは転入日以降が補助対象 ●申請期限直前は混み合いますので、早めにご相談ください

申請・問い合わせ先 / 保健福祉センター内健康課 ☎55-6800

## 高額医療・高額介護合算療養費の申請

内容	同じ健康保険の世帯内で令和2年8月～3年7月にかかった健康保険と介護保険の自己負担額を合算した支払額が、所得区分ごとの限度額を超えた場合、申請によりその差額が支給されます
必要書類	●健康保険被保険者証 ●介護保険被保険者証 ●マイナンバーが分かるもの ●振込先が分かるもの(通帳など) ●申請のお知らせ(届いたかたのみ) ●計算期間中に本市以外の健康保険や介護保険に加入していたかたは、その保険の自己負担額証明書が必要な場合あり
その他	●国民健康保険や後期高齢者医療制度に加入し、支給の対象になると思われるかたには、申請のお知らせを送付 ●お知らせが届かないかたでも、計算期間中にお住まいの市町村や加入する健康保険が変わった場合、自己負担額を合算すると該当になる場合あり

保険種別	申請・問い合わせ先
国民健康保険	市役所保険医療課国保年金係 ☎76-8151
後期高齢者医療制度	市役所保険医療課高齢者医療係 ☎76-8153
介護保険	市役所長寿課介護保険係 ☎76-8144
その他職場などの健康保険	各健康保険(介護保険の「自己負担額証明書」が必要な場合あり)

令和3年7月31日現在加入の健康保険により、問い合わせ先が異なります。

ヘルスメイトの  
レシピの 168  
玉手箱



## カボチャのきんとん

### ひと口メモ

- 温かいままでも冷めてもおいしい
- カボチャに含まれるビタミン類で疲労回復や美肌効果も

### 材料(4人分)

- カボチャ・・・1/4個(280g) 豆乳・・・50～70ml  
 バター……………小さじ1 ゆでアズキ…大さじ4  
 A 黒糖……………大さじ1.5  
 塩…ひとつまみ(0.6g)

### 作り方

- ① カボチャは種を除き、電子レンジ500Wで2分加熱後、皮をむき小さめの角切りにする。
- ② ①を耐熱ボウルに入れラップをし、再び電子レンジ500Wで3分加熱し、熱いうちに木べらでよくつぶす。
- ③ 鍋に②を入れ、Aを加えよく混ぜる。
- ④ ③を弱火にかけ、豆乳を少しずつ加え、混ぜながら2分ほど煮る。(豆乳の量は調整)
- ⑤ ④の粗熱がとれたら、4等分しラップで丸め、茶巾絞りの形にし、器に盛る。
- ⑥ ⑤にゆでアズキを大さじ1ずつのせ、完成。

### 1人分の栄養価

- エネルギー/109kcal ● たんぱく質/3.1g
- 脂質/1.4g ● カルシウム/25mg ● 塩分/0.2g



## 森市長の



尾張旭  
元気モリモリ

No.35  
GENKI MORI MORI



ドライバーへの呼びかけ運動

## 「交通死亡事故ゼロ」の継続を

新型コロナウイルス感染症は、一時は落ち着きを見せたものの、オミクロン株の出現により、この原稿を書いている1月中旬現在、市内でも感染者が急増しています。市民の皆さまには、改めて感染症対策の徹底をお願いいたします。

この冬は、時折寒波が襲来し、厳しい寒さとなっています。昨年末、市内でも雪が積もった朝、私は歩いて登庁しました。その途中、ある家の玄関先に帽子をかぶった雪だるまが置かれていました。道行く人に「おはよう」とあいさつしているようで、心が温かくなりました。

一方で、スピードを出し、水しぶきを飛ばしながら通り過ぎて

いく車もあり、とても残念な気持ちになりました。車で走行する際は、対向車だけでなく、歩行者への心遣いもしていただきたいですね。

また、一見いつもと変わらないように見えても、雪や雨で濡れた路面は凍結している可能性があります。特に朝方や夜は、慎重な運転をお願いします。

本市は、昨年12月に「交通死亡事故ゼロ」3年を達成しました。これも市民の皆さんの交通安全意識の向上や積極的な交通安全運動への取り組みのおかげです。今後も一人一人が思いやりを持って安全運転などを心掛け、「交通死亡事故ゼロ」を継続していきましょう。

# 健康だより



スケジュールを  
まとめて管理♪



申し込み・問い合わせ先

保健福祉センター内健康課 ☎55-6800(土・日曜日、祝・休日午前8時30分～午後5時15分)

## 健康トピックス ～飲酒と健康～

過度の飲酒は、生活習慣病をはじめとするさまざまな疾患や認知症、うつ病などの健康障害のリスク要因となります。節度ある飲酒量は、1日平均アルコール量で20g程度、「ビール中瓶1本」または「日本酒1合」と言われています。服薬治療中や妊娠・授乳中などのかたは、飲酒を控えましょう。

健康課では、生活習慣チェックや体力測定をして健康づくりに役立てるため、元気まる測定を行っています。

## 成人向けの事業(市内在住のかた限定)

ところ:保健福祉センター



事業名	とき	対象者・定員	内容・申し込み方法など
軽度認知障がい※ チェックテスト あたまの元気まる ※認知症の前駆段階であり、 認知症ではありません。	月・金曜日 午前9時20分～11時20分  上記時間内で電話による 受検も可	40歳以上の要支援・要 介護認定を受けていな いかた 先着各7人	内容 約15分の簡単チェックで 正常老化(もの忘れ)と軽度認知 障がいを高い精度で判別。結果 をもとに、保健師が脳の活性化 を促す方法をアドバイス 申し込み方法 電話で

## 離乳食教室(予約制)



**とき** 3月17日(木) 午前10時から(1時間程度)  
**ところ** 保健福祉センター クッキングルーム  
**内容** 管理栄養士による講話・実演・試食(希望者のみ)  
※新型コロナウイルス感染防止のため、  
託児、調理実習は見合わせます。  
**対象者** 生後4カ月以上の子を持つ保護者  
**定員** 先着15人 **費用** 無料  
**申し込み方法** 2月14日(月)から電話か上記二次元コードから



まだまだ募集中!  
2月の「元気まる測定」  
寝る前に姿勢改善ストレッチ



**とき** 2月16日(水)  
午後1時30分～3時30分  
**ところ** 保健福祉センター  
**申し込み方法** 電話で  
※3月の「元気まる測定」は  
リニューアルのため中止



## 尾張旭市歯科医師会 無料公開講座 「これを守れば大丈夫! 歯科医が知ってる本当の使える歯の残し方」

**とき** 3月22日(火) 午前10時～11時30分  
**ところ** 保健福祉センター シアタールーム  
**内容** 使える歯を一生残していくために、おうち・歯科医院で必要なことを学ぶ  
**対象者** 市内在住・在勤のかた **定員** 先着30人  
**講師** えぼっく歯科院長 彦坂麻由さん **申し込み方法** 電話で



## 高齢者等肺炎球菌の予防接種(通年)

事前に医療機関に予約して接種

対象者	接種方法など
市内在住で次のいずれかに該当するかた①令和3年度に満65・70・75・80・85・90・95・100歳になる(65歳になるかたのみ、令和3年4月に接種券を送付済み)【接種期限】3月31日(木)②満60～64歳で心臓・腎臓・呼吸器、またはヒト免疫不全ウイルスによる機能障害がある(身体障害者手帳1級程度)③接種日に満70歳以上④接種日に60～69歳で持病があり、医師が必要と判断した	●1回接種 ●公費助成(他市町村を含む)は、1人1回まで ●過去5年以内に接種を受けたかたは、接種不可 ●自己負担額2,500円 ●①の対象者のうち、70歳以上のかた、②～④のかた、生活保護世帯で接種を希望されるかたは健康課までお問い合わせください

尾張旭市・瀬戸市以外の医療機関で接種を希望されるかたへ 医療機関に予約する前に健康課窓口で申請してください。申請後、接種に必要な書類の発行に1週間程かかりますので、早めに申請してください。

# くらしのひろば 3月の市民相談

※の相談を除き、申し込みは不要です。相談室などへ直接お越しください。正午～午後1時、祝日はお休みです。



相談名	とき	ところ・申し込み方法
経営※	3日(法律)、7日(税務)、9日(労務)、17日(情報化)	午後1時30分～4時(情報化のみ午前10時～正午、午後1時30分～4時30分) 商工会館 相談室 ※電話(☎53-7111)で
お仕事探し	月～金曜日	午前9時～午後4時30分 市役所ふるさとハローワーク
消費生活	月・水・金曜日 火・木曜日	午前9時～正午 午後1時～4時 市役所消費生活センター
法律※1 不動産	4・11・18日(金) 2日(水)	午後1時30分～3時50分 午後1時～4時 市役所 市民相談室
登記	9日(水)	午前9時～正午
労働※2	17日(木)	午後1時～4時
行政	15日(火)	午後1時～3時
人権こまりごと	8日(火) 22日(火)	午前10時～正午 午後1時～3時
行政書士	24日(木)	午後1時～3時
建築※3	16日(水)	午前10時～正午
ひとり親家庭	月～金曜日	午前9時～午後4時 市役所こども課
保育	月～金曜日	午前9時～午後4時 市役所保育課
女性の悩みごと※ こども・子育て	1・15日(火) 月～金曜日	午前10時～午後3時 午前9時～午後4時 保健福祉センター内子育て相談課 ※電話(☎53-6101)で
こどもの発達	月～金曜日	午前8時30分～午後5時
医師による こどもの発達専門※	9・23日(水)	午後2時～5時 保健福祉センター内 こどもの発達センターにここに ※電話(☎53-6103)で
言語聴覚士による ことばの専門※	2・16日(水)	午前9時～正午
臨床心理士による こどもの心理専門※	22日(火)	午前9時～正午
精神保健福祉士による こころの健康※	水曜日	午前10時～午後3時20分 保健福祉センター内健康課 ※電話(☎55-6800)で
栄養※	25日(金)	午前9時～11時
保健師による健康	月～金曜日	午前9時～11時
労働者のための こころの健康※	25日(金)	午後2時～4時 瀬戸旭医師会館 相談室(瀬戸市西長根町) ※瀬戸地域産業保健センターに電話 (☎84-1139)で
青少年と その保護者の悩み (スマイルダイヤル)	月～金曜日 12・26日(土)	午前9時～午後5時 午前9時～午後4時30分 中央公民館内少年センター ☎0120-48-7830 (携帯電話からは☎52-0700) 来所相談は事前に連絡。土曜日は電話相談のみ
高齢者	月～金曜日	午前8時30分～午後5時 保健福祉センター内地域包括支援センター
成年後見制度※	3日(木)	午後1時30分～4時15分 市役所 市民相談室 ※尾張東部権利擁護支援センターに電話 (☎75-5008)で
障がい者	月～金曜日	午前9時～午後5時 市役所障がい者基幹相談支援センター
生活の困窮※	月～金曜日	午前9時～午後5時 市役所福祉政策課 ※電話(☎76-8139)で 来所相談は事前に連絡

## 12月の犯罪・事故・火災など(本年の累計/前年同期比)

犯罪発生状況		人身交通事故	
刑法犯	29件(316件/△21件)	件数	28件(253件/67件)
うち窃盗犯	21件(193件/△25件)	死傷者	32人(309人/83人)
火災発生	3件(15件/△5件)	うち死者	0人(0人/±0人)
救急車出動	301件(3097件/156件)		

## 納期限のお知らせ

2月25日(金)	介護保険料・後期高齢者医療保険料(普通徴収) 7期
2月28日(月)	国民健康保険税(普通徴収) 8期
3月7日(日)	固定資産税・都市計画税 4期

尾張旭市の魅力を紹介

# あさひ情報局

Asahi Information Bureau

No.5

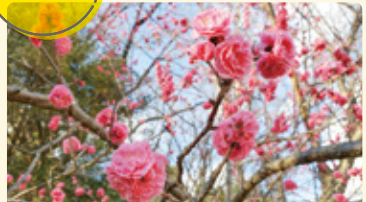

森林公園に咲く梅の花

## 愛知県森林公園の梅の花

こんにちは。尾張旭まち案内の広報担当「あさひかんこ」です。立春を過ぎたものの、まだまだ寒い日が続いていますので、家にこもりがちになっていませんか?お散歩がてら、森林公園にお出掛けしてはいかがでしょうか。

市の面積の6分の1を占める緑豊かな森林公園には、さまざまな見どころがあり、この季節のお勧めは植物園にある梅園です。訪れると、園内に甘い香りが漂い「にほひおこせよ 梅の花」という歌が思い出されます。色形が異なるおよそ80品種の多種多様な梅の花が3月にかけて順番に開花し、春の訪れを知らせ、五感を楽しませてくれます。凜とした寒さの中でもかわいらしい花を咲かせる梅を見に、ぜひ森林公園を訪れてみてください。詳細は、右記二次元コードから森林公園ホームページをご覧ください。



## 1 尾張旭まち案内

〒488-0801  
東大道町原田34番地1  
グリーンシティビル1階  
開設時間/午前10時～午後6時  
定休日/木曜日(祝・休日を除く)  
問い合わせ先/  
(一社)市観光協会 ☎52-6500



## 尾張旭まち案内情報

毎月第2・4土曜日午前10時30分～午後5時に、4種類の紅茶から毎回1種類を1人1杯提供する「紅茶0円サービスDay」を開催しています(先着50杯)。気軽にお立ち寄りください。

## 広告

※広告の内容に関する問い合わせは直接広告主へお願いします。

**事業拡大のため特別優遇で 大募集中!**

募集職種 **営業事務** 新卒 短大・四大 卒業予定の方

電話対応およびお客様対応のお仕事です

●スズキ副代理店 / KOALA CLUB 尾張旭店 ☎(0561) 54-6131  
〒488-0032 尾張旭市晴丘町池上122-1  
定休日/毎週月曜日・第1日曜日・祝祭日  
Open/am10:00~pm7:00

QRコード: [スマホチェック!](#)

お住まいの塗り替えをする前に、聞きたい/知りたい/予備知識/をご紹介します

### 「屋根・外壁塗り替えセミナー」のお知らせ

日時 **2/27日** 定員 **18名**  
9:30~11:30(受付9:20~) 参加費 **無料**(要予約)

会場 **スカイワードあさひ** 会議室 尾張旭市城山町4517-1

※本講座はスクリーン映像によるセミナーです。

全国で年間1,700回以上開催されている「屋根・外壁塗り替えセミナー」では、一級塗装技能士が解説するスクリーン映像を使って塗り替えで失敗しないポイントや業者選びのコツなど、塗装の正しい知識を分かりやすく解説します。

※新型コロナウイルス感染症対策を実施して開催いたします

主催 一般社団法人市民講座運営委員会  
※当日のスクリーン映像は2021年8月に撮影した映像です。

協賛・同窓 プロタイムズ名東店(株式会社ソレア) ☎0120-501-502 (月曜定休)  
〒465-0035 愛知県名古屋市長区豊が丘58番地 受付時間(9:00~18:00)

売買・贈与・相続・抵当権抹消登記・遺言書作成など

## アテンド司法書士事務所

尾張旭市役所 南すぐ 司法書士 若杉 拓

お気軽にお問い合わせください!!

尾張旭市東大道町原田2498番地5  
tel.0561-76-3696

新型コロナウイルスの感染拡大状況により、掲載内容が変更となることがあります。ご理解・ご協力をお願いします。なお、新型コロナウイルス感染症に関する市の対応などの詳細はホームページをご覧ください。

