

あさひ



広報おわりあさひ

トピックス

P2

市制50周年だより

「ともにつなごう あさひの歩み・いま・未来」
～市制50周年記念事業を振り返って～

P5 市民スポーツ大会

P7 お知らせコーナー あさひだより

P12 みどりの月間

P14 健康だより

長池に咲く桜



ともにつなごう あさひの歩み・いま・未来 ～市制50周年記念事業を振り返って～

問い合わせ先／市役所企画課政策企画係 ☎76-8104

コロナ禍で迎えることとなった、市制50周年。それに伴い、記念事業もコロナ禍での開催となりました。それでも多くの市民の皆さんが、思いを込めてたくさんの記念事業を実施してください、テーマ「ともにつなごう あさひの歩み・いま・未来」を実現することができました。2カ年にわたり開催された記念事業を振り返り、次の50年に向けた新たな一歩を踏み出します。

: 市民お祝い事業 : あさびーお祝い事業 ※主な事業を掲載

令和2年度

- 4月 市制50周年記念ピンバッジ販売開始(～7月)
- 特別仕様のウェディングボード設置(～令和3年3月)
- 6月 15日 保育園に「金・銀・銅」のけん玉贈呈(～30日)
- 市制50周年記念ポロシャツ販売開始(～8月31日)
- 10月 1日 城山公園スタンプラリー(～31日)
- 11月 2日 電車沿線ハイキング(～令和3年2月28日)
- 13日 写真展「すすすくのびのびぽっかぽか」(～30日)
- 13日 初心者でも楽しめる国際交流ジャズコンサート
- 20日 市制50周年記念切手の販売(～令和3年12月14日)
- 29日 ブラック星博士の東海征服計画in尾張旭2020



- 12月 1日 市制50周年記念式典
- 1日 広報おわりあさひ 市制50周年記念号発行
- 1日 お祝い献立
- 13日 「みいつけた! ステージでショー」公開収録
- 令和3年 1月 15日 男女共同参画川柳入賞作品展示(～29日)
- 3月 1日 食育絵本一般販売開始
- 7日 パークBIYORI in 尾張旭市
- 14日 尾張旭の歴史太鼓劇
- 26日 記念映像「50の笑顔」完成



令和3年度

- 4月 図書館開館40周年記念・読書奨励事業(～12月)



8月7日 図書館で妖怪ナイト

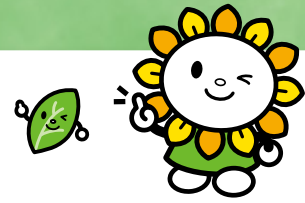

5月 5日 🌱 僕・私、未来の仕事フェスティバル!

6月 27日 🌱 矢田川を花でいっぱい事業



10月 24日 🌞 森の仲間の感謝祭2021
(~11月14日)



11月 6日 🌱 あさびーキャンドル作り

8日 🌱 金城学院大学Ciyaコラボ紅茶
市役所ロビーで販売

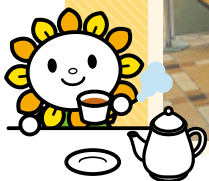

12月 1日 🌞 市制50周年記念展示(~26日)

7日 🌱 市健康づくり推進員会主催講演会



18日 🌱 #おわあさフォトコンテスト表彰式

18・19日 🌞 光のアートイベント



令和4年
1月

7日 🌞 「みんなちがう だから
面白い~パラスポー
ツを通して障がいを知
ろう~」動画配信



17日 🌞 野生生物再発見事業に関する冊子
完成

29日 🌞 高校生議会・提言書提出

31日 🌞 市勢要覧完成

2月 12日 🌞 市制50周年記念シンポジウム

28日 🌞 記念記録映像完成

新型コロナウイルス 感染症関連情報



最新情報は
ホームページを
ご覧ください



新型コロナワクチン接種

3月25日時点

あさひ健康
マイスター
チャレンジ
対象事業

ワクチン接種は強制ではありません。効果と副反応のリスクについて正しい知識を持ち、本人の意思により接種を判断してください。効果や副反応は、厚生労働省のホームページをご覧ください。

厚労省ホームページ▶



追加(3回目)接種の対象年齢が 12歳以上に拡大されました

12～17歳のかたが対象となりました(従来は18歳以上が対象)。2回目接種から6カ月経過したかたは、接種券が届き次第、予約・接種できます。なお、当面はファイザー社製ワクチンのみとなります。

接種可能な医療機関などは、市ホームページかコールセンターでご確認ください。

予約・接種お知らせメールの登録

予約の開始時期や空き状況・拡大などの詳細が決まり次第、登録したメールアドレスに最新情報をお知らせします。

登録は右記
二次元コードから▶



他の予防接種(子宮頸がん予防ワクチンなど)との接種間隔

新型コロナワクチン接種前および接種後の2週間は、他の予防接種を行うことができませんのでご注意ください。

問い合わせ先/新型コロナコールセンター ☎55-0911 (日曜日、祝日を除く午前9時～午後5時)

子宮頸がん予防(HPV)ワクチン接種

積極的な勧奨の差し控えにより、接種機会を逃したかたを対象としたキャッチアップ接種が開始されました。

対象者 平成9年4月2日～18年4月1日生まれ的女性で、3回接種が完了していないかた

接種期間 4月1日～令和7年3月31日の3年間

※詳細はホームページ(右記二次元コードからアクセス)をご覧ください。



問い合わせ先/保健福祉センター内健康課 ☎55-6800

市制50周年記念

記念記録映像・市勢要覧を作成しました!

詳細はホームページ(右記二次元コードから)をご確認ください。



記念記録映像

50年の歩みとともに歴史を振り返り、市の現在の姿を紹介した映像です。本編のほか、市の貴重な文化にスポットを当て、その起源や、現在までどのように受け継がれてきたかを、文化版として紹介しています。



市勢要覧

人気スポット、行事、文化財など、本市の魅力を紹介した冊子です。多くの市民のかたにも登場していただいています。主要公共施設で配布していますので、ぜひご覧ください(数に限りがあります)。



問い合わせ先/市役所広報広聴課市政発信係 ☎76-8107

市民体育大会から
名称変更

市民スポーツ大会

あさひ健康
マイスター
チャレンジ
対象事業



申し込み方法	4月11日(月)～20日(水)に申込用紙(文化スポーツ課で配布。ホームページからもダウンロード可)を直接。ホームページで申込用紙をダウンロードした場合は3部提出
申込時間・場所	●平日の午前8時30分～午後5時／文化スポーツ課 ●土・日曜日の午前9時～正午、4月20日(水)午後5時30分～8時／総合体育館 ロビー

競技種目

1 クレー射撃	2 バドミントン	3 弓道 (1チーム3人)	4 テニス
5 エスキーテニス	6 ソフトボール	7 陸上競技	8 ビーチボール (監督以下7人)
9 卓球	10 ソフトテニス	11 グラウンド・ゴルフ	12 レクリエーション バレーボール女子 (監督以下7～12人)
13 軟式野球 (監督以下20人)	14 空手道	15 サッカー (監督以下40人)	16 バレーボール (監督以下13人)
17 剣道 (中学生・1チーム3人)	※開催日時などの詳細は、開催要項かホームページ(右記二次元コードからアクセス)をご覧ください。		



中期種目(小学生野球、レクリエーションバレーボール(男女混合)、バスケットボール、小学生卓球、小学生・高校生・一般剣道)、後期種目(小学生サッカー、ミニバスケットボール)の詳細は、大会開催要項(文化スポーツ課で配布。ホームページからも閲覧可)および広報おわりあさひでお知らせします。なお、総合開会式は、今年から行いません。

申し込み・問い合わせ先／市役所文化スポーツ課スポーツ係 ☎76-8183



市職員(技術職先行、任期付)採用試験



職種	採用 予定人数	受験資格(職種ごとに全ての項目に該当が必要)			
		学歴・資格など		年齢	
①正規	土木技師	2人	大学・短大・専門学校などを令和5年3月までに卒業または卒業見込み	土木課程を専攻または一級・二級土木施工管理技士の資格を有する	平成6年4月2日以降生まれ
②育児休業代替 任期付	事務職	3人	大学・短大・専門学校・高等学校などを卒業	● 公的機関・民間企業などでの職務経験が3年以上ある ● パソコン操作(ワード・エクセルなど)ができる	
	土木技師	1人		● 一級・二級土木施工管理技士の資格を有する ● パソコン操作(ワード・エクセルなど)ができる	
	保育士	5人		保育士資格取得者で保育園・幼稚園での実務経験が3年以上ある	
③一般 任期付	事務職	3人		● 公的機関・民間企業などでの職務経験が3年以上ある ● パソコン操作(ワード・エクセルなど)ができる	
試験期日		採用予定時期	受付期間	その他	
①	● 1次／ 5月21日(土) ● 2次／ 6月22日(水)	令和5年4月1日	4月11日(月)～5月6日(金)	● ②の保育士以外は障がいのあるかたも受験可 ● ②は合格後、採用候補者名簿に5年間登録され得点の高い順に採用。給与・勤務条件などは正規職員と同じ。任期は1～3年間(名簿登録期間中は更新の場合あり) ● 詳細は募集要項(人事課で配布。ホームページからもダウンロード可)をご覧ください	
②		8月1日以降で任期付職員が必要となるとき			
③		8月1日			

申し込み・問い合わせ先／市役所人事課人事研修係 ☎76-8102

5月の催し

おはなし会 絵本、紙芝居の読み聞かせなど
 とき 毎週土曜日午後3時～3時20分
 22日(日)午前11時～11時20分
 対象 3歳以上の子と保護者

あかちゃんからのおはなし会 絵本の読み聞かせなど
 とき 11日(水)午前11時～11時20分
 対象 6カ月以上の子と保護者

共通事項

ところ おはなしのへや **定員** 各回先着20組(予約不要。会場に直接お越しください)
 その他 入室時の検温と、参加者名簿の作成にご協力ください

新着図書紹介

一般書 ひざの痛みに寝たまま空中スクワット

内田輝和／著、主婦の友社／刊
 寝たままできるスクワットで、ひざの痛みを改善しませんか。20万人以上の患者を治療した著者によるひざを支える太ももとお尻の筋肉を鍛えるさまざまな運動を紹介



児童書 こんとこん てんてんありなしのまき

織田道代／文、早川純子／絵、福音館書店／刊
 右ページは清音の世界、左ページは濁音の世界。左右同じ文章のはずなのに、濁点がつくだけで違う世界を冒険することになる2匹のキツネの物語を通して、日本語の面白さが感じられる絵本



問い合わせ先／図書館 ☎54-5544

星の広場だより



★ キラッと輝く 今月の星 ★

春の大曲線をたどって春の星座を探しましょう。北斗七星から一等星のアルクトゥールス、スピカ。そして、デネボラ、レグルスを見つけましょう。



🌃 夜間観望会 第1～4日曜日 午後7時30分～8時30分

費用 無料
 その他 ●申し込み不要。マスク着用の上、会場へお越しください
 ●天候により中止する場合あり

とき	内容
4月17日(日)	満月、二重星かに座イオタ星
24日(日)	M44プレセペ星団、二重星アルギエバ
5月1日(日)	惑星状星雲NGC3242、M44
8日(日)	月齢8の月、春の大曲線と大三角

☀️ 太陽観望会 火・土・日曜日、祝・休日 午前10時～正午、午後1時～3時

🌠 令和4年度 親子天体観測教室

とき	5月13日(金)、6月10日(金)、7月28日(木)、8月25日(木)、9月16日(金)、10月21日(金)、11月11日(金)、1月27日(金)、2月10日(金)	
ところ	スカイワードあさひ ひまわりホール・天体観測室	
内容	小・中学校の先生による天体の講義と観測	
対象者	市内の小学4年～中学3年生と保護者	定員 各15組30人
費用	対象児童・生徒1人につき、300円(2回目以降は100円)	
申し込み方法	各回の申込期間に、二次元コードから(申込期間などと同時掲載)か電話(土・日曜日、祝日を除く午前8時30分～午後5時15分)で。定員を超えた場合は抽選 ※申込期間などはこのコーナーで随時案内します	

★ 月、アルギエバ

とき 5月13日(金) **申込期間** 4月20日(水)～27日(水)



問い合わせ先／中央公民館内生涯学習課生涯学習係 ☎76-8181、スカイワードあさひ ☎52-1850

※新型コロナウイルス感染症拡大防止のため、講座などに参加する際は、マスクの着用にご協力ください。



4月23日～5月12日こどもの読書週間
 「ひとみキラキラ 本にドキドキ」
 すてきな本にであってね
 本のお楽しみ袋

図書館 ☎54-5544

時 4月23日(土)午前10時から 場 図書館 視聴覚室
 内 司書が薦める子ども向けの本2冊が入ったお楽しみ袋を貸し出し 費 無料 他 申し込み不要。会場に直接お越しください。



すくすく子育て講座
 乳幼児の救命法と応急手当



保健福祉センター内子育て支援センター
 ☎52-3132

時 5月11日(水)午前10時～11時30分 場 保健福祉センター 4階
 内 日本赤十字社指導員による乳幼児向けの救命法の実技講習 対 市内在住の未就学の子を持つ保護者 定 先着10人



親子料理教室



学校給食センター ☎53-2971

時 5月14日(土)午前9時30分～午後0時30分
 場 学校給食センター 【献立】いなり寿司、沢煮椀、ブロッコリー和え、カラフル白玉 対 市内在学の小・中学生と保護者 定 先着5組(1組4人まで) 費 大人500円、子ども300円(当日持参)
 持 マスク、エプロン、バンダナ、布巾、お茶、上靴(児童・生徒のみ)、エコバック(料理持ち帰り用)
 申 4月18日(月)～22日(金)に電話で(午前8時30分～午後5時15分)。昨年の参加者は初日の受け付け不可 他 ●でき上がった料理は持ち帰り ●5月6日(金)以降にキャンセルした場合、費用をご負担ください

ふるさとガイド旭

春の史跡めぐり



コース	村絵図を片手に史跡をめぐる ～江戸時代の新居・印場・稲葉～	小牧・長久手の戦い外伝 ～白山林の戦いの進軍路をめぐる～
とき	5月21日(土)午前9時～午後3時30分	5月26日(木)午前9時～午後3時
行程	退養寺→愛宕社・水野良春墓→多度神社→御殿跡→洞光院・秋葉堂→スカイワードあさひ(円空仏)・昼食→新居城跡(良福寺・薬師堂(薬師仏・旧庚申堂本尊厨子)→渋川神社→庄中観音堂→直会神社→少林寺→一之御前神社→名古屋道追分道標	太清寺(春日井市)→小幡城跡(守山区)→龍泉寺(守山区)→良福寺→舟橋・印場城跡→渋川福祉センター(昼食)→直会道(戦場推定地)→白山(戦場推定地)(守山区)→ニョウライ坂→木下勘解由塚(長久手市)→松が根(長久手市)→甚五郎の松→洞光院・棒塚

集合・解散場所	中央公民館玄関または城山公園長池下駐車場		
対象者	市内在住・在勤のかた	定員	各20人
持ち物	飲み物、雨具、昼食	費用	300円(当日持参)
申し込み方法	4月15日(金)～21日(木)に電話か直接(土・日曜日を除く午前8時30分～午後5時15分)か上記二次元コードから。1人で2人分まで申し込み可。定員を超えた場合は抽選		
公開抽選	4月22日(金)午前10時から文化スポーツ課で。結果は後日通知		
その他	<ul style="list-style-type: none"> ●車でお越しの場合は、城山公園長池下駐車場へ駐車。マイクロバスで送迎 ●動きやすい服装・靴でお越しください(移動はマイクロバス) ●お子さん連れでの参加不可 		

申し込み・問い合わせ先 / 市役所文化スポーツ課文化振興係 ☎53-1144



思春期家庭教育学級(前期) 聞いて良かった、 子育てのヒントがいっぱい!

あさひ健康
マイスター
チャレンジ
対象事業

中央公民館内生涯学習課生涯学習係
☎76-8181

時 ①5月18日(水)②5月24日(火)
③6月10日(金)④7月8日(金)午前
10時～11時30分 **場** 中央公民館
302会議室 **内講** ①不登校問題について考える／中部大学現代教育学部教授 大河内修さん
②③思春期の親子関係～ほどよい距離感で関
わるには～(2回講座)／名古屋女子大学短期
大学部准教授 大嶽さと子さん④やる気を育て
たい／親業訓練インストラクター 太田智恵子さん
対 市内在住・在勤の子どもを持つ保護者、家
庭教育に関心のあるかた **定** ●対面40人●オン
ライン30人 **【託児】** 生後6カ月以上の未就学
児2人 **費** 無料 **申** 4月21日(木)～28日(木)に
上記二次元コードからか電話か直接(土・日曜日
を除く午前8時30分～午後5時15分) **他** 定員
を超えた場合は抽選



ファミリーサポートセンター 依頼会員登録説明会

保健福祉センター内
ファミリーサポートセンター ☎51-5571

時 5月30日(月)午前10時～11時 **場** 保健福

祉センター 2階 **内** 子育ての援助を受けたいか
た、援助をしたいかたが会員となり、子育てを支
え合う組織(有償)の会員登録説明会 **対** 市内
在住・在勤・在学で、生後3カ月～小学6年生の
子を養育し、子育ての手助けをしてほしいかた
定 15人 **【託児】** 生後6カ月以上の子、先着5人
(6カ月未満のお子さんは同室受講) **申** 4月15
日(金)～5月27日(金)に電話で(土・日曜日、祝
日を除く午前9時～午後4時)



家庭教育学級生を募集します

あさひ健康
マイスター
チャレンジ
対象事業

中央公民館内生涯学習課生涯学習係
☎76-8181

内 小学校区ごとに開設する学級
で、親同士が情報交換をしながら、
子育てに役立つ講演や実習などの
企画・学習を行う **対** 小学生の保護者や家庭教
育に関心があるかた **申** 4月11日(月)～28日
(木)に上記二次元コードからか電話で(土・日曜
日を除く午前8時30分～午後5時15分)



mini民具企画展「端午の節句展」

市役所文化スポーツ課文化振興係
☎53-1144

時 4月15日(金)～5月10日(火)午前9時～午後
5時 **場** スカイワードあさひ 歴史民俗フロア
内 市民の皆さんから寄贈された五月人形の展示

令和4年第2回(3月)

市議会定例会

3月市議会定例会が、3月1日～24日の24日間の会期で
開催されました。令和3年度一般会計補正予算案や令和4年
度一般会計予算案などの議案が上程され、慎重に審議され
た結果、原案どおり可決などされました。

令和3年度6会計予算を補正

一般会計など6会計予算を補正しました。
一般会計では、国の補正予算や新型コロナ
ウイルス感染症への対応のほか、年度末を迎
え、おおむね確定した事業費などに基づく調
整が主な内容となっています。

条例の一部改正など

尾張旭市長久手市衛生組合の解散に伴い、市がし尿
および浄化槽汚泥の処理を行うための尾張旭市廃棄
物処理清掃条例の一部を改正する議案、消防団員の出
動報酬を支給するための尾張旭市消防団条例の一部を
改正する議案などが原案どおり可決されました。

令和4年度一般会計予算

令和4年度当初予算は、歳入歳出予算額の
総額を、それぞれ265億3,000万円と定めま
した。また、保育士等処遇改善事業に2,273
万2千円を追加しました。

固定資産評価審査委員会委員を選任

3月31日で任期満了となる委員の後任として、次の
かたを選任することに同意されました。

固定資産評価審査委員会委員／
野村孝二さん

問い合わせ先／市役所議事課議事係 ☎76-8186

City





ユーチューバー養成講座

あさひ健康
マイスター
チャレンジ
対象事業

文化会館 ☎54-8500

時 6月2日、7月7日、8月4日、9月1日(木曜日・4回) ①午後5時30分～7時 ②午後7時30分～9時 **場** 文化会館 研修室2 **内** スマートフォンやタブレットを使用した動画撮影・編集・アップロードを学ぶ **対** ①小・中学生(小学生は保護者の同伴が必要) ②市内在住・在勤・在学の高校生以上のかた **定** 先着各13人(①は保護者を含む) **費** 8,000円(①の保護者は無料) **持** スマートフォンかタブレット(Wi-Fiがつながるもの) **講** ㈱アストロランド 河合信城さん ほか **申** 5月1日(日)午前8時30分から直接(月曜日を除く午前8時30分～午後5時)



ケアラズカフェ

あさひ健康
マイスター
チャレンジ
対象事業

保健福祉センター内地域包括支援センター
☎55-0654

時 5月11日(水)午前10時30分～午後3時(時間内入退場自由) **場** 中央公民館 102会議室 **内** 認知症介護の相談、介護者同士の情報交換 **対** 認知症のかた、介護家族のかた、要介護者、医療・福祉専門職のかたなど **定** 30人 **費** 200

円(飲み物・お菓子付き) **他** 申し込み不要。会場へ直接お越しください。



多世代交流館いきいき講座 介護予防簡単トレーニング

あさひ健康
マイスター
チャレンジ
対象事業

多世代交流館いきいき ☎54-8202

時 5月18日～7月27日(6月8日、7月13日を除く水曜日・9回) 午前10時～11時30分 **場** 多世代交流館いきいき **内** 運動が苦手な人でも簡単にできるストレッチと筋トレなどで、要介護状態にならない体づくりを学ぶ **対** 市内在住の60歳以上のかた **定** 先着10人 **費** 900円(初回持参) **持** タオル、バスタオル(敷物)、飲み物、筆記用具 **講** スポーツトレーナー 渡辺幸江さん **申** 4月20日(水)～5月9日(月)に電話か直接(午前9時～午後5時)

臨時休館



渋川福祉センター

5月7日(土)9時～正午

※雨天の場合は、8日(日)9時～正午

受け付け業務も行いません。

● 全4回でじっくり学べるじっくり聞ける ●

スマホ教室 しっかりシリーズ



とき (火曜日)	午前10時30分 ～正午	午後1時30分 ～3時
5月17日	A	A
31日		A
6月7日	C	B
21日		D
7月12日	B	C
26日	D	B
8月9日	C	D
23日	B	C
9月13日	D	B
27日	C	D

問い合わせ先

市役所情報政策課デジタル推進係
☎76-8123

ところ	グリーンシティビル 1階
内容	スマートフォンの基本的な使い方を学ぶ(90分・4回) ●A/電話のかけ方、受け方 ●B/音声検索、便利検索など ●C/カメラ機能の使い方 ●D/LINEの使い方(友だち登録、写真・動画送信など)
対象者	市内在住・在勤でスマートフォンをお持ちのかた
定員	先着各10人 費用 無料
申し込み方法	4月15日(金)午前10時から、Aの受講希望日をグリーンシティケーブルテレビ(株)に直接(木曜日を除く午前10時～午後6時)か電話(☎0120-150-676、午前9時～午後6時)または上記二次元コードから



平子の森プレーパーク

あさひ健康
マイスター
チャレンジ
対象事業

市役所企画課総合調整係 ☎76-8105

時 5月29日(日)午前9時30分～11時30分 **場** 平子の森 **内** 木の上の秘密基地に登ったり、木を使ったものづくりをしたりして楽しむ **対** 小学生と保護者 **定** 20組(定員を超えた場合は抽選) **費** 400円(材料費。当日持参) **持** 汚れても良い動きやすい服装、飲み物 **講** 尾張旭こども自然学校、MOKKO、あつまれひらの森 **申** 5月5日(祝)までに上記二次元コードから **他** 雨天中止(当日ホームページでお知らせ、または当日の午前7時30分～11時30分に、☎53-2111(代)までお問い合わせください)



ボランティアサロン

あさひ健康
マイスター
チャレンジ
対象事業

渋川福祉センター内社会福祉協議会
渋川ボランティアセンター ☎51-5535

時 5月25日(水)午後1時30分～3時 **場** 渋川福祉センター 会議室 **内** アプリで聞こえのサポート～UDトークを体験しよう～ **定** 10人 **講** 要約筆記OHPひまわり **申** 5月18日(水)ま

でに電話か直接(土・日曜日、祝日を除く午前9時～午後5時)。定員を超えた場合は抽選。定員に満たない場合は、5月19日(木)以降先着順で受け付け



国民年金保険料 学生納付特例制度

市役所保険医療課国保年金係 ☎76-8151

内 対象校に在籍の学生で保険料の支払いが困難な場合や、本人の所得が基準以下の場合、申請により保険料の納付が猶予されます。**【申請に必要なもの】**●マイナンバーカードまたは基礎年金番号が分かるもの●学生証(裏面に有効期限の記載があれば裏面も含む)の写しまたは在学証明書●来庁者の身分証明書(同一世帯の親族が代わりに申請する場合。同一世帯でない場合は委任状も必要)●離職票または雇用保険受給資格者証(前年に所得がある場合) **【申請できる期間】**4月～翌年3月(引き続き希望するかたも再度申請が必要。はがき形式の申請書が届いたかたは、必要事項を記入して日本年金機構へ返送することで令和4年度分の申請可)。過去の未納分は申請日前月から2年前まで申請可



真鯛のポワレ

ちょっと気取って
クッキング

ひとロメモ

- 春は真鯛が一番おいしい季節!
- ポワレとは、皮目は香ばしく、身はしっとり焼き上げるフランス料理の調理法

あさひ健康
マイスター
チャレンジ
対象事業
おうちで

材料(4人分)

- 真鯛 …………… 4切れ
 - 塩・こしょう …………… 少々
 - 小麦粉 …………… 大さじ2
 - オリーブオイル …………… 大さじ2
 - マッシュポテト …………… 適量
- (付け合わせ) [ミントマト …………… 8個
クレソン、レモン …………… 適量]

作り方

- ① 真鯛は塩・こしょうをして、皮目に薄く小麦粉をつける。
- ② フライパンに、オリーブオイルを入れて熱し、中火で①の皮目をフライ返しなどで押さえながら焼く。
- ③ 焼き色がついたら、ひっくり返し身も焼く。
- ④ 焼き上がったら、皿にマッシュポテトを敷き、その上に③をのせる。付け合わせを添えて完成。

1人分の栄養価

- エネルギー/249kcal ●たんぱく質/17.8g
- 脂質/15.4g ●カルシウム/63mg ●塩分/0.9g



オオキンケイギクの駆除にご協力を

市役所環境課環境保全係 ☎76-8136

内 市内の河川敷や道端で4～6月ごろにかけて、鮮やかな黄色い花を付けるオオキンケイギクは、日本の生態系に大きな影響を及ぼす生物として、特定外来生物に指定されており、栽培・運搬・保管などが禁止されています。自宅などの所有地に自生している場合は、駆除にご協力ください。**【駆除方法】**できる限り根から引き抜いてください。また、生きたままの運搬は違法となるため、その場で2、3日ほど天日にさらして枯死させてから、燃えるごみとして処分してください。

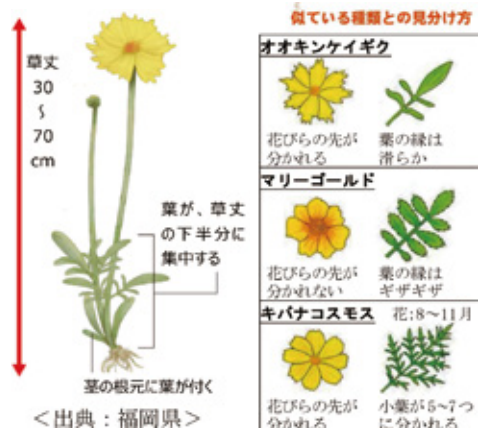

合併処理浄化槽設置費用の一部を補助します

市役所環境課環境保全係 ☎76-8136

対 公共下水道の事業計画の認可を受けていない地域で、既設の専用住宅のくみ取り便所や単独処理浄化槽を廃止し、新たに合併処理浄化槽を設置するかた(住宅の新築、全体の改築、処理人槽の変更が必要な増築を行う場合を除く) **【補助金額】**●5人槽／332,000円●6～7人槽／414,000円●8～10人槽／548,000円 **定** 先着5人程度(予算がなくなり次第終了) **他** ●工事着工後の申請不可●工事着工前と完了確認の現場立ち会いが必要



4月から柏井配水場の小水力発電設備が稼働しました

市役所上水道課工務係 ☎76-8169

内 再生可能エネルギーの有効活用を図るため、配水場に送水される水道水の余剰圧力を利用して発電を行う、小水力発電設備を柏井配水場内

に設置しました。想定年間発電量は294Mwhで、約136トンの二酸化炭素の削減を見込んでいます。この小水力発電は、官民連携による取り組みで、市が設置場所を提供し、発電事業者の(株)DK-Powerが設備の設置、維持管理を行います。

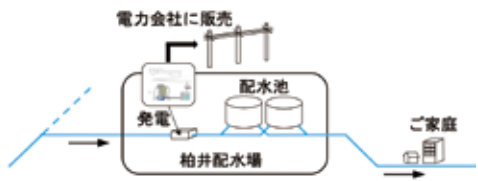

ケシを見つけたら連絡を

瀬戸保健所環境・食品安全課 ☎82-2197

内 ケシの間には、麻薬の原料となるため法律で栽培が禁止されているものがあります。4月ごろからつぼみが始まる、5月に淡紫・赤色の花(セティゲルム種)や白・赤・紫色などの花(ソムニフェルム種)が咲きます。また、葉のつけ根が、茎を抱き込んでるのが特徴です。道路や空き地などでこれらのケシを見つけた場合、抜き取らずに瀬戸保健所にご連絡ください。

開花、結実する頃の状態

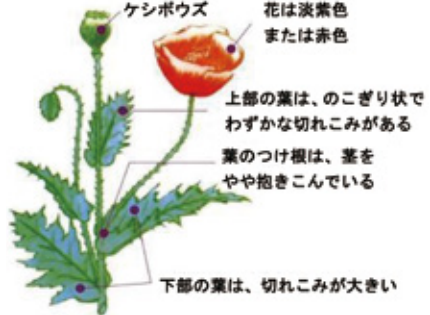

建設工事・物品の納入などの入札参加には、資格者登録が必要です(随時受付)

市役所総務課契約係 ☎76-8110

内 令和4・5年度入札参加資格者名簿の随時受付を行っています。令和4・5年度に市が発注する次の契約に係る入札への参加を希望するかた、定時受付の登録内容の変更などをするかたは登録申請をしてください。詳細は市または下記の各ホームページをご覧ください。①建設工事、設計・測量・建設コンサルタント等業務/あいち電子調達共同システム(CALS/EC)②物品の納入、役務の提供等、その他/あいち電子調達共同システム(物品等) **申** ①令和6年1月31日(水)まで②令和6年2月15日(木)まで(システム稼働は土・日曜日、祝日を除く午前8時～午後8時)

子ども・子育て

文化・スポーツ

催し・講座



くらし



お知らせ





緑は、環境改善を図ると同時に、生活にうらおいとやすらぎを与えてくれます。市では緑を守り育てるため、緑に関する活動を応援しています。次世代へ緑あふれる環境を伝えていきましょう。

費用無料

まちを市の花ひまわりで
いっぱい
**ちびっこひまわりの
種を配布**



配布開始日
4月26日(火) (なくなり次第終了)
配布場所
市役所総合案内・都市整備課、東部市民センター、渋川福祉センター、スカイワードあさひ、新池交流館ふらっと

問い合わせ先
市役所都市整備課公園緑地係
☎76-8161

費用無料

緑のカーテンで
室温の上昇を抑えて省エネ
苗引換券の配布

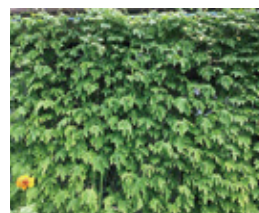

配布開始日
4月25日(月) (なくなり次第終了)
配布場所
環境課、市内公共施設、あさひ健康フェスタ(グリーンシティーケーブルテレビ会場) など
引き換え方法
4月29日(祝)～6月5日(日)に引換券に必要事項を記入し協力店(引換券に記載)で交換

問い合わせ先
市役所環境課環境施策係 ☎76-8134

花づくりを始めてみませんか? 花咲くまちづくり助成金



対象者	市内在住または市内に事業所があるかた
申請資格	●市内協力店舗で花苗などの資材を購入 ●市内の自宅または事業所で、通行人が鑑賞できる場所に花苗などを植えた ●花苗などを植えた内容が確認できる写真を提出することができる
助成対象	●種、苗、球根 ●土、土壌改良剤、肥料 ●プランター、鉢などの購入費
助成金額	上限3,000円(対象経費の2分の1以内で100円未満の端数は切り捨て)
申請方法	4月18日(月)～5月2日(月)に申請書(農業支援室で配布。ホームページからもダウンロード可)、領収書の写しなどをファクスかメールか直接(土・日曜日、祝日を除く午前8時30分～午後5時15分)。予算額に到達次第、受け付けを終了
その他	詳細はホームページ(上記二次元コードからアクセス)をご覧ください。



問い合わせ先 / 市役所農業支援室 ☎76-8133、FAX.53-7008、✉nogyoshien@city.owariasahi.lg.jp

児童館 からのお知らせ

初めて来館されるかたは、登録が必要です。



子育てひろば

年齢の近い親子で集まり、親子で触れ合いながらさまざまな遊びを行います。

区分	とき	対象者	
いちごひろば	月曜日	午前10時30分から	
ばななひろば	木曜日		0歳児と保護者
ぶどうひろば	火曜日		1歳児と保護者
			2歳児と保護者

おはようサロン

児童館のおもちゃでゆったりと遊びながら、子育ての悩みなどを気軽に話し合い、交流を図る場です。

とき 水・金曜日の午前9時～正午 **ところ** 各児童館
対象者 未就園児と保護者

子育て応援メール

児童館の情報も配信しています。
右記二次元コードを読み取り、空メールを送信して登録



問い合わせ先 / 各児童館

みんなの笑顔大集合！
スクスク こんにちは



印場元町
まつもと まこ
松本 茉琴
ちゃん(1歳)

日々の成長に驚かされるばかり！毎日癒やると幸せをありがとう♡
笑う門には福来る♪



旭台
かやま さら
香山 紗良
ちゃん(1歳)

1歳のお誕生日おめでとう！大好きなご飯をたくさん食べてすくすく大きくなってね♪

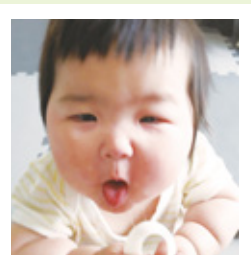

西の野町
やまぐち しの
山口 史乃
ちゃん(1歳)

すくすく元気に育て！
Great & Pretty Girl!



旭台
たのうえ さゆみ
田之上 紗弓 ちゃん(5歳)

たかみち
嵩迪 くん(3歳)

りん
凜 ちゃん(11カ月)

これからもみんなで手を取り合って成長していこうね。

お子さんの
写真を掲載
しませんか？

対象者 市内在住で掲載時に小学校入学前のお子さん(きょうだいでの応募可)
応募方法 市役所広報広聴課へ写真を添付の上、メール(kouhou@city.owariasahi.lg.jp)で次の①～③を連絡。メールのタイトルは「スクスクこんにちは」としてください
お子さんの ①氏名・ふりがな ②生年月日 ③性別
保護者の ④氏名 ⑤郵便番号 ⑥住所 ⑦電話番号 ⑧コメント(40字程度)

応募用二次元コード



森市長の



尾張旭 元気モリモリ

No.37
GENKI MORI MORI



デスクにはマイボトル

私の習慣「マイボトルに紅茶」

厳しい寒さが続きましたが、ようやく暖かくなり気持ちの良い季節となりました。新型コロナウイルス感染症対策をしっかりと、お出掛けを楽しみましょう。

さて、私は普段、プラスチックごみを出さないようにマイボトルを持って登庁しています。この冬は、市制50周年を記念して金城学院大学の学生が作ってくれた茶葉で、温かい紅茶を入れていました。

初めの頃は特に意識せず、茶葉をティーポットで少し蒸らしてからマイボトルに入れていたのですが、ある日、紅茶を作っていることを忘れ、いつもより長めに茶葉を蒸らしてしまいました。しかし、飲んでみるとしっかりと風味

があって、とてもおいしくなっていました。

それからは蒸らす時間やお湯の温度・量を変えてみたり、ミルクを入れてみたりするようになりました。また、茶葉も色々な種類を買うようになりました。これからの時期は、アイスティーも試してみたいと思っています。

環境に配慮して持ち始めたマイボトルですが、今は自分の好きなボトルに好きな飲み物を入れることが楽しみになっています。保冷・保温できるので、最後までおいしく飲めるのもメリットですよ。皆さんもぜひお気に入りを見つけて、マイボトル生活を楽しんでみませんか？

健康だより



スケジュールを
まとめて管理♪



申し込み・問い合わせ先

保健福祉センター内健康課 ☎55-6800(土・日曜日、祝・休日午前8時30分～午後5時15分)

健康トピックス ～糖尿病の発症、重症化を予防しましょう～

糖尿病は、放置すると網膜症・腎症・神経障害という三大合併症が起こり、失明や人工透析、手足の切断などの事態に陥ることもあります。市内でも糖尿病と診断されたかたが増えています。重症化予防教室「STOP! 糖尿病」を開催しますので、ぜひご参加ください。



成人向けの事業

ところ:保健福祉センター



事業名	とき	対象者・定員	内容・申し込み方法など
測定システムを リニューアル! 5月の 元気まる測定 ※詳細は、5月1日号広報 おわりあさひでお知らせ	【標準コース:半日×2回】 ①5月9、16日(月)午前 ②5月12、19日(木)午後 ③5月31日、6月7日(火)午前 いずれか1コース 【お急ぎコース:半日】 5月24日(火)午前	いずれも市内在住の 18歳以上のかた 【標準コース】 先着各10人 【お急ぎコース】 先着5人(自身でアプリ の操作が行えるかた)	内容 生活習慣の振り返り と体力測定を実施し、一人 一人に合わせた「からだカ ルテ」を作成。結果をもとに 健康づくりをアドバイス 申し込み方法 電話で
あたまの健康度 チェック あたまの元気まる	【来所】5月:木曜日 6月:月曜日 【電話】6月:木曜日 午前9時20分～11時20分	40歳以上の要支援・要 介護認定を受けていな いかた 先着各7人	内容 約15分で認知機能を 高い精度で判別。結果をも とに、保健師がアドバイス 申し込み方法 電話で

離乳食教室(予約制)



とき 5月19日(木)
午前10時から(1時間程度)
ところ 保健福祉センター クッキングルーム
内容 管理栄養士による講話・実演・試食
(希望者のみ)
対象者 生後4カ月以上の子を持つ保護者
定員 先着15人
費用 無料
申し込み方法 4月18日(月)から電話か
右記二次元コードから



糖尿病重症化予防教室「STOP! 糖尿病」



とき 6月9日～7月21日午後1時30分～3時30分
(木曜日・7回)
ところ 保健福祉センター
内容 糖尿病の重症化を予防するため、医師など専門
職から運動実技や食事について学ぶ
対象者 次のいずれかに該当するかた ●HbA1c6.5%以
上または空腹時血糖120mg/dl(随時血糖200
mg/dl)以上 ●糖尿病で受診している ●糖尿病
により腎機能低下がある
定員 先着12人(初回申込者を優先)
費用 無料 申し込み方法 電話で

高齢者等肺炎球菌の予防接種(通年) 事前に医療機関に予約して接種

対象者	接種方法など
市内在住で次のいずれかに該当するかた①令和4年 度に満65・70・75・80・85・90・95・100歳になる(65 歳になるかたのみ、令和4年4月に接種券を送付)②満 60～64歳で心臓・腎臓・呼吸器、またはヒト免疫不全 ウイルスによる機能障害がある(身体障害者手帳1級 程度)③接種日に満70歳以上④接種日に60～69歳 で持病があり、医師が必要と判断した	●1回接種 ●公費助成(他市町村を含む)は、1人1回 まで ●過去5年以内に接種を受けたかたは、接種不可 ●自己負担額2,500円 ●①の対象者のうち、70歳以 上のかた、②～④のかた、生活保護世帯で接種を希望 されるかたは健康課までお問い合わせください ●①に 該当するかたの接種期限は令和5年3月31日(金)

【尾張旭市・瀬戸市以外の医療機関で接種を希望されるかたへ】 医療機関に予約する前に健康課窓口で申請してください。申請後、接種に必要な書類の発行に1週間程かかりますので、早めに申請してください。

くらしのひろば 5月の市民相談

※の相談を除き、申し込みは不要です。相談室などへ直接お越しください。正午～午後1時、祝日はお休みです。



相談名	とき	ところ・申し込み方法
経営※	2日(税務)、11日(労務)、12日(IT)、12日(法律) 午後1時30分～4時	商工会館 相談室 ※電話(☎53-7111)で
お仕事探し	月～金曜日 午前9時～午後4時30分	市役所ふるさとハローワーク(☎52-1626)
消費生活	月・水・金曜日 午前9時～正午 火・木曜日 午後1時～4時	市役所消費生活センター(☎53-2111)
法律※1 不動産	6・13・20日(金) 11日(水) 午後1時30分～4時20分 午後1時～4時	市役所 市民相談室 ※1 各開催日前週の火曜日の午前8時30分から市役所暮らし政策課に電話(☎76-8155)で。午前9時までに定員を超えた場合は抽選 ※2 開催日の前日正午までに市役所産業課に電話(☎76-8185)で ※3 開催日の2日前までに市役所都市計画課に電話(☎76-8158)で
登記	11日(水) 午前9時～正午	
労働※2	19日(木) 午後1時～4時	
行政	17日(火) 午後1時～3時	
人権こまりごと	10日(火) 24日(火) 午前10時～正午 午後1時～3時	
行政書士 建築※3	26日(木) 18日(水) 午後1時～3時 午前10時～正午	
ひとり親家庭	月～金曜日 午前9時～午後4時	市役所こども課(☎76-8149)
保育	月～金曜日 午前9時～午後4時	市役所保育課(☎76-8147)
女性の悩みごと※	10・17日(火) 午前10時～午後3時	保健福祉センター内子育て相談課 ※電話(☎53-6101)で こども・子育て相談は☎53-6102
こども・子育て	月～金曜日 午前9時～午後4時	
こどもの発達	月～金曜日 午前8時30分～午後5時	
医師による こどもの発達専門※	11・25日(水) 午後2時～5時	保健福祉センター内 こどもの発達センターにここに ※電話(☎53-6103)で
言語聴覚士による ことばの専門※	18日(水) 午前9時～正午	
臨床心理士による こどもの心理専門※	24日(火) 午前9時～正午	
精神保健福祉士による こころの健康※	水曜日 午前10時～午後3時20分	保健福祉センター内健康課 ※電話(☎55-6800)で
栄養※	27日(金) 午前9時～11時	
保健師による健康	月～金曜日 午前9時～11時	
労働者のための こころの健康※	30日(月) 午後2時～4時	瀬戸旭医師会館 相談室(瀬戸市西長根町) ※瀬戸地域産業保健センターに電話(☎84-1139)で
青少年と その保護者の悩み (スマイルダイヤル)	月～金曜日 14・28日(土) 午前9時～午後5時 午前9時～午後4時30分	中央公民館内少年センター ☎0120-48-7830 (携帯電話からは☎52-0700) 来所相談は事前に連絡。土曜日は電話相談のみ
高齢者	月～金曜日 午前8時30分～午後5時	保健福祉センター内地域包括支援センター (☎55-0654)
成年後見制度※	12日(木) 午後1時30分～4時15分	市役所 市民相談室 ※尾張東部権利擁護支援センターに電話(☎75-5008)で
障がい者	月～金曜日 午前9時～午後5時	市役所障がい者基幹相談支援センター (☎76-8140)
生活の困窮※	月～金曜日 午前9時～午後5時	市役所福祉政策課 ※電話(☎76-8139)で 来所相談は事前に連絡

2月の犯罪・事故・火災など (本年の累計 / 前年同期比)

犯罪発生状況		人身交通事故	
刑法犯	29件(45件/△19件)	件数	15件(35件/3件)
うち窃盗犯	21件(32件/△5件)	死傷者	19人(44人/6人)
火災発生	1件(3件/△1件)	うち死者	0人(0人/±0人)
救急車出動	299件(593件/144件)		

納期限のお知らせ

5月6日(金)	固定資産税・都市計画税全期第1期
---------	------------------

尾張旭市の魅力を紹介

あさひ情報局

Asapi Information Bureau

No.6



尾張旭まち案内でのイベントの様子

あさひ健康マイスター手帳でまちを元気に!

こんにちは。尾張旭まち案内の広報担当「あさひかんこ」です。
健康都市を推進する尾張旭市で発行しているあさひ健康マイスター手帳。実は「からだ」や「ところ」を健康にする取り組み以外にも、「まち」を元気にする取り組みもマイスターの対象となっているんです。例えば、尾張旭まち案内でのお買い物、おいしい紅茶の店の利用、旭色グルメを味わう、この3つの取り組みでも最大50ポイントがたまり、すてきな記念品が当たる抽選に応募できちゃいます♪また、マイスターの対象にもなる尾張旭まち案内のイベントは、市観光協会ホームページ(下記二次元コードからアクセス)で案内しています。

マイスター手帳は、尾張旭まち案内でも4月29日(祝)から配布します。ぜひ手帳を片手に市の講座・イベントやグルメを楽しんでいただき、まちを元気にしていきましょう!



1 尾張旭まち案内

〒488-0801
東大道町原田34番地1
グリーンシティビル1階
開設時間/午前10時～午後6時
定休日/木曜日(祝・休日を除く)
問い合わせ先/
(一社)市観光協会 ☎52-6500



尾張旭まち案内情報

おいしい紅茶のまち尾張旭をモチーフにしたキュートなデザイン、メルヘンでファンタジックな紅茶柄の新しいクリアファイルが仲間入り♪1枚120円です。

広告

※広告の内容に関する問い合わせは直接広告主へお願いします。

健診受診者さま専用の託児サービスあります

- 市民健診・子宮・乳腺検診
- 各種がん検診・特定健診・法定健診
- 人間ドック・脳ドック・レディースドック
- 肺ドック・その他オプション検査

家族みんなの健康を支える、身近な存在でありたい。

医療法人

あらかわ医院

健診部門

健康診断 専用ダイヤル **0561-53-9668**

全国健康保険協会(協会けんぽ)生活習慣病予防健診実施機関
愛知県中小企業共済「健康診断受診助成」提携先医療機関

〒488-0006 尾張旭市大久手町中松原 39 番地
<http://arakawa-cl.com/>



相続に関することは、すべてお任せください。

- 遺言作成
- 財産評価
- 相続手続
- 家族信託

～想いを未来へつなぐ～
(株)ちゅうぶ相続サポート
〒489-0984 愛知県瀬戸市北山町30番地の9
Tel●0561-56-0500 e-mail●souzoku@czk.jp
代表取締役 石川 一志

LIXIL不動産ショップ

- 売買仲介
- 賃貸仲介
- 賃貸管理
- 相続・資産活用
- 買取り・開発分譲



トーエー不動産株式会社

〒488-0011 尾張旭市東栄町1-16-26 ●定休日/水曜日 ●営業時間/9時30分～18時00分
携帯でもOK フリーダイヤル さんこう。 トー エー
0120-35-1080



新型コロナウイルスの感染拡大状況により、掲載内容が変更となることがあります。ご理解・ご協力をお願いします。
なお、新型コロナウイルス感染症に関する市の対応などの詳細はホームページをご覧ください。

