

あさひ



広報おわりあさひ

Green City



トピックス1 P2

令和5年4月採用 市職員採用試験

トピックス2 P3

少年センターの活動を紹介します

P5 お知らせコーナー あさひだより

P12 健康だより

P14 あさぴーとなかまたち

令和4年度 新規採用職員

令和5年4月採用 市職員採用試験

応募・問い合わせ先／市役所人事課人事研修係 ☎76-8102



		試験期日(第1次試験)	受付期間(原則電子申請)	内定予定
日程	第2回	7月10日(日)	5月9日(月)～6月8日(水)	9月上旬
	第3回	9月18日(日)	8月1日(月)～22日(月)	11月上旬

職種	日程	採用予定 人数	受験資格(職種ごとに全ての項目に該当が必要)	
			学歴など	年齢要件
事務職	第2回	10人	<div>大学・短大・専門学校などを令和5年3月までに卒業または卒業見込みのかた</div> 	<ul style="list-style-type: none"> ●大学／平成8年4月2日以降に生まれたかた ●短大・専門学校／平成10年4月2日以降に生まれたかた
土木技師		2人		大学、短大・専門学校／平成6年4月2日以降に生まれたかた
保健師		1人		
保育士(新卒者)		10人		<ul style="list-style-type: none"> ●大学／平成7年4月2日以降に生まれたかた ●短大・専門学校／平成9年4月2日以降に生まれたかた
保育士(経験者)		1人		昭和38年4月2日以降に生まれたかた
消防職	第2回	3人	事務職と同じ	
	第3回		高等学校を令和5年3月までに卒業または卒業見込みのかた	平成12年4月2日以降に生まれたかた
障がい者	事務職 第2回	1人	事務職と同じ	昭和38年4月2日以降に生まれたかた
	第3回		消防職第3回と同じ	
	土木技師 第2回		土木技師と同じ	

試験内容や応募書類など、詳細は募集要項(人事課で配布。ホームページ(右記二次元コード)からもダウンロード可)をご覧ください。



少年センターの活動を紹介します

問い合わせ先／中央公民館内少年センター ☎76-8129

少年センターでは、子どもたちの健やかな成長を願い、市青少年健全育成推進会議と連携し、各種活動を行っています。

主な活動



1 街頭相談活動

専用車で市内を巡回し、子どもたちの登下校中の見守りや、不審者情報に基づく巡回などを行っています。

活動時間(祝日、年末年始を除く)

- 月～金曜日／午前9時～午後4時30分
- 土曜日／午後0時45分～8時15分

2 スマイルダイヤル(青少年とその家族の悩み相談)

学校のこと、友達のこと、家族のこと、どんな相談でも構いません。高校中退や就職などの相談も受け付けています。一人で悩まず、まずはご相談ください。

☎0120-48-7830 なやみゼロ 携帯電話からは☎52-0700

相談時間(祝日を除く)

- 月～金曜日／午前9時～午後5時
- 第2・4土曜日／午前9時～午後4時30分

来所相談(予約制)

スマイルダイヤルからお申し込みください。

メール相談

右記二次元コードから24時間受け付けています。

スマイルダイヤル

はなしがしたいとき
うれしいとき
かなしいとき
こまったとき

☎0120-48-7830
携帯からは☎0561-52-0700
平日・午前9時～午後5時 / 第2・第4土曜日・午前9時～午後4時30分

スマイルダイヤルとは?

- 困ったとき・悲しいとき・嬉しいとき・なんとなく話がしたいと思ったときに電話してください。
- 名前は言わなくてもいいので安心してください。
- あなたの気持ちを大切にしっかりと考えます。
- 秘密は守ります。

smile-soudan@city.owariasahi.lg.jp
※24時間匿名で応じます

尾張旭市 少年センター

市青少年健全育成推進会議

青少年の自立や青少年を取り巻く環境の改善、非行防止などを図るためのさまざまな活動を約400人の地域協力員と行っています。

小中学校あいさつ運動(6～2月)

朝の登校時間に合わせて、子どもたちにあいさつや声掛けをします。

中学生フェスティバル(10月)

音楽やダンスを通じて、地域のかたと中学生が交流する場として開催します。

あさひ健康
マイスター
チャレンジ
対象事業



青少年健全育成推進大会(1月)

健全育成のポスターの表彰や、意見や考えを発表する「僕の意見、私の考え」、善行青少年の表彰などを行います。

あさひ健康
マイスター
チャレンジ
対象事業



新型コロナウイルス 感染症関連情報

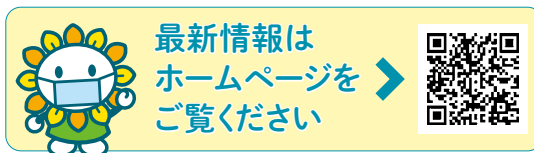

新型コロナワクチン接種

4月22日時点

あさひ健康
マイスター
チャレンジ
対象事業

接種を証明する書類

予防接種済証、母子健康手帳で、接種済みであることを示すことができます。

※「予防接種済証を紛失・汚損などしてしまった」「海外渡航用の証明書が必要」の場合は、予防接種証明書の発行を申請してください(手数料無料)。予防接種済証などがある場合は申請不要です。

スマートフォンのアプリで 電子申請・電子交付

即日交付・マイナンバーカードが必要

マイナンバーカード
で専用アプリから予
防接種証明書(電子
版)が取得できます。



詳細はこちらから▶



郵送申請・郵送交付

申請から交付まで約10日間・窓口受け付け不可

下記の必要書類を市コールセンター(〒488-0074新居町
明才切57)に郵送してください。

- 交付申請書(ホームページからダウンロード可)
- 本人確認書類の写し(運転免許証、保険証など)
- 返信用封筒(84円切手を貼り、返送先を記載したもの)
- 旅券(パスポート)の写し(海外渡航用申請のみ)

1・2回目、3回目、小児(5～11歳)のワクチン接種を継続しています

未接種のかたや2・3回目接種を希望するかたへの接種を継続しています。予約受付期間や接種会場などの最新情報は、ホームページかコールセンターでご確認ください。

問い合わせ先／新型コロナコールセンター ☎55-0911(日曜日、祝日を除く午前9時～午後5時)

自宅から
スーパーまで
送迎あり



買い物でリハビリテーションしませんか

体操を行った後、買い物をしながらリハビリを行います。外出機会が減って筋力が低下したり、1人で買い物に行くのを不安に感じたりしているかたは、ぜひお申し込みください。

あさひ健康
マイスター
チャレンジ
対象事業



と き	毎週火曜日(祝日・店休日を除く)午前10時～正午		
と ころ	イトーヨーカドー尾張旭店		
内 容	姿勢改善や歩行を中心とした体操を行った後、店内で買い物を行う		
対 象 者	市内在住の65歳以上で次の全てに該当し、自分で歩いて買い物をしたいかた●外出機会が減り筋力の低下を感じる●歩いてスーパーなどに行くのが難しくなり送迎に頼っている●スーパー内では1人で買い物ができる●現在通所サービスを利用していない		
定 員	先着12人(初めて参加するかた優先)	費 用	1回200円(買い物代は自費)
申し込み 方 法	リハビリフィットネス長久手(担当:相崎)に電話(☎64-5745)で(土・日曜日、祝日を除く午前8時30分～午後5時30分)		
そ の 他	●店舗への問い合わせは不可●新型コロナウイルス感染症拡大防止のため体調不良または発熱がある場合は参加不可●申し込みの際に簡単な質問あり●1人20回まで参加可		

問い合わせ先／市役所長寿課長寿支援係 ☎76-8143

※新型コロナウイルス感染症拡大防止のため、講座などに参加する際は、マスクの着用にご協力ください。



じどうかんフェス

あさひ健康
マイスター
チャレンジ
対象事業

各児童館

時 6月4日(土) ● 午前10時～11時30分 ● 午後1時～2時30分 **内** チャレンジゲーム、工作など
対 幼児～中学生(幼児は保護者の同伴が必要)
定 先着各40組 **申** 6月3日(金)までに直接(日曜日を除く午前9時～午後5時) **他** 詳細は児童館だより5月号をご覧ください。



児童館対抗オセロ大会

あさひ健康
マイスター
チャレンジ
対象事業

各児童館

時 6月18日(土)午後1時30分から **場** スカイワードあさひ ひまわりホール **内** 各児童館のオセロ大会を勝ち抜いた子どもたちによる個人・団体戦 **対** 児童館代表の小学生各4人

各児童館オセロ大会の日程

児童館名	とき
渋川	5月14日(土)
平子・瑞鳳・三郷	21日(土)
旭丘・中部・藤池・本地ヶ原・白鳳	28日(土)



特別支援学校への体験入学

各学校

内 来年度、小・中学校に入学予定で、障がいがあると思われるお子さんと保護者を対象に体験入学を行います。詳細は希望する学校へお問い合わせください。

合わせてください。また、体験入学以外の日も随時相談に応じています。

県立瀬戸つばき特別支援学校

時 ● 小学部/9月14日(水) ● 中学部/9月16日(金) **対** 知的な発達に遅れがある子 **申** 同学校(瀬戸市南山口町 ☎56-0950)に電話で

瀬戸市立瀬戸特別支援学校

時 9月27日(火)、10月7日(金) **対** 手足の不自由な子 **申** 同学校(瀬戸市萩山台 ● 小学部/☎76-4391 ● 中学部/☎76-2263)に電話で

県立小牧特別支援学校

時 小学部/9月6日(火)、10月12日(水) **対** 手足の不自由な子 **申** 同学校(小牧市大字久保一色 ☎0568-73-7661)に電話で

県立大府特別支援学校

時 7月13日(水)、10月25日(火) **対** 病気で療養している子 **申** 同学校(大府市森岡町 ☎0562-48-5311)に電話で



市税などの納付は口座振替が便利♪

取り扱い金融機関など

三菱UFJ銀行、瀬戸信用金庫、あいち尾東農業協同組合、東春信用金庫、中京銀行、愛知銀行、中日信用金庫、東濃信用金庫、名古屋銀行、十六銀行、東海労働金庫、ゆうちょ銀行(郵便局)

市役所各担当課、各金融機関



水道メーターの取り替えにご協力ください

費用
無料

取り替え期間	5月下旬～11月に順次取り替え
5～6月に取り替える地区	旭ヶ丘町、旭台、井田町、稲葉町、上の山町、狩宿町、狩宿新町、三郷町、下井町、城山町、根の鼻町、向町
作業内容	市が委託している業者が断水の上、敷地内のメーターを取り替え ※業者は業務従事者証を携帯し腕章を着用
対象者	水道メーターの有効期限が近づいているご家庭など ※対象者には、事前に取り替え期間や業者などをはがきで通知
その他	●メーターボックスの上に物や車を置かないでください ●飼い犬はメーターボックスから離してつないでおいでください ●詳細は通知のはがきかホームページをご覧ください

問い合わせ先/市役所上水道課経営係 ☎76-8168

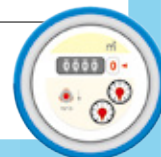



すくすく子育て講座 親子で楽しくふれあい遊び

あさひ健康
マイスター
チャレンジ
対象事業

保健福祉センター内子育て支援センター
☎52-3132

時 6月17日(金)①午前10時～10時40分②午前11時～11時40分 **場** 保健福祉センター 4階 **内** 子育てを豊かにする歌やふれあい遊びを親子で楽しむ **対** 市内在住の①令和3年5月～10月生まれの子と保護者②3年11月～4年4月生まれの子と保護者 **定** 先着各15組 **持** なんねの頃の子は敷物(バスタオルなど) **講** 児童発達支援ミュージックセラピスト 奈良真理子さん **申** 5月16日(月)～6月16日(木)に電話で(土・日曜日を除く午前9時～午後4時)。参加したことがあるかたは5月23日(月)から受け付け **他** 新型コロナウイルス感染症拡大防止のため、参加者以外の同席はご相談ください。



mini民具企画展「はこイロイロ」

市役所文化スポーツ課文化振興係
☎53-1144

時 5月19日(木)～6月14日(火)午前9時～午後5時 **場** スカイワードあさひ 歴史民俗フロア **内** 保存や収納の工夫が凝らされたさまざまな「箱」を展示



芸術展 絵画・彫塑・工芸部門

あさひ健康
マイスター
チャレンジ
対象事業

文化会館 ☎54-8500

時 5月24日(火)～29日(日)午前10時～午後5時(最終日は4時まで) **場** 文化会館展示ロビー

展示室・展示ギャラリー **費** 無料 **他** なるべく乗り合わせてお越しください。

コラボ企画「フラと歌で綴るハワイの情景」

時 5月27日(金)午後1時30分から **場** 文化会館 ホワイエ **内** ●演奏/スレイタポハク●ダンス/フラマヒエ



歌謡部会発表会

市文化協会歌謡部会 赤尾 ☎54-9700

時 6月5日(日)午前9時30分から(9時開場) **場** 文化会館 あさひのホール **内** 会員による歌謡曲の発表 **費** 無料 **他** ●申し込み不要。会場へ直接お越しください●なるべく乗り合わせてお越しください



チャレンジ・コレクション・アサヒの展示紹介

市役所産業課商工振興係 ☎76-8132

時 5月16日(月)～20日(金) **場** 市役所ロビー **内** 市内事業者が新商品開発チャレンジ事業者補助金を活用して開発した新商品(チャレンジ・コレクション・アサヒ)をパネルで紹介



あさぴーガーデン駅前マルシェ

(一社)市観光協会 ☎52-6500

時 5月20日(金)午前11時～午後7時 **場** 尾張旭駅前広場 **内** キッチンカーなどを集めたマルシェ **他** 出店情報などは市観光協会ホームページ(上記二次元コード)でご確認ください。



保育園(東部・茅ヶ池)の指定管理者を募集します

募集施設	①東部保育園②茅ヶ池保育園
指定期間	10年間(令和5年4月1日～15年3月31日)
募集要項	5月16日(月)～30日(月)にこども未来課で配布。ホームページからもダウンロード可
応募方法	6月21日(火)～7月1日(金)に応募書類(こども未来課で配布。ホームページからもダウンロード可)を直接
選考方法	書類審査、プレゼンテーション
その他	●応募は、①②の保育園ごとに受け付けます●詳細はホームページをご覧ください

応募・問い合わせ先/市役所こども未来課こども施設係 ☎76-8154



多世代交流館いきいき講座 ピアノに合わせ 音楽脳トレ

あさひ健康
マイスター
チャレンジ
対象事業

多世代交流館いきいき ☎54-8202

時 6月9日～23日(木曜日・3回)午前10時～11時30分 **場** 多世代交流館いきいき **内** ピアノに合わせて体を動かしたり、レクリエーションをしたりして、楽しみながら脳を活性化させる **対** 市内在住の60歳以上のかた **定** 先着10人 **費** 400円(参加料300円、材料費100円。初回持参) **持** 筆記用具、飲み物 **講** 杉浦由香里さん、神尾真貴子さん **申** 5月17日(火)～31日(火)に直接か電話で(午前9時～午後5時)



ごちゃまぜ運動会

市役所福祉課障がい福祉係

☎76-8142、FAX.52-3749

✉ fukusi@city.owariasahi.lg.jp

時 6月18日(土)午前10時～午後3時 **場** 旭中学校 体育館 **内** 障がいのあるなし、年齢、国籍、性別などに関係なく、みんなで楽しむことができるインクルーシブな運動会 **対** 興味のあるかた **定** 先着100人 **費** 無料 **持** 運動ができる服装、体育館シューズ、昼食、飲み物 **申** 5月16日



民踊講習会

あさひ健康
マイスター
チャレンジ
対象事業

中央公民館内生涯学習課生涯学習係

☎76-8181

時 6月20日(月)午前10時～正午 **場** 渋川福祉センター 運動室 **内** 盆踊りの新曲の振り付けなど **費** 600円(テキスト代。予定) **持** 体育館シューズ、手ぬぐい、うちわ、飲み物 **申** 5月16日(月)～31日(火)に電話か直接(土・日曜日を除く午前8時30分～午後5時15分)



ボランティアサロン

あさひ健康
マイスター
チャレンジ
対象事業

渋川福祉センター内社会福祉協議会

渋川ボランティアセンター ☎51-5535

時 6月20日(月)午前10時～11時30分 **場** 渋川福祉センター ボランティア室 **内** ラベンダースティック作り **定** 先着10人 **費** 300円 **講** 篠田すみ子さん **申** 6月13日(月)までに電話か直接(土・日曜日を除く午前9時～午後5時)。定員を超えた場合は抽選。定員に満たない場合は6月14日(火)以降先着順で受け付け

軽自動車税(種別割)の納税通知書を発送しました

対象者	4月1日現在で軽自動車、原動機付自転車などをお持ちのかた
発送日	5月6日(金)
納期限	6月6日(月)(口座振替を利用しているかたは、同日に指定口座から振り替え)
その他	<ul style="list-style-type: none"> ●納税通知書に添付している納税証明書は、車検時に必要です ●口座振替を利用しているかたには、振り替え後に納税証明書を送付します。振り替え直後に車検を受ける場合は、記帳済みの指定口座の通帳をお持ちの上、収納課にお越しください

令和4年度の軽自動車税(種別割)の税率

前年度までと変更はありません。軽四輪以上・軽三輪は最初の新規検査年月により税率が異なります。また、重課税率は最初の新規検査から13年を経過した軽四輪以上、軽三輪に適用されます。

軽自動車税(種別割)の減免

減免申請期限:6月6日(月)

身体障害者手帳や療育手帳などをお持ちのかたは、軽自動車税(種別割)の減免が受けられる場合があります。なお、減免が受けられるのは、普通自動車・軽自動車など合わせて1台のみです。詳細はホームページをご覧ください。お問い合わせください。

申請・問い合わせ先／市役所税務課家屋償却係 ☎76-8119

愛犬出前しつけ方教室

あさひ健康
マイスター
チャレンジ
対象事業

市役所環境課環境保全係 ☎76-8136

時 6月25日(土)午前10時15分～11時45分
場 市役所 南側駐車場 **内** ●初歩的なしつけ(しつけ方・マナー講習、基本的な指示語トレーニング)●個別しつけ相談 **対** 市内在住で次の要件を全て満たす犬を飼っているかた●狂犬病予防法に基づく登録および本年度の狂犬病予防注射を接種済み●3種類以上の混合ワクチンを接種済み●内・外部の寄生虫(ノミ、ダニ)が確認されていない●避妊・去勢手術済み●人・犬に対する攻撃性がない **定** 6組(1組当たり犬1頭) **持** 首輪、リード、犬の飲み水と容器、犬用のお菓子など(ご褒美用)、トイレ用品、専用ケージ(お持ちのかた) **申** 5月16日(月)～30日(月)に電話か直接。定員を超えた場合は抽選

シニアのための栄養講座

あさひ健康
マイスター
チャレンジ
対象事業

保健福祉センター内地域包括支援センター
☎55-0654

時 6月30日(木)午後1時30分～3時 **場** 中央公民館 302会議室 **内** 健康で自立した生活を続けるため、栄養の取り方や塩分制限など健康的な食事のポイントを学ぶ **対** 市内在住の65歳以上のかた **定** 先着35人 **費** 無料 **講** 管理栄養士 神野順子さん **申** 5月16日(月)～6月24日(金)に電話か直接(土・日曜日を除く午前8時30分～午後5時15分)。定員になり次第、締め切り

小・中学生水質パトロール隊

市役所環境課環境保全係 ☎76-8136

県水大気環境課 ☎052-954-6220

内 調査マニュアルや検査キットを使って、川の汚れ具合や水辺の生きものを調査し、レポートを提出 **対** 県内在住の小・中学生のグループ(1人以上の成人の代表者が必要) **申** 8月31日(水)までに直接 **他** 優秀なレポートは表彰し、県ホームページなどで公表します。

所得申告のお願い

市役所保険医療課国保年金係 ☎76-8151

高齢者医療係 ☎76-8153

内 国民健康保険や後期高齢者医療制度加入者で、令和3年中の所得の申告がまだお済みでないかたは、収入の有無にかかわらず、申告してください。申告をしないと国税や保険料の軽減・減免を受けることができません。 **対** 次の要件を全て満たすかた●公的年金を受給していない●年末調整・確定申告・市県民税申告をしていない●被扶養者でない

家屋調査にご協力を

市役所税務課家屋償却係 ☎76-8119

内 本年中に新・増築した建物(住宅、店舗、車庫など)の家屋調査を行っています。この調査は、市職員が直接伺って建物の構造や使用材料など

城山公園さくらまつり

写生大会優秀作品が決定

✿ 応募作品347点の中から選ばれました。

市議会議長賞	いとう そうま 伊藤 颯馬さん(しらぎく幼稚園年長)
市教育委員会教育長賞	かねだ りく 兼田 理功さん(城山小2年)
審査委員長賞	まえの ありな 前野 有南さん(上社小1年)

✿ 優秀作品100点を展示

とき	5月28日(土)～6月3日(金)午前9時～午後5時 (最終日は3時まで)
ところ	スカイワードあさひ ギャラリーあさひ

市長賞

な や あや か
納屋 彩花さん
(旭小6年)



問い合わせ先／尾張旭まつり実行委員会(市役所産業課内) ☎76-8137

を確認し、固定資産税などの基礎となる評価額を算定するものです。正確な評価のため、調査の際には建築図面や室内などを拝見しますので、ご理解・ご協力をお願いします。また、実際の建物と課税状況に相違がないかを把握するため、職員が敷地に入り、現状を確認する場合がありますので、併せてご協力をお願いします。**他** 新型コロナウイルス感染症対策を行い、調査を実施します。



盆踊り備品の貸し出し

中央公民館 ☎54-5300

【貸出備品】やぐら(180cm×150cm、組み立て式)、大太鼓(台、ばち付き)、放送機器(アンプ、マイク、スピーカー、プレーヤー)、ちょうちん(電球、ソケット、コード付き)、紅白幕、ナイロンロープ、コードリール **【対】** 自治会・町内会などの地域団体、社会福祉団体、その他の団体(地域団体、社会福祉団体を優先) **【貸出期間】**7月1日(金)～8月31日(水)で1団体1回1日に限る **【申】** 5月20日(金)～8月15日(月)に申込書(中央公民館で配

布)を直接(土・日曜日、祝日を除く午前8時30分～午後5時。初日は9時から。先着順(電話不可)。受付開始時に4団体以上の申し込みがある場合は抽選)。なお、地域団体および社会福祉団体以外は、7月1日(金)から受け付け



マイナンバーカード臨時交付窓口

市役所市民課市民係 ☎76-8130

【時】 5月28日(土)午前8時30分～正午 **【場】** 市民課 **【内】** マイナンバーカードの交付、電子証明書の更新 **【対】** マイナンバーカードを申請し「マイナンバーカード交付通知書・電子証明書発行通知書」が届いたかた **【他】** 上記業務のみ受け付け



セアカゴケグモにご注意を

市役所環境課環境保全係 ☎76-8136

【内】 市内でセアカゴケグモの目撃情報が寄せられています。基本的におとなしく、攻撃的ではありませんが、素手で触ったり、捕まえようとしたりとするとかまれる危険性があるので注意してください。見つけた場合は靴で踏みつぶしてください。卵のう以外は、一般的なスプレー式殺虫剤(ピレスロイド系)でも駆除できます。かまれてしまった場合は、速やかに医療機関で治療を受けてください。

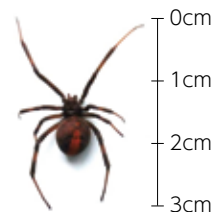

令和4年度 危険物取扱者試験(前期)

とき (日曜日)	申請期間	
	電子	書面
7月 3日 10日	5月21日(土)～30日(月)	5月24日(火)～6月2日(木)
10月 2日	8月20日(土)～29日(月)	8月23日(火)～9月1日(木)
11月 6日	9月17日(土)～26日(月)	9月20日(火)～29日(木)



共通事項	と ころ	名古屋工学院専門学校(名古屋市熱田区)
	試験の種類	甲種、乙種全類、丙種
	申請方法	【電子】 (一財)消防試験研究センターホームページで(初日は午前9時から、最終日は午後5時まで) 【書面】 願書(予防課で配布)を同センター愛知県支部(〒460-0001名古屋市中区三の丸3-2-1県東大手庁舎6階)へ郵送か直接(土・日曜日、祝日を除く午前9時～午後5時)
	そ の 他	詳細は、同センターホームページをご覧ください。

問い合わせ／消防本部予防課危険物係 ☎51-0379

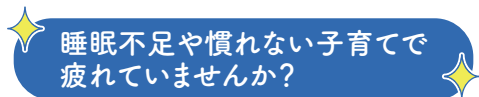

睡眠不足や慣れない子育てで
疲れていませんか？

子育て支援センターからのお知らせ

子育て支援センターでは、産後の心と体の正しいケアを知り、健やかで前向きに子育てを楽しむ方法を体験できる講座「Let's産後ケア」を毎月開催しています。オンラインでの参加もできますので、ぜひお申し込みください。詳細は、広報おわりあさひ各月1日号でご案内しています。

「Let's産後ケア」の様子
(令和3年11月15日号
あさちゃん)



子育て支援センター(市内7カ所)

親子で自由に遊べるサロンがあります。予約制で、新型コロナウイルス感染症対策に努めていますので、安心してご利用ください。

問い合わせ先／保健福祉センター内子育て支援センター ☎52-3132

図書館だより

〔開館時間〕 午前9時～午後7時 〔6月の休館日〕 1・6・20日

6月の催し

おはなし会 絵本、紙芝居の読み聞かせなど
とき 毎週土曜日午後3時～3時20分
対象 3歳以上の子と保護者

あかちゃんからのおはなし会 絵本の読み聞かせなど
とき 8日(水) 午前11時～11時20分
対象 6カ月以上の子と保護者

共通事項 ところ おはなしのへや 定員 各回先着20組(予約不要。会場に直接お越しください)
その他 入室時の検温と、参加者名簿の作成にご協力ください。

新着図書紹介

一般書 大学生生活と法学

江藤祥平 ほか／著、有斐閣／刊

一般の法律書ではなかなか見えないような日常生活に密着した問題を取り上げた、法学の入門書。大学生だけでなく、それ以外の方々にも参考になる法律問題を取り上げた1冊



児童書 さかさまがっこう

菊田澄子／作、つちだのぶこ／絵、文溪堂／刊

学校で使うおはじきを忘れてしまったくん。先生に怒られることを心配したくくんは、さかさまの呪文を唱えてみました。すると、不思議なことに、忘れ物をしても、テストの点数が悪くても、先生は褒めてくれて…。



問い合わせ先／図書館 ☎54-5544



あさひ健康
マイスター
チャレンジ
対象事業

★ キラッと輝く 今月の星 ★

肉眼では一つの星に見えても、双眼鏡や望遠鏡で見ると2つの星に分かれて見える星を二重星と呼びます。春の星座には、色の違いが美しい二重星がたくさんあります。



🌃 夜間観望会 第1～4日曜日 午後7時30分～8時30分

費用 無料

その他 ●申し込み不要。マスク着用の上、会場へお越しください
●天候により中止する場合あり

とき	内容
5月15日	月齢15の月、りょうけん座の α 星、うしかい座の β 星
22日	おおぐま座のミザール、しし座のアルギエバ
6月 5日	月齢6の月、球状星団M5、M13
12日	月齢13の月、ヘルクレス座 α 星、うしかい座44番星

☀️ 太陽観望会 火・土・日曜日、祝日 午前10時～正午、午後1時～3時

👨‍👩‍👧 親子天体観測教室

★月、ヘルクレス座 とき 6月10日(金) 午後7時から 申込期間 5月24日(火)～31日(火)



問い合わせ先／中央公民館内生涯学習課生涯学習係 ☎76-8181、スカイワードあさひ ☎52-1850

5月29日
(日)

まち美化大作戦

ごみゼロ運動を一斉開催



あさひ健康
マイスター
チャレンジ
対象事業

環境美化運動を通して、市への愛着や地域防犯力の向上を図るため、市民や地域団体、事業所などと協働で開催します。ぜひご参加ください。

参加方法 それぞれの自治会や町内会で参加してください。

その他 ●各校区の詳細は、ホームページで確認してください●雨天などで中止の場合はホームページでお知らせします●新型コロナウイルス感染症拡大防止のため、マスクの着用、ソーシャルディスタンスの確保、手洗いに努めてください●事前に申し込みをした団体には地域清掃用のごみ袋を配布します

問い合わせ先

環境事業センター ☎52-8000

校区名	集合場所など	実施時間(午前)
旭	旭小学校周辺	10時～11時
東 栄	藤池公民館	9時～10時
	森林公園案内所	
渋 川	各町内の公園	8時30分～10時
本地原	各町内	9時～11時
城 山	長池北側の藤棚前	9時～10時
白 鳳	各町内	8時～9時
	白鳳公民館	9時～10時
瑞 鳳	各町内	
	大塚古墳	10時～11時
旭 丘	旭丘公民館	9時～10時
	集会所	
三 郷	三郷小学校	

地域づくりのきっかけに

地域ふれあい講座

あさひ健康
マイスター
チャレンジ
対象事業

申し込み
方法

5月16日(月) から費用を添えて直接 (午前9時～午後9時)
※市内在住・在勤のかたを優先

申し込み・
問い合わせ先

各講座
実施施設

みんなの気功

と き	6月1日、15日(水曜日・2回) 午前10時～正午
と ころ	三郷公民館(☎54-4500)
内 容	最新気功健康法を学ぶ
定 員	先着15人
費 用	600円
持 ち 物	動きやすい服装、5本指ソックス、飲料水、 筆記用具
講 師	佐藤朱実さん

スポーツウエルネス吹矢

と き	6月5日(日) 午前10時～正午
と ころ	旭丘公民館(☎52-1624)
内 容	健康を目的としてスポーツ吹き矢を楽しむ
定 員	先着15人
費 用	500円(マウスピース代を含む)
持 ち 物	運動のできる靴、飲み物、タオル
講 師	高瀬紘さん

高齢者のための健康体操

と き	6月6日、13日(月曜日・2回) 午後1時～3時
と ころ	旭丘公民館(☎52-1624)
内 容	肩たたき棒作成と健康体操
対 象 者	65歳以上のかた
定 員	先着15人
費 用	600円
持 ち 物	広告紙(B4サイズ25cm×36cm程度)10枚、 運動のできる靴、飲み物、フェイスタオル
講 師	AKIさん

紙バンド工作教室

と き	6月7日(火) 午後1時30分～3時30分
と ころ	藤池公民館(☎54-8722)
内 容	カラフルな紙バンドで可愛いバスケットを作る
定 員	先着10人
費 用	1,000円(材料費を含む)
持 ち 物	木工用ボンド、はさみ、洗濯ばさみ数個
講 師	遠藤麻友美さん

健康だより



スケジュールを
まとめて管理♪



申し込み・問い合わせ先

保健福祉センター内健康課 ☎55-6800(土・日曜日、祝日を除く午前8時30分～午後5時15分)

健康トピックス ～こころの健康～

生活環境などの変化や長引く新型コロナウイルス感染症の影響で「気持ちが落ち込んでいる」「ストレスがたまっている」などと感じることはありませんか？ こころの疲れは早めのケアが大切です。「睡眠、休養をしっかりと取る」「おいしいものを食べる」「運動をする」「楽しめる趣味を持つ」など、ストレス解消に努めましょう。また、誰かに相談することで気持ちが楽になることもあります。市では、毎週水曜日に精神保健福祉士による「こころの健康相談」を予約制で実施しています。詳細は、問い合わせください。



成人向けの事業

ところ:保健福祉センター

あさひ健康
マイスター
チャレンジ
対象事業

事業名	とき	対象者・定員	内容・申し込み方法
5・6月の 元気まる測定	【標準コース:半日×2回】 ①5月31日、6月7日(火) 午前 ②6月1・8日(水) 午前 ③6月20・27日(月) 午後 いずれか1コース 【お急ぎコース:半日】 6月14日(火) 午後	いずれも市内在住の 18歳以上のかた 【標準コース】 先着各10人 【お急ぎコース】 先着5人(自身でアプリ の操作が行えるかた)	内容 生活習慣の振り返りと体力測定を実施し、一人一人に合わせた「からだカルテ」を作成。結果をもとに健康づくりをアドバイス 申し込み方法 電話で
認知度 チェックテスト あたまの元気まる	【来所】 5月19・26日(木) 6月毎週月曜日 【電話】 6月2・16・30日(木) 午前9時20分～11時20分	40歳以上の要支援・要 介護認定を受けていな いかた 先着各7人	内容 約15分で認知機能を高い精度で判別。結果をもとに、保健師がアドバイス 申し込み方法 電話で

風しん追加的対策事業(風しん抗体検査など)が延長されました

対象者 昭和37年4月2日～54年4月1日生まれの男性

内容 風しんの抗体検査(費用無料)

※抗体価が十分でないと判定された場合は、予防接種も無料で受けられます。

実施場所 全国の実施機関(健診センターなど)

持ち物 クーポン券(令和元・2年に送付済み。有効期限切れでもそのまま利用可)、本人確認書類(健康保険証、運転免許証など)

その他 ●市の健康診査や事業所健診と同時に受検可 ●クーポン券を紛失した場合は再交付しますので、問い合わせください ●詳細は、厚生労働省ホームページをご覧ください

厚生労働省
ホームページ



在宅等訪問歯科診療

歯科医療機関で通院治療を受けることができないかたは訪問歯科診療が受けられます。

対象者 施設または在宅の寝たきり高齢者、心身障がい者など通院することができないかた

診療内容 診察、むし歯・歯周病の治療、入れ歯の修理、^{こうくう}口腔衛生指導など

申し込み方法 電話が直接

その他 診療には実施した治療に対する治療費がかかります。





南栄町

あき た こう せい
秋田 航征

くん(1歳)

元気でやんちゃな航征くん♡これからますます育ってね!



向町

い と う ふ う か
伊藤 颯花

ちゃん(1歳)

ねこが大好きなふうちゃん♡一緒に遊びながら心優しい子に育ってね!



西大道町

も ろ い し あ さ ひ
諸石 旭

くん(1歳)

毎日笑顔で家族を幸せにしてくれてありがとう。みんな旭のことが大好きだよ♡



南原山町

こ ん た に か な え
紺谷 奏絵

ちゃん(1歳)

毎日笑顔をありがとう♡これから一緒にいろいろと経験していこうね♪

お子さんの
写真を掲載
しませんか?

対 象 者 市内在住で掲載時に小学校入学前のお子さん(きょうだいで応募可)
応募方法 市役所広報広聴課へ写真を添付の上、メール(kouhou@city.owariasahi.lg.jp)で次の①～⑧を連絡。メールのタイトルは「スクスクこんにちは」としてください
お子さんの ①氏名・ふりがな ②生年月日 ③性別
保護者の ④氏名⑤郵便番号⑥住所⑦電話番号⑧コメント(40字程度)

応募用二次元コード



森市長の



**尾張旭
元気モリモリ**

No.38
GENKI MORI MORI



柏井配水場
(森林公園乗馬場東側)

マイクロ水力発電を開始しました

石炭や液化天然ガスの輸入価格高騰や、ウクライナ情勢などの影響で、電気料金の値上げが続いています。地下資源の少ない日本はしばらく厳しい状況となりそうです。

このような状況から脱却し、安定したエネルギーを確保するため、また地球温暖化の要因である二酸化炭素を削減するために、再生可能エネルギーの普及が求められています。

本市では、4月に柏井配水場にマイクロ水力発電施設を設置しました。この施設では、県水道事務所からポンプ圧送されてくる水道水の水压を有効活用し、発電機のプロペラを回転させて発電を行います。この方法は風力発電や太陽光発電と異なり、天候に左右されることなく安定

した発電を行うことができます。柏井配水場では、年間で約294Mwhの発電量(一般家庭約82戸分)、136トンの二酸化炭素削減を見込んでいます。県内では、豊田市、江南市などが導入しており、本市は6例目となりました。

安定したエネルギーを確保することは難しいことですが、今後も二酸化炭素の削減に向けて、太陽光発電などを中心に再生可能エネルギーの普及推進に努めていきます。

今は、災害などによりいつどこで電力不足が起きるかわかりません。市民の皆さんにおかれましても、日頃から省エネルギーにご協力いただきますようお願いいたします。

あさひと なかまたち

No. 61



活動の中で印象に残っていることはありますか？

市青少年発明クラブ

子どもたちに「ものづくり」の楽しさを



少年少女発明クラブって
どんな団体？



吉岡さん／「工作や発明をしたい」という意欲のある子どもたちが活動できる場を提供したいと、令和2年4月に設立しました。市内の小・中学生にクラブ員として参

加してもらい、ものづくりやハンダなどの道具の使い方を教えています。最近は、オンラインで実験の配信もしています。



活動の中で感じるやりがいや
嬉しかったことを教えてください♪



松本さん／子どもたちが苦勞して作品を完成させた時の満足そうな顔や、道具が使えるようになった時の笑顔を見るととても嬉しくなります。ものづくり教室の開催

まで、興味を持ってくれるテーマを選んだり、試作して問題点を洗い出したりするのは大変ですが、やりがいを感じています。



ものづくり教室「クリスマスツリー」

漆畑さん／「二足歩行ロボット」を作る教室で、どうすればロボットが安定して歩行できるか自分で考え、固定する角度をいろいろ試している子どもたちの真剣

な表情が印象に残っています。自宅に持ち帰って完成させる子もいて、最後まで自分でやり遂げようという姿勢が嬉しかったです。



これからの目標を
教えてください♪

飯沼さん／まだできて間もないクラブですので、いろいろと試しながら活動の場を広げていきたいです。そのために、一緒に活動してくれる指

導員や、資材の提供などに協力いただける企業を募集しています。これからも地域の皆さんと一緒に、子どもたちの成長を支援していきたいです。



びょうぶ

ものづくり教室「かわり屏風(パタパタ)」

市青少年発明クラブ

次世代を担う子どもたちに親しみながら楽しく「ものづくり」に取り組む機会を提供する団体

あさひ健康
マイスター
チャレンジ
対象事業

主な活動

- ものづくり教室の開催
- 出品作品のアドバイス(あいち少年少女創意くふう展 など)

問い合わせ先

市青少年発明クラブ
市役所生涯学習課内 ☎76-8181
ホームページは
右記二次元コードから



くらしのひろば 6月の市民相談

※の相談を除き、申し込みは不要です。相談室などへ直接お越しください。正午～午後1時はお休みです。



相談名	とき	ところ・申し込み方法
経営※	2日(法律)、6日(税務)、8日(労務)、9日(IT)	午後1時30分～4時 商工会館 相談室 ※電話(☎53-7111)で
お仕事探し	月～金曜日	午前9時～午後4時30分 市役所ふるさとハローワーク(☎52-1626)
消費生活	月・水・金曜日 火・木曜日	午前9時～正午 午後1時～4時 市役所消費生活センター(☎53-2111)
法律※1 不動産 登記 労働※2 行政	3・10・17日(金) 1日(水) 8日(水) 16日(木) 21日(火)	午後1時30分～4時20分 午後1時～4時 午前9時～正午 午後1時～4時 午後1時～3時 市役所 市民相談室 ※1 各開催日前週の火曜日の午前8時30分から市役所暮らし政策課に電話(☎76-8155)で。午前9時までに定員を超えた場合は抽選 ※2 開催日の前日正午までに市役所産業課に電話(☎76-8185)で ※3 開催日の2日前までに市役所都市計画課に電話(☎76-8158)で
人権こまりごと	14日(火) 28日(火)	午前10時～正午 午後1時～3時
行政書士 建築※3	23日(木) 15日(水)	午後1時～3時 午前10時～正午
ひとり親家庭	月～金曜日	午前9時～午後4時 市役所こども課(☎76-8149)
保育	月～金曜日	午前9時～午後4時 市役所保育課(☎76-8147)
女性の悩みごと※	7・21日(火)	午前10時～午後3時 保健福祉センター内子育て相談課 ※電話(☎53-6101)で こども・子育て相談は☎53-6102
こども・子育て	月～金曜日	午前9時～午後4時
こどもの発達 医師による こどもの発達専門※	月～金曜日 8・22日(水)	午前8時30分～午後5時 午後2時～5時 保健福祉センター内 こどもの発達センターにここに ※電話(☎53-6103)で
言語聴覚士による ことばの専門※	1・15・29日(水)	午前9時～正午
臨床心理士による こどもの心理専門※	28日(火)	午前9時～正午
精神保健福祉士による こころの健康※	水曜日	午前10時～午後3時20分 保健福祉センター内健康課 ※電話(☎55-6800)で
栄養※	24日(金)	午前9時～11時
保健師による健康	月～金曜日	午前9時～11時
労働者のための こころの健康※	17日(金)	午後2時～4時 瀬戸旭医師会館 相談室(瀬戸市西長根町) ※瀬戸地域産業保健センターに電話(☎84-1139)で
青少年と その保護者の悩み (スマイルダイヤル)	月～金曜日 11・25日(土)	午前9時～午後5時 午前9時～午後4時30分 中央公民館内少年センター ☎0120-48-7830 (携帯電話からは☎52-0700) 来所相談は事前に連絡。土曜日は電話相談のみ
高齢者	月～金曜日	午前8時30分～午後5時 保健福祉センター内地域包括支援センター (☎55-0654)
成年後見制度※	2日(木)	午後1時30分～4時15分 市役所 市民相談室 ※尾張東部権利擁護支援センターに電話(☎75-5008)で
障がい者	月～金曜日	午前9時～午後5時 市役所障がい者基幹相談支援センター (☎76-8140)
生活の困窮※	月～金曜日	午前9時～午後5時 市役所福祉政策課 ※電話(☎76-8139)で 来所相談は事前に連絡

3月の犯罪・事故・火災など (本年の累計／前年同期比)

犯罪発生状況	
刑 法 犯	31件(76件／△27件)
うち窃盗犯	21件(53件／△10件)
火 災 発 生	2件(5件／△1件)
救急車出動	293件(886件／190件)

人身交通事故	
件 数	11件(46件／△3件)
死 傷 者	14人(58人／△1人)
うち死者	0人(0人／±0人)

納期限のお知らせ

6月6日(月) 軽自動車税(種別割)全期

尾張あさひ苑 周辺案内

南信州の焼肉文化

南信州の皆さんは焼肉が大好きです。鉄板、コンロ、食材をセットで配達するお肉屋さんまであり、屋外で家族や仲間と鉄板を囲むこともしばしば。諸説ありますが、終戦直後に綿羊の飼育が盛んになり、そこに大陸で焼肉を覚えた人が帰ってきて、普及したとも言われています。

今も良質なお肉を扱う精肉店が多く、尾張あさひ苑も長野県産のお肉を使用しています。近年、飯田市は1万人当たりの焼肉店の数が日本一であることが分かり、焼肉で地域を盛り上げる活動も始まっています。



※ 宿泊申し込み・問い合わせ先

保養センター尾張あさひ苑
☎0265-43-3180
長野県下伊那郡阿智村智里331-7



※ 宿泊料金の割引

- 市内在住者／中学生以上は1,000円、60歳以上または障がいのあるかた(中学生以上)などは1,500円
- 市内在勤のかたとその被扶養者(中学生以上)／500円

※ 割引の手続き

- 市内在住者／尾張あさひ苑で直接割引が受けられます。身分証明書(運転免許証、健康保険証、マイナンバーカード、障害者手帳など)をお持ちください
- 市内在勤のかた／ホームページから申請用紙をダウンロードし、必要事項をご記入の上、お持ちください

※ ホームページアドレス

<http://www.owariasahien.jp/>



広告

※広告の内容に関する問い合わせは直接広告主へお願いします。

売買・贈与・相続・抵当権抹消登記・遺言書作成など

アテンド司法書士事務所

お気軽にお問い合わせください!!

尾張旭市役所 南すぐ **司法書士 若杉 拓**

尾張旭市東大道町原田2498番地5
tel.0561-76-3696

どうやって、あの人は
住宅ローンの問題を解決したのか?

消費者金融と住宅ローンの返済のお悩みはある法律を利用して解決できることがあります。大切なご自宅を手放す前に、ご相談ください。

債務の無料相談 0120-0871-97
平日9時～18時「瀬戸旭法律事務所」で検索

弁護士法人瀬戸旭法律事務所
尾張旭事務所 弁護士 水野 秀志
(愛知県弁護士会) 三郷駅 徒歩5分

お住まいの塗り替えをする前に、聞きたい! 知りたい! 予備知識! をご紹介

市民講座 「屋根・外壁塗り替えセミナー」開催のお知らせ

日時 **5/29 日** 14:30～16:30 (受付 14:20～) 定員 **18名**

会場 **スカイワードあさひ 会議室 尾張旭市城山町4517-1** 参加費 **無料(要予約)**

屋根・外壁塗り替えセミナーは、消費者の生活を豊かにするための活動に尽力され、建設業界、塗装業界と消費者との信頼関係の構築に多大な貢献をされた一般社団法人市民講座運営委員会の前代表理事菅川一先生(2021年9月永眠)が、2010年から全国各地で数多く開催されてきた消費者向けのセミナーです。今回は菅川一先生の生前の講演映像で開催します。
※セミナー映像は2021年8月に収録されたものです。

全国で年間1,700回以上開催されている「屋根・外壁塗り替えセミナー」では、一級塗装技能士が解説するスクリーン映像を使って塗り替えで失敗しないポイントや業者選びのコツなど、塗装の正しい知識を分かりやすく解説します。
(事前予約必要)

※新型コロナウイルス感染症対策を実施して開催いたします

●お問い合わせ・お申し込みはこちら
0120-501-502 (受付時間) 9時～18時 (月曜定休)

主催 一般社団法人市民講座運営委員会 | 〒102-0071 東京都千代田区富士見1-6-1-10F
協賛 プロタイムズ名古屋店(株式会社ソレア) | 〒465-0035 名古屋市名東区豊が丘58

新型コロナウイルスの感染拡大状況により、掲載内容が変更となることがあります。ご理解・ご協力をお願いします。
なお、新型コロナウイルス感染症に関する市の対応などの詳細はホームページをご覧ください。

