

あさひ

2021
5/15
No.1419

広報おわりあさひ



トピックス1

P2 新型コロナワクチン接種

トピックス2

P3 令和4年4月採用 市職員採用試験

P4 広報おわりあさひ リニューアル

P11 少年センターの活動を紹介します

P14 あさぴーとなかまたち

はじめまして!
尾張旭市のために
頑張ります!

令和3年度 新規採用職員



新型コロナワクチン接種



問い合わせ先／保健福祉センター内新型コロナコールセンター ☎ 55-0911
当分の間、平日のほか土・日曜日、祝日も開設(午前9時～午後5時)

新型コロナワクチンの接種が始まりました。ワクチンの供給量が限られていることや、重症化リスクなどを踏まえ、85歳以上のかたから接種を開始し、その後65歳～84歳のかたや基礎疾患のあるかたの接種を順次進めていきます。今後のスケジュールは、決まり次第、広報おわりあさひやホームページでお知らせします。なお、内容は変更になる場合があります。



接種までの流れ

1 接種券が郵送で届く

接種順位	送付時期
65歳～74歳(昭和22年4月2日～32年4月1日生まれ)のかた	5月下旬以降

- 75歳以上のかたへは、発送済みです
- 住民票に記載の住所へ送付します。最新の発送予定はホームページをご覧ください

2 予約する
インターネットか電話で

注意 接種券(クーポン券)を受け取ったかたから予約

- 接種には事前予約が必要です
- 予約方法は、接種券に同封するワクチン接種案内やホームページを確認してください
- 持病をお持ちのかたや、接種の不安があるかたは、事前にかかりつけ医などに相談してから予約してください
- 2回目の接種は1回目の接種から3週間後の同会場・同曜日・同時間です。**2回目の日程も考慮し予約してください**
- 窓口での予約はできませんのでご注意ください

3 接種

接種当日の注意事項

持ち物 ●接種券 ●予診票(あらかじめ必要事項を記入してください) ●本人確認書類(運転免許証、健康保険証など)

服装 ●接種時に肩が出せる服(半袖シャツに上着を羽織るなど) ●マスク着用

※当日の体温が37.5度以上のかた、体調が悪いかたは、接種ができません。コールセンターか予約した個別医療機関へご連絡ください。

接種会場

● 集団接種会場(渋川福祉センター)	75歳以上のかた／予約開始済み (予約数には限りがあります)
	65歳～74歳のかた／5月下旬以降予約開始予定
● 個別接種会場(市内指定医療機関)	5月17日(月)午前9時から予約受け付け開始 5月31日(月)以降接種開始予定

市内指定医療機関一覧 (4月23日時点。随時変更あり)

あさひ内科	尾張旭クリニック	城山クリニック	日比野外科
旭ろうさい病院	加藤内科クリニック	しんたに医院	ベル整形外科クリニック
あらかわ医院	かなもり小児科	せとかいどう花井クリニック	星合クリニック
飯田クリニック	河合クリニック	なかじまクリニック	松井ハートクリニック
いながきクリニック	きたはらやまクリニック	にったクリニック	松尾医院
犬飼クリニック	くすのき内科	はせがわ内科クリニック	緑ヶ丘ファミリークリニック
うりすクリニック	こいで耳鼻咽喉科	畑中内科医院	やすい医院
大岩医院	佐伯小児科医院	ひでき・ゆかりクリニック	わかお内科クリニック

※各医療機関へのお問い合わせは、お控えください

令和4年4月採用 市職員採用試験

応募・問い合わせ先 / 市役所人事課人事研修係 ☎76-8102



	試験期日(第1次試験)	受付期間(原則電子申請)	内定予定
日程 A	7月11日(日)	5月10日(月)~6月9日(水)	9月上旬
日程 B	9月19日(日)	8月2日(月)~8月23日(月)	11月上旬

職種	日程	採用予定人数	受験資格(職種ごとに全ての項目に該当が必要)		
			学歴など	年齢要件	
事務職	A	5人	大学・短大・専門学校などを令和4年3月までに卒業または卒業見込みのかた		<ul style="list-style-type: none"> ●大学 / 平成7年4月2日以降に生まれたかた ●短大・専門学校 / 平成9年4月2日以降に生まれたかた
土木技師		1人			
建築技師		1人	建築課程を専攻、または一級か二級建築士の資格を有する	大学、短大・専門学校 / 昭和57年4月2日以降に生まれたかた	
保育士(新卒者)		5人	保育士資格取得者または取得見込みのかた	<ul style="list-style-type: none"> ●大学 / 平成6年4月2日以降に生まれたかた ●短大・専門学校 / 平成8年4月2日以降に生まれたかた 	
保育士(経験者)		若干名	保育士資格取得者で保育園または幼稚園での実務経験が5年以上ある	昭和37年4月2日以降に生まれたかた	
消防職		2人	事務職と同じ		
		若干名	高等学校を令和4年3月までに卒業または卒業見込みのかた		平成11年4月2日以降に生まれたかた
障がい者	事務職	若干名	事務職と同じ		昭和37年4月2日以降に生まれたかた
	土木技師		消防職 B と同じ		
	建築技師		土木技師と同じ		
	建築技師		建築技師と同じ		

試験内容や応募書類など、詳細は募集要項(人事課で配布。ホームページ(右記2次元コード)からもダウンロード可)をご覧ください。



広報おわりあさひ リニューアル

市の行政情報やイベント、暮らしに関する情報などを月2回、市内の全世帯に発信する広報おわりあさひ。より親しみやすい広報誌にするため、本号から全面リニューアルします。

より親しみやすく

広報誌の顔、愛称「あさひ」のデザインを一新

各種コーナーのデザインを変更

フォトレポート、健康だよりなどのコーナーは、写真や記事が伝わりやすいよう落ち着いたデザインに変更しました。

コーナーの新設、リニューアル

家にいる時間が増えたことから、需要が高まっている図書館だよりをリニューアル。6月15日号からは「あさひ情報局」を新設し、市の魅力をまち案内からお届けします。ぜひお楽しみに。



問い合わせ先 / 市役所広報広聴課広報広聴係 ☎76-8106

図書館だより

[開館時間] 午前9時～午後7時 [6月の休館日] 1・7・21日

課題図書の貸し出しについて 第67回青少年読書感想文全国コンクールの課題図書を、貸し出します。

実施期間 6月2日(水)～8月31日(火) 貸出・予約点数 各1人1点 取置期間 3開館日
設置場所 児童コーナー 貸出期間 1週間

- 地区公民館などで取り次ぎサービスを行います
- 予約した課題図書を借りるときは、予約した本人の貸出券をお持ちください

新着図書紹介

児童書 ▶ 働く人を守る! 職場六法
▼岩出誠 / 著
▼講談社 / 刊



不当解雇や賃金格差、ハラスメントなど、働く人の悩みやよくある疑問を、労働問題専門弁護士がわかりやすく解説。相談窓口や相談方法も掲載

児童書 ▶ すきなこと にがてなこと
▼新井洋行 / 作
▼嶽まいこ / 絵
▼くもん出版 / 刊



ぼくは、スポーツが大好き。だけど、みんなの前で話すのは苦手。話すのが大好きなりんちゃんは、動物が苦手。「すき」も「にがて」も、ありのままがいい。「ちがひ」が輝く世界を描く絵本

問い合わせ先 / 図書館 ☎54-5544



★ キラツとかがやく 今月の星 ★

5月26日(水)はスーパームーンの皆既月食。今年、最も地球に近づき大きく見えるスーパームーンが、夕方、月の出とともに欠けていきます。肉眼で観察できるよ。

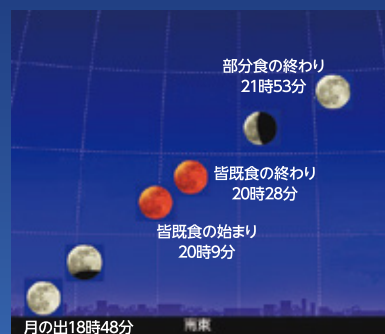

🌃 夜間観望会 第1～4日曜日 午後7時30分～8時30分

費用 無料

- その他
- 申し込み不要。マスクを着用の上、会場へ直接お越しください
 - 天候により中止する場合あり

5月16日(日) 月、二重星コル・カロリ、プルケリマ など
23日(日) 月、二重星ミザール、アルギエバ など
6月スカイワードあさひ外壁等改修工事のため、27日(日)のみ開催予定

問い合わせ先 / 中央公民館内生涯学習課生涯学習係 ☎76-8181、スカイワードあさひ ☎52-1850



「あさぴー積み木」を抽選でプレゼントします

第70回全国植樹祭からもうすぐ2年。植樹祭の開催理念をしっかりと次の世代へ受け継ぐため、県産材で作成した「あさぴー積み木」を、50人にプレゼントします。ぜひご応募ください。



対象者 市内在住のかた

応募方法 6月2日(水)までに右記二次元コードを読み取り、ホームページの問い合わせフォームに代表者の①住所②氏名③生年月日④電話番号⑤メールアドレスを入力し送信

その他 ●応募は同一住所につき1件まで
●6月中旬から「尾張旭まち案内」で購入できます

問い合わせ先／市役所企画課政策企画係 ☎76-8104

みんなで集めよう ▶ 尾張旭市の野生生物50種の写真を募集しています



本市の豊かな自然を皆さんとともに感じるため、身近にいる野生生物の写真を募集します。集まった写真でモザイクアートを作成し、観察記録とともに冊子に掲載します。ぜひ、ご応募ください。

対象生物 市内に生息している野生生物(飼育されている生物を除く)

応募方法 9月30日(木)までにメール、または応募用紙(土木管理課で配布。ホームページ(右記二次元コードからアクセス)からもダウンロード可)を郵送か直接。メールの場合は①生物の名前②撮影日③撮影場所④住所⑤氏名⑥年齢⑦電話番号⑧写真に関するコメントを記入し、画像データを添付して送信

その他 注意事項など、詳細はホームページをご覧ください。

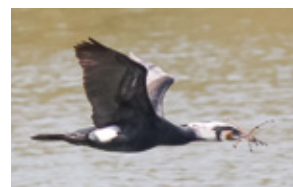

応募・問い合わせ先／市役所土木管理課庶務係(〒488-8666住所不要) ☎76-8162

✉doboku@city.owariasahi.lg.jp

城山公園さくらまつり

市長賞

いまぜき しょうた
今関 祥太さん
(三郷小3年)



写生大会 優秀作品が決定



●応募作品303点の中から選ばれました。

市議会議長賞 林 咲希さん(旭丘小3年)
市教育委員会教育長賞 久保田 結月さん(東春暁幼稚園年中)
審査委員長賞 栗木 望衣さん(旭丘小1年)
市制50周年記念特別賞 長瀬 幸夫さん

優秀作品
100点を
展示

とき 5月29日(土)～6月4日(金)
午前9時(初日は午後3時から)～
午後5時(最終日は3時まで)

ところ スカイワードあさひ ガラリーあさひ

問い合わせ先／尾張旭まつり実行委員会(市役所産業課内) ☎76-8137

※新型コロナウイルス感染症拡大防止のため、講座などに参加する際は、マスクの着用にご協力ください。



児童館対抗オセロ大会



各児童館

時 6月12日(土)午後1時30分から **場** スカイワードあさひ くすのきホール **内** 各児童館のオセロ大会を勝ち抜いた子どもたちによる個人・団体戦 **対** 児童館代表の小学生各4人



各児童館オセロ大会の日程

児童館名	とき
旭丘	5月15日(土)
白鳳・本地ヶ原・瑞鳳・三郷	5月22日(土)
藤池・平子・中部・渋川	5月29日(土)



特別支援学校への体験入学

各学校

内 来年度、小・中学校に入学予定で、障がいがあると思われるお子さんと保護者を対象に体験入学を行います。詳細は希望する学校へお問い合わせください。また、体験入学以外の日も随時相談に応じています。

県立瀬戸つばき特別支援学校

時 ●小学部/9月15日(水) ●中学部/9月17日(金) **対** 知的な発達に遅れがある子 **申** 同学校(瀬戸市南山口町 ☎56-0950)に電話で

瀬戸市立瀬戸特別支援学校

時 9月28日(火)、10月12日(火) **対** 手足の不自由な子 **申** 同学校(瀬戸市萩山台) ●小学部/☎76-4391 ●中学部/☎76-2263に電話で

県立小牧特別支援学校

時 小学部/9月8日(水)、10月12日(火) **対** 手足の不自由な子 **申** 同学校(小牧市大字久保一色 ☎0568-73-7661)に電話で

県立大府特別支援学校

時 7月14日(水)、10月26日(火) **対** 病気で療養している子 **申** 同学校(大府市森岡町 ☎0562-48-5311)に電話で



芸術展企画展



尾張旭市文化会館 ☎54-8500

郷土に眠る名作展

時 5月25日(火)～30日(日)午前10時～午後5時(最終日は4時まで) **場** 文化会館 展示室・展示ギャラリー

初夏の無伴奏チェロコンサート

時 5月27日(木)午後1時30分から **場** 文化会館 ホワイエ **【出演】** 佐藤光さん **定** 70人(整理券が必要。当日午前10時から芸術展受付で配布)

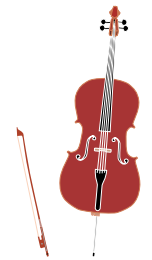

共通事項

費 無料 **他** 駐車台数に限りがありますので、なるべく乗り合わせてお越しください。

マイナンバーカード

電子証明書 の更新

見本

マイナンバーカードの電子証明書は、有効期限(未記入の場合は、発行から5回目の誕生日)の3カ月前から更新できます。国から発送される「電子証明書有効期限通知書」が届く前でも更新は可能です。コンビニ交付、マイナポイント、e-Taxやマイナンバーカードを健康保険証として利用する場合は、電子証明書の更新が必要となりますので、必ず本人が市民課で更新してください。更新にはマイナンバーカードおよび交付時に設定した暗証番号が必要です。電子証明書を更新しなくても、マイナンバーカードは本人確認書類として利用できます。



問い合わせ先/市役所市民課市民係 ☎76-8130



シニアのための栄養講座

あさひ健康
マイスター
チャレンジ
対象事業

地域包括支援センター ☎55-0654

時 6月10日(木)午後1時30分～3時 **場** 中央公民館 302会議室 **内** 健康で自立した生活を続けるため、栄養の取り方や塩分制限など健康的な食事のポイントを学ぶ **対** 市内在住の65歳以上のかた **定** 先着35人 **費** 無料 **講** 管理栄養士 神野順子さん **申** 5月17日(月)～6月4日(金)(土・日曜日を除く)に電話か直接(定員になり次第、締め切り)



愛犬出前しつけ方教室

あさひ健康
マイスター
チャレンジ
対象事業

市役所環境課環境保全係 ☎76-8136

時 6月19日(土)午前10時15分～11時45分 **場** 市役所 南側駐車場 **内** ●初歩的なしつけ(しつけ方・マナー講習、基本的な指示語トレーニング)●個別しつけ相談 **対** 市内在住で次の要件を全て満たす犬を飼っているかた●狂犬病予防法に基づく登録および本年度の狂犬病予防注射を接種済み●3種類以上の混合ワクチンを接種済み●内・外部の寄生虫(ノミ、ダニ)が確認されていない●避妊・去勢手術済み●人・犬に対する攻撃性がない **定** 6組(1組当たり犬1頭) **持** 首輪、リード、犬の飲み水と容器、犬用のお菓子など

(ご褒美用)、トイレ用品、専用ケージ(お持ちのかた)、動きやすい服装・靴 **申** 5月14日(金)～28日(金)に電話か直接。定員を超えた場合は抽選



ピアノトリオと女性ボーカルで聴くジャズ名曲コンサート

あさひ健康
マイスター
チャレンジ
対象事業

尾張旭国際交流会 堀 ☎・FAX.54-2489

☒ oifa488@gmail.com

時 6月19日(土)午後1時30分～3時30分 **場** 文化会館 あさひのホール **内** ダニートリオの演奏と高橋リエさんのボーカルでジャズの名曲や歌謡曲をジャズバージョンで楽しむ **定** 先着146人 **費** 1,000円(当日持参) **申** 6月10日(木)までに①参加者氏名②連絡先を電話(不在時は留守電にメッセージ)かファクスかメールで



市税などの納付は口座振替が便利♪

取り扱い金融機関など

三菱UFJ銀行、瀬戸信用金庫、あいち尾東農業協同組合、東春信用金庫、中京銀行、愛知銀行、中日信用金庫、東濃信用金庫、名古屋銀行、十六銀行、東海労働金庫、ゆうちょ銀行(郵便局)

市役所各担当課、各金融機関

5月30日
(日)

まち美化大作戦

ごみゼロ運動を一斉開催

市制50周年
記念事業

あさひ健康
マイスター
チャレンジ
対象事業

環境美化運動を通して、市への愛着や地域防犯力の向上を図るため、市民や地域団体、事業所などと協働で開催します。ぜひご参加ください。

参加方法 それぞれの自治会や町内会で参加してください。

その他 ●各校区の詳細は、ホームページで確認してください●雨天などで中止の場合はホームページでお知らせします●新型コロナウイルス感染症拡大防止のため、マスクの着用、ソーシャルディスタンス、手洗いに努めてください●事前に申し込みをした団体には地域清掃用のごみ袋を配布します

校区名	集合場所など	実施時間(午前)
旭	旭小学校周辺	10～11時
東 栄	藤池公民館	9～10時
	森林公園案内所	
渋 川	各町内の公園	8時30分～10時
本地原	各町内	9～11時
城 山	長池北側の藤棚前	9～10時
白 鳳	各町内	8～9時
	白鳳公民館	9～10時
瑞 鳳	各町内	10～11時
	大塚古墳	
旭 丘	旭丘公民館	9～10時
	集会所	
三 郷	三郷小学校	

問い合わせ先/環境事業センター ☎52-8000

民踊講習会

あさひ健康
マイスター
チャレンジ
対象事業

中央公民館内生涯学習課生涯学習係
☎76-8181

時 6月21日(月)午前10時～正午 **場** 総合体育館アリーナ **内** 盆踊りの新曲の振り付けなど
費 500円(テキスト代) **持** 体育館シューズ、手ぬぐい、うちわ、飲み物 **申** 5月17日(月)～6月11日(金)に電話か直接(土・日曜日を除く午前8時30分～午後5時15分)

ボランティアサロン

あさひ健康
マイスター
チャレンジ
対象事業

渋川福祉センター内社会福祉協議会
渋川ボランティアセンター ☎51-5535

時 6月22日(火)午前10時～正午 **場** 渋川福祉センター 運動室 **内** 障がい者スポーツに触れ合おう
定 先着10人 **講** 大脇佳奈さん、山田篤さん **申** 6月15日(火)までに電話か直接(土・日曜日を除く午前9時～午後5時)。定員を超えた場合は抽選。定員に満たない場合は6月16日(水)以降に先着順で受け付け

多世代交流館いきいき講座

あさひ健康
マイスター
チャレンジ
対象事業

多世代交流館いきいき ☎54-8202

はじめての切り絵

時 6月23日、30日(水曜日・2回)午前10時～正午 **内** 指先を使う切り絵を楽しみながら作る
費 1,200円(材料費含む) **講** 福島晴彦さん

はじめてのくすみ絵

時 6月24日(木)午前10時～正午 **内** 指先を使

うくるみ絵を楽しみながら作る **費** 600円(材料費含む) **持** ハサミ、木工ボンド、つまようじ、布おしぼり **講** 水野道子さん

共通事項

場 多世代交流館いきいき **対** 市内在住の60歳以上のかた **定** 各先着10人 **申** 5月17日(月)～6月4日(金)に費用を添えて直接(午前9時～午後5時)

危険物取扱者試験

消防本部予防課危険物係 ☎51-0379

時 7月4日(日)、11日(日) **場** 名古屋工学院専門学校(名古屋市熱田区) **【試験の種類/手数料】**
●甲種/6,600円 ●乙種第1～6類/各4,600円 ●丙種/3,700円 **申** ●電子申請/5月29日(土)午前9時～6月7日(月)午後5時に(一財)消防試験研究センターホームページで ●書面申請/6月1日(火)～10日(木)に願書(予防課で配布)を同センター愛知県支部(〒460-0001名古屋市中区三の丸3-2-1 県東大手庁舎6階)へ郵送か直接(土・日曜日を除く午前9時～午後5時)

廃棄物減量等推進審議会委員を募集します

市役所環境課ごみ減量係 ☎76-8135

内 ごみ(一般廃棄物)の減量などを推進するための審議会の委員 **対** 市内在住・在勤・在学の20歳以上で、次の要件を全て満たすかた ●本市の他の附属機関や懇談会などの構成員でない ●本市の議員・職員でない ●平日昼間に開催する会議

水道メーターの取り替えにご協力ください

費用 無料

取り替え期間	5月下旬～11月に地区ごとに順次取り替え
5～6月に取り替える地区	旭ヶ丘町、旭台、井田町、上の山町、大久手町、柏井町、狩宿町、狩宿新町、三郷町、下井町、瀬戸川町、東栄町、東大久手町、東三郷町、根の鼻町
作業内容	市が委託している業者が断水の上、敷地内のメーターを取り替え ※業者は業務従事者証を携帯し腕章を着用
対象者	水道メーターの有効期限が近づいているご家庭など ※対象者には、事前に取り替え期間や業者などをはがきで通知
その他	●メーターボックスの上に物や車を置かないでください ●飼い犬はメーターボックスから離してつないでおいてください ●詳しくは通知のはがきかホームページをご覧ください

問い合わせ先/市役所上水道課経営係 ☎76-8168

(年2回程度)に出席できる **定** 2人 **【任期】** 2年間 (7月1日～令和5年6月30日) **【応】** 5月31日(月) までに応募用紙(環境課で配布。ホームページからもダウンロード可)を提出**【報酬】** 会議への出席 1回当たり6,400円 **【選考方法】** 書類選考



所得申告のお願い

市役所保険医療課国保年金係 ☎76-8151

高齢者医療係 ☎76-8153

【内】 国民健康保険や後期高齢者医療制度加入者で、令和2年中の所得の申告がまだお済みでないかたは、収入の有無にかかわらず、申告してください。申告をしないと国税や保険料の軽減・減免を受けることができません。**【対】** 次の要件を全て満たすかた ● 公的年金を受給していない ● 年末調整・確定申告・市県民税申告をしていない ● 被扶養者でない



盆踊り備品の貸し出し

中央公民館 ☎54-5300

【貸出備品】 やぐら(180cm×150cm、組み立て式)、大太鼓(台、ばち付き)、放送機器(アンプ、マ

イク、スピーカー、プレーヤー)、ちょうちん(電球、ソケット、コード付き)、紅白幕、ナイロンロープ、コードリール **【対】** 自治会・町内会などの地域団体、社会福祉団体、その他の団体(地域団体、社会福祉団体を優先) **【貸出期間】** 7月1日(木)～8月31日(火)で1団体1回1日に限る **【申】** 5月21日(金)～8月16日(月)に申込書(中央公民館で配布)を直接(土・日曜日、祝・休日を除く午前8時30分～午後5時。初日は9時から。先着順(電話不可)。受け付け開始時に4団体以上の申し込みがある場合は抽選)。なお、地域団体および社会福祉団体以外は、7月1日(木)から受け付け



幅員が狭い道路の拡幅整備を進めています

市役所土木管理課庶務係 ☎76-8162

【内】 市が管理する幅員4メートル未満の道路に接する敷地で建築などをお考えの場合は、道路後退部分の取り扱いについて事前に協議してください。本年度から、市街化区域内で道路後退部分を寄付していただく場合は、市で境界確定測量を実施しています。詳細はホームページをご覧ください。

軽自動車税(種別割)の納税通知書を発送しました



対象者	4月1日現在で軽自動車、原動機付自転車などをお持ちのかた
発送日	5月7日(金)
納期限	6月7日(月)(口座振替を利用しているかたは、同日に指定口座から振り替え)
その他	<ul style="list-style-type: none">● 納税通知書に添付している納税証明書は、車検時に必要です● 口座振替を利用しているかたには、振り替え後に納税証明書を送付します。振り替え直後に車検を受ける場合は、記帳済みの指定口座の通帳をお持ちの上、収納課にお越しください

令和3年度の軽自動車税(種別割)の税率

前年度までと変更はありません。軽四輪以上・軽三輪は最初の新規検査年月により税率が異なります。また、重課税率は最初の新規検査から13年を経過した軽四輪以上、軽三輪に適用されます。

軽自動車税(種別割)の減免

身体障害者手帳や療育手帳などをお持ちのかたは、軽自動車税(種別割)の減免が受けられる場合があります。なお、減免が受けられるのは、普通自動車・軽自動車など合わせて1台のみです。詳細はホームページをご覧ください。

減免申請期限
6月7日(月)

申請・問い合わせ先 / 市役所税務課家屋償却係 ☎76-8119

市役所南庁舎トイレ改修工事

市役所総務課総務係 ☎76-8111

時 6月上旬～2月下旬 **内** 工事中は、庁内の案内に従い、利用可能なトイレをご使用ください。ご理解・ご協力をお願いします。

セアカゴケグモにご注意を

市役所環境課環境保全係 ☎76-8136

内 市内でセアカゴケグモの目撃情報が寄せられています。基本的におとなしく、攻撃的ではあ

りませんが、素手で触ったり、捕まえようとしたりするとかまれる危険性があるので注意してください。見つけた場合は靴で踏みつぶしてください。卵のう以外は、一般的なスプレー式殺虫剤(ピレスロイド系)でも駆除できます。かまれてしまった場合は、速やかに医療機関で治療を受けてください。

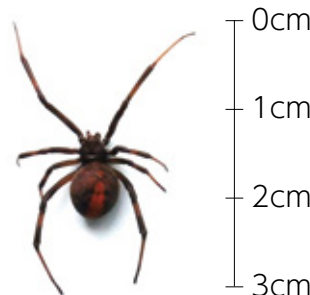

地域づくりのきっかけに

地域ふれあい講座

あさひ健康
マイスター
チャレンジ
対象事業

申し込み方法

各申込期間に費用を添えて直接(午前9時～午後9時)
※市内在住・在勤のかたを優先

申し込み・問い合わせ先

各講座実施施設



みんなの気功

と き 6月2日、9日、16日
(水曜日・3回)
午前10時～正午 
と ころ 三郷公民館(☎54-4500)
内 容 五臓のシステム機能を高め、足腰を丈夫にする。
定 員 先着15人 **費 用** 900円
持 ち 物 動きやすい服装、
5本指ソックス、飲料水、筆記用具
講 師 佐藤朱実さん
申し込み開始日 5月17日(月)

高齢者のための健康体操

と き 6月7日、14日(月曜日・2回)
午後1時～3時
と ころ 旭丘公民館(☎52-1624)
内 容 肩たたき棒作成と健康体操
対 象 者 65歳以上のかた
定 員 先着15人 **費 用** 600円
持 ち 物 広告紙(B4サイズ25cm×36cm程度)30枚、運動のできる靴、飲み物、フェイスタオル
講 師 AKIさん 
申し込み開始日 5月17日(月)

スポーツウェルネス吹矢

と き 6月6日(日)午前10時～正午
と ころ 旭丘公民館(☎52-1624)
内 容 健康を目的としてスポーツ吹矢を楽しむ。 
定 員 先着15人
費 用 500円(マウスピース代含む)
持 ち 物 運動のできる靴、飲み物、タオル
講 師 高瀬紘さん
申し込み開始日 5月17日(月)

アロマテラピー

と き 6月9日(水)午前10時～正午
と ころ 白鳳公民館(☎52-0690)
内 容 癒やされる香りのアロマクリームや入浴剤を作る。ハーブティーの試飲。 
定 員 先着15人
費 用 1,000円(材料費含む)
持 ち 物 ハンドタオル、筆記用具
講 師 橋上早苗さん
申し込み期間 5月19日(水)～6月7日(月)

時 とき **場** ところ **内** 内容 **対** 対象者 **定** 定員 **費** 費用 **持** 持ち物
講 講師 **申** 申し込み・申請方法 **応** 応募方法 **抽** 公開抽選 **他** その他

あさひの子 地域みんなで
育てましょう

少年センターの活動を紹介します

問い合わせ先／中央公民館内少年センター ☎76-8129

少年センターでは、子どもたちの健やかな成長を願い、市青少年健全育成推進会議と連携し、各種活動を行っています。

主な活動



1

街頭相談活動

市内を巡回し、子どもたちの登下校中の見守りや、不審者情報に基づく巡回、スマートフォンを操作しながら自転車を運転する青少年への声掛けなどを行っています。

活動時間 ●月～金曜日／午前9時～午後4時30分

●土曜日／午後0時45分～8時15分

2

青少年とその家族の悩み電話相談 (スマイルダイヤル)

学校のこと、友達のこと、家族のこと、どんな相談でも構いません。一人で悩まず、まずはご相談ください。相談内容によっては、他の専門機関を紹介することもあります。

☎0120-48-7830(なやみゼロ)

携帯電話からは☎52-0700

相談時間(祝・休日を除く)

●月～金曜日／午前9時～午後5時

●第2・4土曜日／午前9時～午後4時30分

来所相談(予約制) 電話相談からお申し込みください。

メール相談 右記二次元コードから



市青少年健全育成推進会議

青少年の自立や青少年を取り巻く環境の改善、非行防止などを図るためのさまざまな活動を約400人の地域協力員と行っています。



小中学校あいさつ運動 (6～2月)

地域のおじさん・おばさん運動として朝の登校時間に合わせて、子どもたちにあいさつや声掛けをします。



中学生フェスティバル (10月)

音楽やダンスを通じて、地域のかたと中学生が交流する場として開催します。

あさひ健康
マイスター
チャレンジ
対象事業



青少年健全育成推進大会 (1月)

健全育成のポスターの表彰や、意見や考えを発表する「僕の意見、私の考え」、善行青少年の表彰などを行います。

あさひ健康
マイスター
チャレンジ
対象事業

健康だより



スケジュールを
まとめて管理♪



申し込み・問い合わせ先

保健福祉センター内健康課 ☎55-6800 (土・日曜日、祝・休日を除く午前8時30分～午後5時15分)

成人向けの事業



ところ:保健福祉センター

事業名	とき	対象者・定員	内容・申し込み方法など
6月の 元気まる測定 お手軽ラジオ体操	6月3日、17日(木) いずれか1日 午前9時30分～ 11時30分	18歳以上のかた 先着各12人	内容 体力測定や生活習慣チェックの結果をもとに健康づくりをアドバイス。待ち時間を利用し、効果的なラジオ体操を学ぶ。 申し込み方法 電話で
軽度認知障がい※ チェックテスト あたまの元気まる ※認知症の前駆段階であり、認知症ではありません。	月・木曜日 午前9時20分～ 11時20分 上記時間内で 電話による受検も可	40歳以上の 要支援・要介護 認定を受けて いないかた 先着各7人	内容 約15分の簡単チェックで正常老化(もの忘れ)と軽度認知障がいを高い精度で判別。結果をもとに保健師が脳の活性化を促す方法をアドバイス 申し込み方法 電話で
知って得する! 健康プラス教室 (元気まる測定事後教室)	6月14日、21日、 28日、7月5日(月 曜日・4回)午後1時 30分～3時30分	18歳以上で、元 気まる測定を受 検したことがある かた 先着12人	内容 保健師、栄養士、運動指導員、歯科衛生士などが運動や栄養など生活習慣についてアドバイス。運動実技も行います。 申し込み方法 電話で

健康トピックス

慢性閉塞性肺疾患(COPD)と喫煙

慢性閉塞性肺疾患(COPD)は肺気腫や慢性気管支炎などで肺の細胞が破壊され、空気を取り入れる能力が低下する病気です。息切れや咳・痰などの症状が現れ、重症化すると呼吸不全になり常に酸素吸入が必要になります。発病する人の約90%に喫煙歴があることから、「たばこ病」とも言われています。喫煙者はもちろん、受動喫煙者も発症する危険性がありますので、COPD予防のために禁煙にチャレンジしませんか。たばこがやめられない場合、内服薬やニコチンパッチなどによる禁煙治療が有効です。

禁煙外来治療費助成事業

市では、禁煙外来(一般的に3カ月間、通院5回)の治療費を助成しています。治療開始前に届け出が必要です。

対象者 次の全てを満たすかた

- 事前の届け出から治療完了までの間、本市に住民票がある
- 健康保険適用となる治療を受け、治療修了証の交付を受けた

助成金額 かかった費用の半額(上限10,000円)

その他 詳しくはお問い合わせ下さい。

在宅等訪問歯科診療

歯科医療機関で通院治療が受けられない市民のかたに訪問歯科診療を行います。

診療内容 診察、むし歯・歯周病の治療、入れ歯の修理、口腔衛生指導など

対象者 市内在住で、施設または在宅の寝たきり高齢者、心身障がい者など通院することができないかた

申し込み方法 電話か直接 **その他** 実施した治療に対する治療費がかかります

風しん追加的対策事業

風しんのまん延防止のため、令和4年3月末まで全国統一で実施しています。

対象者 ●昭和37年4月2日～47年4月1日生まれの男性(令和2年4月にクーポン券を発送済み) ●昭和47年4月2日～54年4月1日生まれの男性(令和元年5月にクーポン券を送付済み。有効期限が切れていてもそのまま利用可)

内容 風しん抗体検査(公費による血液検査)。検査の結果、抗体が十分でないと判定された場合は予防接種

も受けられます(自己負担なし)。

実施場所 全国の実施機関(健診センターなどを含む)

持ち物 クーポン券、本人確認書類(健康保険証、運転免許証など)

その他 ●職場の人間ドックや健康診査、市で実施する健康診査と併せて実施可 ●クーポン券を紛失した場合は再発行しますので、お問い合わせください

スワスワ みんなの笑顔大集合!

こんにちは

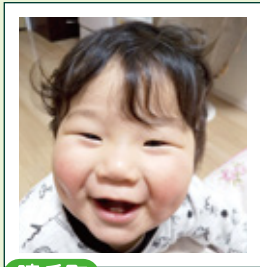

晴丘町

いとう ちあき
伊藤 知明 くん(1歳)

知的で明るく元気で
愛想のいい子に
育ってね。

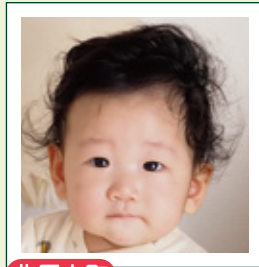

北原山町

たにぐち はるき
谷口 春稀 くん(1歳)

毎日いろいろな表情を見せて
くれるハルくん♡
♡ どんどん成長していくのを
♡ パパもママも楽しみにして
るよ!!



桜ヶ丘町

つだ けいた
津田 佳汰 くん(1歳)

プクプク佳汰♡
これからの成長が
楽しみだよ♪



お子さんの写真を
掲載しませんか？

対象者 市内在住で掲載時に小学校入学前のお子さん(きょうだいでの応募可)
応募方法 市役所広報広聴課へ写真を添付の上、メールで次の8項目を連絡
メールアドレス:kouhou@city.owariasahi.lg.jp
①氏名・ふりがな ②生年月日 ③性別 ④保護者の氏名 ⑤郵便番号
⑥住所 ⑦電話番号 ⑧コメント(40字程度)

応募用二次元コード



いよいよワクチン接種が始まりました



森市長の尾張旭
元気モリモリ

No.26
GENKI MORI MORI



ワクチン接種の
シミュレーション

4月に入園・入学されたかたや
社会人になられたかたなど、1カ
月が経ち、そろそろ新生活に慣れ
てきたところでしょうか。皆さん、
それぞれが新たなステージで頑
張っていることと思います。

市では、新規職員20名を採用
し、組織改編や人事異動など
を行って、新体制でスタートを切
りました。

新年度になっても、新型コロナ
ウイルス感染症の収束は見えず、
まだまだ気を抜くことはできませ
ん。対応・対策もしっかりと講じて
いかなければならないと思ってい
ます。皆さんも引き続き手洗い・
換気・マスクの着用・手指の消毒
など、感染症対策をしっかりと

行っていただきますようお願いい
たします。

さて、そんな中、いよいよ5月6
日からワクチン接種を開始しまし
た。ワクチンは徐々に供給される
ため、まずは85歳以上のかたか
ら実施しています。今後も、供給
があり次第、順次接種を行えるよ
う、しっかりと準備を進めてまい
ります。

接種が進んでいる一部の国で
は、ワクチンの効果により、日常
を取り戻しつつあるというニュー
スを見掛けました。接種券を受け
取られたかたはぜひ接種を受け
いただき、日常を取り戻す第一歩
となればと思います。

あさひーと なかまたち

No. 55

あさひとココの会

「共感」をモットーに
気軽に子育て相談を



あさひとココの会ってどんな団体？



木下さん／子どもの成長や発達に遅れを感じ、子育てに不安や悩みを抱えている親の会です。子どものことで悩みを抱えている親同士が相談や話をする場を作っています。



活動内容を教えてください♪



樋口さん／悩みは誰かに話すだけでも心が軽くなることがあります。気軽に集まって、顔を直接見て話ができるよう、月に一度の座談会のほか、勉強会、交流会などを開催しています。



座談会の様子



活動の中で感じるやりがいや嬉しかったことを教えてください♪

山田さん／「座談会で話をして元気ができました」との声ももらえた時は、やっていて本当に良かったと感じます。少しでも、悩みを抱えたかたの心に寄り添えたのだと思うと、嬉しく思います。



これからの目標を教えてください♪

木全さん／いつでも、どんなことでも、気軽に子育ての悩み相談や話ができ、仲間づくりができるよう、活動を続けていけたらと思っています。



あさひとココの会のみなさん

あさひとココの会

子どもと親の心の健全育成を図る活動を行う市民団体

主な活動

- 座談会 (毎月開催)
- 勉強会・交流会

問い合わせ先

あさひとココの会 木下
✉ hello.tocotoco@gmail.com
ブログ (上記二次元コードから)



くらしのひろば 6月の市民相談

※の相談を除き、申し込みは不要です。相談室などへ直接お越しください。正午～午後1時はお休みです。



相談名	とき	ところ・申し込み方法
経営※	3日(法律)、7日(税務)、9日(労務)、17日(情報化)	午後1時30分～4時(情報化のみ午前10時～正午、午後1時30分～4時30分) 商工会館 相談室 ※電話(☎53-7111)で
お仕事探し	月～金曜日	午前9時～午後4時30分 市役所ふるさとハローワーク
消費生活	月・水・金曜日 火・木曜日	午前9時～正午 午後1時～4時 市役所消費生活センター
法律※1 不動産	4・11・18日(金) 2日(水)	午後1時30分～3時50分 午後1時～4時 市役所 市民相談室
登記	9日(水)	午前9時～正午
労働※2	17日(木)	午後1時～4時
行政	15日(火)	午後1時～3時
人権こまりごと	8日(火) 22日(火)	午前10時～正午 午後1時～3時
行政書士	24日(木)	午後1時～3時
建築※3	16日(水)	午前10時～正午
ひとり親家庭	月～金曜日	午前9時～午後4時 市役所こども課
保育	月～金曜日	午前9時～午後4時 市役所保育課
女性の悩みごと※ こども・子育て	1・15日(火) 月～金曜日	午前10時～午後3時 午前9時～午後4時 保健福祉センター内子育て相談課 ※電話(☎53-6101)で
こどもの発達	月～金曜日	午前8時30分～午後5時
医師による こどもの発達専門※	9・23日(水)	午後2時～5時 保健福祉センター内 こどもの発達センターにこここ ※電話(☎53-6103)で
言語聴覚士による ことばの専門※	2・16・30日(水)	午前9時～正午
臨床心理士による こどもの心理専門※	22日(火)	午前9時～正午
精神保健福祉士による こころの健康※	水曜日	午前10時～午後3時20分 保健福祉センター内健康課 ※電話(☎55-6800)で
栄養※	25日(金)	午前9時～11時
保健師による健康	月～金曜日	午前9時～11時
労働者のための こころの健康※	25日(金)	午後2時～4時 瀬戸旭医師会館 相談室(瀬戸市西長根町) ※瀬戸地域産業保健センターに電話 (☎84-1139)で
青少年と その保護者の悩み (スマイルダイヤル)	月～金曜日 12・26日(土)	午前9時～午後5時 午前9時～午後4時30分 中央公民館内少年センター 【フリーダイヤル】0120-48-7830 (携帯電話からは☎52-0700) 来所相談は事前に連絡。土曜日は電話 相談のみ
高齢者	月～金曜日	午前8時30分～午後5時 保健福祉センター内地域包括支援センター
成年後見制度※	3日(木)	午後1時30分～4時15分 市役所 市民相談室 ※尾張東部権利擁護支援センターに電話 (☎75-5008)で
障がい者	月～金曜日	午前9時～午後5時 市役所障がい者基幹相談支援センター
生活の困窮※	月～金曜日	午前9時～午後5時 市役所福祉政策課 ※電話(☎76-8139)で 来所相談は事前に連絡

3月の犯罪・事故・火災など (本年の累計/前年同期比)

犯罪発生状況		人身交通事故	
刑法犯	39件(103件/+8件)	件数	17件(49件/△6件)
うち窃盗犯	26件(63件/△1件)	死傷者	21人(59人/△12人)
火災発生	2件(6件/△2件)	うち死者	0人(0人/±0人)
救急車出動	247件(696件/△81件)		

納期限のお知らせ

6月7日(月) 軽自動車税 全期

尾張あさひ苑 周辺案内

星空観察会「星空さんぽ」

阿智村は日本一星空がきれいに見えると言われています。そんな美しい星空を写真に残したいと、スマートフォンを空に向けるかたが多いのですが、うまく写せない場合がほとんどです。

そこで、この春から尾張あさひ苑のオプションプラン「星空さんぽ」で写真撮影を始めました。日本一の星空を見た記念に、星空と参加者を写した画像データをプレゼント。星空さんぽにぜひご参加ください。



★星空さんぽ

- 毎日午後7時30分から
- 費用1,100円(予約制)

※曇天・雨天中止。天候により写真撮影が困難場合があります。夜間のため、参加の際は多少の防寒が必要です。

〰 宿泊申し込み・問い合わせ先

保養センター尾張あさひ苑

☎0265-43-3180

長野県下伊那郡阿智村智里331-7



〰 ホームページアドレス

<http://www.owariasahien.jp/>



〰 新しい割引き制度も継続中です!

宿泊利用者1人につき、1泊当たり大人/3,000円、小学生以下/1,200円を利用料から割引き。申請は不要。

詳細は、市役所財政課管財係(☎76-8114)へお問い合わせください。



無料送迎バス運行中

市役所正面玄関前 ↔ 尾張あさひ苑
運行日などは、尾張あさひ苑に直接お問い合わせください。

広告

※広告の内容に関する問い合わせは直接広告主へお願いします。

病気を治す医療から
病気にならない医療を目指して

井上病院
健康管理センター

要予約 人間ドック・健診専用ダイヤル 76-2300
予約メール kenkou@inoue-hp.com

人間ドック 生活習慣病予防健診 特定健診
市民健診 各種がん検診 各種健康診断
*婦人科検診 女性医師、技師在籍

医療法人社団順心会 井上病院
瀬戸市川北町2-11 TEL 83-3131
東三郷交差点北へ200m
URL: <http://www.inoue-hd.com>

LIXIL不動産ショップ

売買仲介 相続・資産活用
賃貸仲介 買取り・開発分譲
賃貸管理

トーエー不動産株式会社
〒488-0011 尾張旭市東栄町1-16-26 ●定休日/水曜日 ●営業時間/9時30分~18時00分

携帯でもOK フリーダイヤル さんこう。 トー エー
0120-35-1080

離婚・労働・借金問題・相続・交通事故等
初回無料相談(電話・面談)実施中!

弁護士法人
愛知総合法律事務所
高蔵寺事務所
愛知県弁護士会・岐阜県弁護士会・三重県弁護士会・静岡県弁護士会所属

※ご相談・ご来訪の際は予めお電話にてご予約ください。

〒487-0011 春日井市中央台1-2-2 サンマルシェ南館1F
尾張旭市役所より車で20分(三菱UFJ銀行高蔵寺支店右隣)

TEL.0568-37-3921 電話受付時間 9:30~17:30
定休日 金・土・祝日 **日曜営業**

このまちの家守り工務店
住まいの新築・リフォーム・外構工事
テクノストラクチャー施工認定店
創業60余年の信頼と実績

岩橋建設株式会社

住宅介護改修工事もお任せください
設計監理 岩橋建設(株)一級建築士事務所

尾張旭市城前町城前 41-3 TEL 53-5123

新型コロナウイルスの感染拡大状況により、掲載内容が変更となることがあります。ご理解・ご協力をお願いします。なお、新型コロナウイルス感染症に関する市の対応などの詳細はホームページをご覧ください。



この広報誌は、植物油インキを使用しています。

個人情報について

広報おわりあさひの編集にあたり収集した個人情報はその他の目的で無断利用することはありません。