

あさひ



広報おわりあさひ

トピックス

P2 新型コロナワクチン接種

P3 旭色&ひんやり紅茶スイーツ デジタルスタンプラリーを開催します

P13 スクスクこんにちば **裏表紙** あさびー情報局



ひんやり紅茶スイーツはいかが？ P3





新型コロナウイルス 感染症関連情報

最新情報は
ホームページを
ご覧ください



新型コロナウイルスワクチン接種 (6月1日時点)



問い合わせ先/新型コロナコールセンター ☎55-0911 (午前9時～午後5時)

- コールセンターは当分の間、土・日曜日、祝日も開設
- 番号のかけ間違えにご注意ください
- つながりにくい場合があります。ご了承ください

高齢者から接種を開始しており、その後、基礎疾患のあるかたなどへ接種を進めます。今後のスケジュールは、決まり次第、広報おわりあさひやホームページでお知らせします。なお、内容が変更となる場合があります。

接種券の送付・予約のスケジュール

対象者	接種券の送付時期	予約開始
65歳以上(昭和32年4月1日以前生まれ)のかた	送付済み	予約を開始済み
		7月末までに2回接種できるよう予約枠を随時拡大します。

65歳未満(昭和32年4月2日以降生まれ)のかた	65歳以上のかたの接種状況を踏まえ、次に当てはまるかたから接種券を送付する予定です。具体的な送付時期は、ホームページなどでお知らせします。また、予約開始時期は、接種券に同封するお知らせをご覧ください。 ①60～64歳(昭和32年4月2日～37年4月1日生まれ)のかた ②高齢者施設などの従事者(対象など詳細はホームページをご覧ください) ③基礎疾患のあるかた(接種券発行の申し込みが必要) ※上記を除く60歳未満のかたについては、未定
--------------------------	---------------------------------------------------------------------------------------------------------------------------------------------------------------------------------------------------------------------------------------

接種券発行の申し込み方法

※③に該当するかたで、接種券の発行を希望される場合は次の方法でお申し込みください

対象者	本市に住民票がある16歳以上60歳未満(昭和37年4月2日～平成17年6月30日生まれ)のかたのうち、次の基礎疾患があるかた(7月1日以降に16歳になるかたも随時対象。また、対象年齢が12歳以上となる場合あり)		
対象となる基礎疾患	<p>●次の病気や状態のかたで、通院または入院しているかた</p> <p>①慢性の呼吸器の病気 ②慢性の心臓病(高血圧を含む) ③慢性の腎臓病 ④慢性の肝臓病(肝硬変など) ⑤インスリンや飲み薬で治療中の糖尿病または他の病気を併発している糖尿病 ⑥血液の病気(ただし、鉄欠乏性貧血を除く) ⑦免疫の機能が低下する病気(治療や緩和ケアを受けている悪性腫瘍を含む) ⑧ステロイドなど、免疫の機能を低下させる治療を受けている ⑨免疫の異常に伴う神経疾患や神経筋疾患 ⑩神経疾患や神経筋疾患が原因で身体の機能が衰えた状態(呼吸障害など) ⑪染色体異常 ⑫重症心身障害(重度の肢体不自由と重度の知的障がいとが重複した状態) ⑬睡眠時無呼吸症候群 ⑭重い精神疾患(精神疾患の治療のため入院している、精神障害者保健福祉手帳を所持している、または自立支援医療(精神通院医療)で「重度かつ継続」に該当する場合)や知的障がい(療育手帳を所持している場合)</p> <p>●基準(BMI30以上)を満たす肥満のかた (BMI30の目安:身長170cmで体重約87kg、身長160cmで体重約77kg)</p>		
申し込み方法	インターネット	ホームページから (右記二次元コードからアクセス)	氏名、生年月日、住所、対象となる基礎疾患の内容などを申告していただきます
	電話	新型コロナコールセンター ☎55-0911 ※番号のかけ間違えにご注意ください	
申し込み時期	6月30日(水)まで(その後も随時受付)		
接種券の発送時期	未定(65歳以上のかたの接種状況を踏まえ、申し込み時期に応じて発送)		

7月～9月

ひんやり紅茶スイーツはいかが？

17の市内店舗で、暑い夏の時期にぴったりな、紅茶を使った甘くて冷たい「ひんやり紅茶スイーツ」を販売します。かき氷やアイス、パフェやパンなど気になる商品が盛りたくさん！この企画のために作られた、商品やメニューがたくさんありますので、お楽しみに♪

商品やメニューの写真、各店舗の詳細は、旭色&ひんやり紅茶スイーツホームページ(下記二次元コードからアクセス)や尾張旭まち案内で配布するパンフレットをご覧ください。

旭色&ひんやり紅茶スイーツ デジタルスタンプラリーを開催します

令和2年度から展開中の尾張旭の新メニュー・商品開発プロジェクト「旭色」と、「ひんやり紅茶スイーツ」の参加店舗(24店舗)を巡るデジタルスタンプラリーを開催します。デジタルスタンプラリーとは、スマートフォンを使い、各店舗などに設置された二次元コードを読み込むことで、スタンプがもらえるウェブ上のスタンプラリーです。

スタンプを集めると、賞品が当たる抽選に応募できますので、市内のお店巡りを楽しみながらご参加ください。詳細は、旭色&ひんやり紅茶スイーツホームページ(右記二次元コードからアクセス)をご覧ください。



問い合わせ先／(一社)市観光協会 ☎52-6500



令和3年度男女共同参画週間キャッチフレーズ

女だから、男だから、ではなく、私だから、の時代へ。

(出典:内閣府男女共同参画局)

6月23日～
29日は

男 女 共 同 参 画 週 間

「男女共同参画社会」とは、家庭・地域・職場など社会のさまざまな場面で男女がお互いに協力し、喜びも責任も分かち合い、それぞれの個性と能力を發揮できる社会です。この機会に男女共同参画について考えてみませんか。

パネル展示「どれだけ増えてる?育メン、介護メン」

6月16日(水)～29日(火) 市役所 ロビー

男女共同参画に関する書籍などの展示

6月30日(水)まで 市図書館 ブラウジングコーナー

男女共同参画審議会委員を募集します

内 容	男女共同参画の推進に関する施策を総合的かつ計画的に推進するための委員		
対 象 者	市内在住の20歳以上で、次の要件を全て満たすかた ●本市の他の附属機関や懇談会などの構成員でない ●本市の議員・職員でない ●平日の昼間に開催する会議(年1～2回程度)に出席できる		
定 員	2人	任 期	2年(9月1日～令和5年8月31日)
応募方法	6月15日(火)～7月12日(月)に応募用紙(多様性推進課で配布。ホームページからもダウンロード可)を郵送か直接(土・日曜日を除く午前8時30分～午後5時15分)		
選考方法	書類審査	報 酬	会議への出席1回当たり6,400円

問い合わせ先／市役所多様性推進課男女共同参画係 ☎76-8125



市制50周年記念 食育絵本「おいしくできたよ」を発行しました!

広報おわりあさひで連載している「レシピの玉手箱」と市特産品の「プチヴェール」を題材とした食育絵本「おいしくできたよ」を発行しました。子どもたちが料理や、家族と一緒に食事をするこの楽しさを感じ、「食」に対して興味を持つきっかけづくりに、ぜひお買い求めください。



費用 1,650円

購入方法 書店で注文か、Amazon、三恵社オンラインショップでも購入可

問い合わせ先 / 市役所企画課政策企画係 ☎76-8104

市制50周年記念映像「50の笑顔」を配信中!

尾張旭市の魅力について、市民のかたをはじめとする50組のインタビュー映像を1本にまとめました。動画は、ホームページ(右記二次元コードからアクセス)、尾張旭まち案内、Youtubeでご覧いただけます。また、DVDを図書館で貸し出しています。



応募・問い合わせ先 / 市役所広報広聴課市政発信係 ☎76-8107

愛知県市町村対抗駅伝競走大会

市代表選手候補者募集

毎年恒例の愛知駅伝に出場する、市代表選手候補者(練習会参加者)を募集します。なお、大会当日は東海テレビで放送予定です。



と き	12月4日(土)(雨天決行)	区 間	9区間・18人
コ ー ス	愛・地球博記念公園周回コース	代表選手数	(各区間の補欠選手1人含む)
募集区間	小学生男子・女子(1.4km)、中学生男子(3.2km)、中学生女子(3km)、ジュニア男子・女子(4.4km)、一般男子(5.6km)、一般女子(3km)、40歳以上男女不問(2.3km) ●ジュニア/平成15年4月2日~18年4月1日生まれ ●一般/平成15年4月1日以前生まれ ●40歳以上/昭和56年12月4日以前生まれ		
応募資格	9月1日現在本市に住民票があり、市内在住のかた(県内の小・中学生、高校生は保護者の居住地から出場)。他県・他市町村居住者でも、出身中学校が尾張旭市立中学校の場合は出場可(人数制限あり)		
応募方法	6月14日(月)~7月30日(金)に応募用紙(文化スポーツ課で配布。ホームページからもダウンロード可)を直接(土・日曜日、祝日を除く午前8時30分~午後5時15分)かメールで。欠員がある区間は、選考会まで受け付け		
そ の 他	練習会を9月中旬~11月中旬頃、選考会を9月下旬頃に実施予定		
選考基準	選考会の上位2人を選手とする。ただし、各記録会の記録などを参考にする場合あり		

応募・問い合わせ先 / 市役所文化スポーツ課スポーツ係 ☎76-8183

7月の催し

おはなし会

絵本、紙芝居の読み聞かせなど
 とき 7月3日、17日(土) 午後3時～3時20分
 7月25日(日) 午前11時～11時20分

対象 3歳以上の子と保護者

あかちゃんからのおはなし会

わらべ歌や手遊びを交えた絵本の読み聞かせ(21日(水)は英語の絵本)
 とき 7月14日、21日(水) 午前11時～11時20分

対象 6カ月以上の子と保護者

共通事項

ところ 視聴覚室 定員 各回先着20組(予約不要。会場に直接お越しください)
 その他 ●椅子に座っての参加となります ●入室時に検温と、参加者名簿を作成します

新着図書紹介

一般書 ▶ 腸すっきり! スーパー快便力

山名哲郎/著、主婦の友社/刊
 便秘、便もれ、下痢などの症状は病気が隠れているサインかもしれません。お通じにかかわるトラブルと病気に悩む人のために改善法や治療法をわかりやすく紹介



児童書 ▶ えんそくねこねこ

長野ヒデ子/作・絵
 ひさかたチャイルド/刊
 12匹の子猫が遠足に出掛けました。子猫たちは、「いとまきまき」の替え歌を歌いながら丸木橋を渡ったり、山に登ったり。童謡「いとまき」の節で歌って読める絵本



問い合わせ先/図書館 ☎54-5544

星の広場だより

スカイワードあさひ
 天体観測室



★ キラッと輝く 今月の星 ★

空に「宵の明星」金星が明るく輝いています。すぐ横に赤い火星が並んでいます。7月12日(月)には細い月も近づき、にぎやかです。

あさひ健康
 マイスター
 チャレンジ
 対象事業

🌃 夜間観望会 第1～4日曜日 午後7時30分～8時30分

費用 無料

その他 ●申し込み不要。マスク着用の上、会場へお越しください
 ●天候により中止する場合があります

とき	ところ	内容
6月20日(日)	中止(スカイワードあさひ外壁等改修工事のため)	
27日(日)	城山小	アンタレス、M13、金星
7月 4日(日)	東栄小	七夕の星(織女星・彦星)、金星
11日(日)	旭 小	夏の大三角、M4、金星



☀️ 太陽観望会 スカイワードあさひ外壁等改修工事のため8月24日(火)まで中止

問い合わせ先/中央公民館内生涯学習課生涯学習係 ☎76-8181、スカイワードあさひ ☎52-1850

メッセージが届きます

あさぴー LINE

あさぴーから市のイベントや新しいあさぴーグッズの販売など、旬の情報が届きます。ぜひ、登録してください。

あさぴーLINEスタンプ配信中

日常会話やいろいろなリアクションのあさぴースタンプ40種類を配信しています。

費用 120円(1セット40種類)

購入方法 スタンプ専用サイト
 「LINE STORE」または、LINEアプリ内「スタンプショップ」で購入

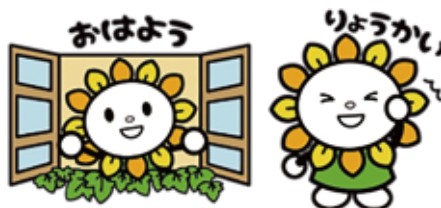

登録方法

LINEアプリ内で「あさぴー」で検索、または下記二次元コードからも登録可



問い合わせ先/市役所広報広聴課市政発信係 ☎76-8107

※新型コロナウイルス感染症拡大防止のため、講座などに参加する際は、マスクの着用にご協力ください。

幼児2人同乗用自転車 購入費を補助します

保健福祉センター内子育て相談課
☎53-6101

対 申請時に市内在住で、満1歳以上の未就学児を2人以上養育しているかた **【対象自転車】** 次の全てに該当する自転車●BAAマークと幼児2人同乗基準適合車マーク付きで、前後に2席の安全基準に適合した幼児用座席が装備されている新品●市内の販売店(自転車安全整備店に限る)で購入し、防犯登録およびTSマーク付帯保険に加入している **【補助金額】** 購入費(幼児用座席費用を含む)の2分の1に相当する額(上限30,000円)
申 ●購入前に補助希望を電話で連絡(補助金交付額が予算額に到達次第、受け付けを終了するため)●購入した日から30日以内に①申請書(子育て相談課で配布。ホームページからもダウンロード可)②申請書に記載された必要書類の写しを直接(土・日曜日、祝・休日を除く午前8時30分～午後5時15分) **他** ●販売店など、詳細はホームページをご覧ください●申請者にはあさびー反射シールをプレゼント

にこにこ講座 楽しく子育て ～そうだったんだ!こどもの行動～

保健福祉センター内
こどもの発達センターにこにこ ☎53-6103

時 7月14日(水)午前10時～11時30分 **場** 保健福祉センター シアートルーム **内** 子育てのヒントがいっぱい! 子どもの特性や関わり方を学ぶ
対 市内在住・在学・在勤で小学生または中学生の子を持つ保護者 **定** 先着20人 **費** 無料 **【託児】** 要相談。申込時にお申し出ください **講** 名古屋経営短期大学講師 木村拓磨さん **申** 6月15日(火)～7月7日(水)に電話か直接(土・日曜日を除く午前8時30分～午後5時15分)

すくすく子育て講座 親子で楽しくふれあい遊び

保健福祉センター内子育て支援センター
☎52-3132

時 7月16日(金)①午前10時～10時40分②午前11時～11時40分 **場** 保健福祉センター 4階 **内** 子育てを豊かにする歌やふれあい遊びを

あさひ健康
マイスター
チャレンジ
対象事業

7月1日
から

高さが4mを超える屋外広告物は 有資格者による安全点検が義務化されます

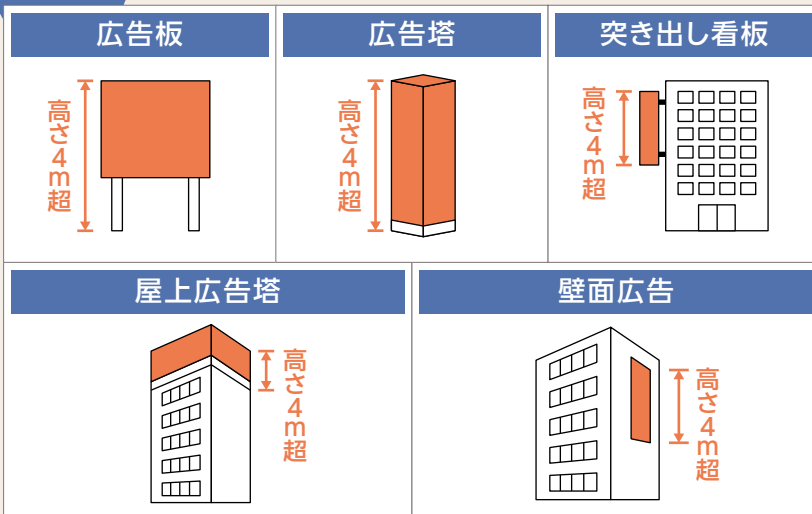

有資格者とは?

- 屋外広告士
- 一級建築士および二級建築士
- 特定建築物調査員
- その他屋外広告士と同等以上の知識を有する者として知事が定める者

- 日頃から点検や必要な補修を行い、安全管理に努めてください
- 許可更新時には、点検者の資格を証する書面を添付してください

問い合わせ先/市役所都市計画課都市政策係 ☎76-8156



親子で楽しむ **対** 市内在住の①令和2年6月～11月生まれの子と保護者②令和2年12月～令和3年5月生まれの子と保護者 **定** 各回先着15組 **持** ねんねの頃のお子さんは敷物(バスタオル可) **講** 児童発達支援ミュージックセラピスト 奈良真理子さん **申** 6月15日(火)～7月15日(木)に電話で(土・日曜日を除く午前9時～午後4時)。参加したことがあるかたは、6月21日(月)から受け付け。定員になり次第締め切り **他** 新型コロナウイルス感染拡大防止のため、参加者以外の同席はご相談ください。



図書館のお仕事体験

図書館 ☎54-5544

時 7月28日(水)、29日(木)、30日(金)①午前10時～11時②午後1時30分～2時30分(各日2部制、申し込みはいずれか1回) **場** 図書館 **内** 館内見学や図書のフィルム掛けを体験し、図書館の役割と仕事について理解する **対** 市内在住の小学5・6年生(前年の参加者は除く) **定** 先着24人(各回4人) **費** 無料 **申** 6月19日(土)～25日(金)に電話で(休館日を除く、午前9時～午後7時)



伝統文化親子教室 旭親子いけばな体験教室

太田 ☎・FAX.052-772-0803
✉ cosmos.hirokota@gmail.com

時 7月17日～令和4年1月22日(土曜日・8回) 午前10時～11時30分 **場** 渋川公民館 **内** 花と語りながら季節の生け花を楽しく学ぶ **対** 年長児～中学生と保護者(お子さんのみの参加可) **定** 先着15人 **費** 1回1,000円(花材費) **講** 華道家元池坊 太田ひろ子さん **申** 6月25日(金)までに電話、ファクスかメールで①住所②氏名・ふりがな③電話番号を連絡(お子さんのみの場合は保護者の同意が必要) **他** 開催日時を変更する場合あり



みんなで大きな絵を描く ワークショップ(第2ターム)

文化会館 ☎54-8500

時 7月18日、8月8日、9月12日(日曜日・3回) 午前10時～正午 **場** 文化会館 展示ロビー

内 「コロナに負けない」をテーマに元気になる絵画作品を制作するアートワークショップ **対** 市内在住・在勤・在学の小学生以上のかた(低学年は保護者の参加が必要)



定 先着15人 **費** 1,500円(材料費含む) **講** 赤嶺智也さん **申** 6月22日(火)から費用を添えて直接(月曜日を除く午前8時30分～午後5時) **他** 汚れても良い服装でご参加ください。



ビギナーズ・ペーパードライバーズ ドライビングクリニック

あさひ健康
マイスター
チャレンジ
対象事業

市役所市民活動課交通防犯係 ☎76-8128

時 7月9日(金)午後1時10分から(0時20分集合) **場** 瀬戸自動車学校(市役所から送迎バスを運行) **内** 自動車運転の体験型講習による技能の再確認 **対** 市内在住で普通自動車運転免許証を持つ運転に不慣れな方 **定** 先着12人 **費** 1,000円(当日持参) **申** 6月17日(木)～30日(水)に電話か直接



ボランティアサロン

あさひ健康
マイスター
チャレンジ
対象事業

渋川福祉センター内社会福祉協議会
渋川ボランティアセンター ☎51-5535

時 7月21日(水)午前10時～正午 **場** 渋川福祉センター 会議室 **内** やさしい点字教室～絵本を点訳してみませんか～ **定** 10人 **講** 点訳グループ あかね会 **申** 7月14日(水)までに電話か直接(土・日曜日を除く午前9時～午後5時)。定員を超えた場合は抽選。定員に満たない場合は7月15日(木)以降先着順で受け付け

住民票の写し

印鑑登録証明書

メンテナンス作業のため
コンビニ交付サービスの
停止



6月16日(水) 午後8時～11時

問い合わせ先
市役所市民課市民係 ☎76-8130

農政講座「米粉ピザ作り」

あさひ健康
マイスター
チャレンジ
対象事業

市役所農業支援室 ☎76-8133

時 7月17日(土)午前10時～午後1時 **場** 新池交流館ふらっと 実習室 **内** 地元産の米粉を使ったピザ作りにチャレンジ **対** 市内在住・在学の小学生以上の子と保護者(原則2人ペア) **定** 18組 **費** 1組1,000円(参加費300円、材料費700円、当日持参) **申** 右記二次元コードを読み取り、6月30日(水)までにホームページの問い合わせフォームに必要事項を入力し送信。定員を超えた場合は抽選



地域ふれあい講座 夏に向けての「薬膳教室」

あさひ健康
マイスター
チャレンジ
対象事業

平子公民館 ☎54-9290

時 7月6日(火)午前10時～午後1時 **場** 平子公民館 **内** 薬膳を活用した料理を学ぶ **定** 先着8人(市内在住・在勤のかたを優先) **費** 1,300円(材料費含む) **持** エプロン、布巾、バンダナ、タオル、筆記用具 **講** 野平直子さん **申** 6月15日(火)～30日(水)に費用を添えて直接(午前9時～午後8時)

学校給食を食べてみませんか

あさひ健康
マイスター
チャレンジ
対象事業

学校給食センター ☎53-2971

時 7月13日(火)正午～午後1時(10分程度、栄養教諭による講話あり) **場** 学校給食センター **対** 市内在住・在勤・在学のかた **【献立】** ごはん、

牛乳、サバのレモン風味焼き、モヤシの赤じそあえ、とうがん汁、ブルーベリーゼリー **定** 先着20人 **費** 250円(給食代。当日持参) **申** 6月15日(火)～25日(金)に電話で(午前8時30分～午後5時15分。グループでの申し込みは5人まで) **他** ●駐車場に限りがありますので、車での来場はご遠慮ください●7月7日(水)以降にキャンセルの場合は費用を後日徴収します

みんなで学ぼう! 認知症サポーター養成講座

あさひ健康
マイスター
チャレンジ
対象事業

保健福祉センター内地域包括支援センター
☎55-0654

時 7月24日(土)午前10時～11時30分 **場** 中央公民館 **内** 認知症について正しく理解し、認知症のかたやその家族を温かく見守る応援者(認知症サポーター)を養成する講座です。寸劇を交えて分かりやすくお話しします **定** 先着30人 **費** 無料 **講** 市認知症キャラバンメイト **申** 電話か直接(土・日曜日、祝日を除く午前8時30分～午後5時15分)

令和4年新成人の集い 実行委員を募集します

中央公民館内生涯学習課生涯学習係
☎76-8181

対 平成13年4月2日～14年4月1日生まれのかた **【募集人数】** 各中学校区で8人程度 **申** 8月31日(火)までに電話か直接(土・日曜日、祝・休日を除く午前8時30分～午後5時15分) **他** 本年度

学校の非常勤職員(会計年度任用職員) を募集しています



職 種	英語教育支援員	募集人員	1人
勤 務 日	週3日(学校のある日)	勤務時間	午前8時30分～午後3時30分(休憩60分)
勤務場所	市内小・中学校	任用期間	9月1日～令和4年3月31日
報 酬	1時間あたり2,215円	職務内容	教員の補助としての英会話指導など
応募資格	英語が母国語または同等の英語力があり、日本での就労が認められている		
申し込み方法	6月30日(水)までに申込書(人事課で配布。ホームページからもダウンロード可)を直接(土・日曜日を除く午前8時30分～午後5時15分)		

申し込み・問い合わせ先 / 市役所学校教育課学校指導係 ☎76-8174

の新成人の集いは令和4年1月9日(日)に実施



環境パトロールボランティアを募集します

あさひ健康
マイスター
チャレンジ
対象事業

市役所環境課環境施策係 ☎76-8134

内 地域の不法投棄や野焼き、土地、建物の管理状況など、環境に関する情報の収集、提供
対 市内在住・在勤・在学の18歳以上のかた
申 申請書(主要公共施設で配布。ホームページからもダウンロード可)を直接 **他** 提供された情報は環境行政に活用します。



税収の確保に努めています

市役所収納課収納係 ☎76-8121

内 皆さんに納めていただく市税は、行政サービスや公共事業を行うための重要な財源です。市税は、納期限内の自主納付が原則です。納期限内に納付されないかたは、延滞金額を加算して納付していただくこととなります。督促状や催告書の発送、電話による催告により、できるだけ早い時期の納付を促しています。それでも納付されないかたには、納期限内に納付されたかたとの公平性を保つため、財産(不動産、自動車、動産、債権など)の差し押さえ、公売などの強制的な徴収手続(滞納処分)を行うこととなります。失業、生活困窮など、納期限内の納付が困難になった事情があるかたは、早めに納税相談をしてください。



任意継続被保険者制度

市役所保険医療課国保年金係 ☎76-8151

内 退職後も、最大2年間は引き続き健康保険に加入できる制度 **【加入要件】** 次の全てに該当するかた ● 75歳未満で健康保険の資格喪失日(退職日の翌日)の前日まで継続して2カ月以上の被保険者期間がある ● 資格喪失の日から20日以内に加入申請する **【保険料】** 全額自己負担(事業主負担なし)。詳細は、退職前の勤務先などにご確認ください **他** 国民健康保険では、会社都合で退職したかたを対象とした保険税の軽減制度があります。任意継続と比較をしたいかたはお問い合わせください。

水道メーターの取り替えを実施します

6月下旬～7月に取り替える地区

旭前町、印場元町、霞ヶ丘町、桜ヶ丘町、庄中町、白鳳町、平子町、平子ヶ丘町

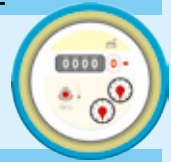

その他

- 対象者には事前にはがきで通知します
- 詳細は広報おわりあさひ5月15日号かホームページをご覧ください

問い合わせ先

市役所上水道課経営係 ☎76-8168

後期高齢者医療制度のお知らせ

医療費自己負担割合の判定に係る申請 (基準収入額適用申請)

医療費の自己負担割合は、前年の世帯収入や所得状況から判定します。自己負担の割合が3割負担と判定されたかたでも、下表に当てはまる場合は、申請により1割負担に軽減されます。該当すると思われるかたには、個別に案内を送付します。また、案内が届かないかたで、下表に該当する場合はお問い合わせください。

同一世帯の75歳以上のかた(※1)		医療費の自己負担割合(申請後)	※1…65歳以上の障害認定による後期高齢者医療被保険者を含む ※2…同一世帯の70歳以上のかたと併せて前年収入の合計額が520万円未満であれば1割
人数	前年収入合計		
1人	383万円未満	1割	
	383万円以上	3割(※2)	
2人以上	520万円未満	1割	

申請・問い合わせ先 / 市役所保険医療課高齢者医療係 ☎76-8153



市国民健康保険加入者 特定保健指導

あさひ健康
マイスター
チャレンジ
対象事業

市役所保険医療課国保庶務係 ☎76-8150

対 特定健康診査を受診し、生活習慣改善による効果が特に期待できるかた(対象となるかたには、医療機関や保険医療課から案内があります) **【動機付け支援】** 健診を受けた医療機関で、原則1回の面接と3カ月以上経過後の実績評価を実施 **【積極的支援】** 保険医療課や健康課で、生活改善のための継続的な支援と3カ月以上経過後の実績評価を実施



税に関するTwitter開設

尾張瀬戸税務連絡協議会事務局
(公社)瀬戸旭法人会 ☎84-1161

内 税務当局(国・県・市)と連携しながら税の情報(確定申告など)や各団体の活動を、ワンストップにお伝えすることを目指して、「尾張瀬戸税連協ツイート」を開始しました。詳細は右記二次元コードからアクセスしてください。



夏休み中の児童館の利用

日曜日・祝日を除き、毎日開館しています(午前9時～午後5時)。各館、楽しく遊べる行事を予定していますので、ぜひご利用ください。



雑草の刈り取り

市役所環境課環境保全係 ☎76-8136

内 空き地の雑草は放置しておくると害虫の発生や火災、不法投棄の原因となり、生活環境を脅かす要因にもなります。土地所有者は空き地周辺にお住まいのかたに迷惑が掛からないよう、早めに雑草を刈り取ってください。

草刈機の貸し出し

対 市内の雑草を刈り取るかた **【貸出日】** 平日の午前8時30分～午後5時15分 **【貸出期間】** 貸出日を含め4日間 **【貸出台数】** 1人1台(先着順)
費 1台300円 **申** 申請書(環境課で配布)を直接

6月24日(木)締め切り

2021就職フェア in瀬戸の参加企業募集中

8月18日(水)に瀬戸蔵(瀬戸市蔵所町)で開催予定の合同面接会に参加する企業を募集しています。参加要件など、詳細はお問い合わせください。

申し込み・問い合わせ先

県雇用維持特別対策事業運営事務局
☎052-265-8121



市民プールオープン

あさひ健康
マイスター
チャレンジ
対象事業

7月1日(木)～8月31日(火) 利用時間 午前9時～午後5時

利用料金	●高校生以上/310円 ●中学生以下/100円(同伴成人1人につき未就学児1人無料。身体障がい者手帳、療育手帳、精神障がい者保健福祉手帳を携帯しているかたとその付き添いのかた1人無料)
その他	●未就学児は成人と同伴(成人1人につき未就学児2人まで) ●混雑時は入場を制限する場合あり ●新型コロナウイルス感染症拡大防止のため閉場または延期の可能性あり

着衣泳教室

とき	7月4日(日)午後2時～2時30分
内容	体験を通して、水難事故を防ぎましょう! 服を着たまま泳ぐことやペットボトルを浮具にする方法を学びます
対象者	小学3年生以上
その他	申し込み不要。会場へ直接お越しください
費用	無料



問い合わせ先/市民プール ☎53-0606(開場期間中のみ)、総合体育館 ☎54-2733

時 とき 場 ところ 内 内容 対 対象者 定 定員 費 費用 持 持ち物
講 講師 申 申し込み・申請方法 応 応募方法 抽 公開抽選 他 その他

市には、4つの県・市指定無形民俗文化財があり、各地区の保存会がこれらの文化財を伝統文化として守り伝えています。伝統文化に興味のあるかたはぜひお問い合わせください。

あさひ健康
マイスター
チャレンジ
対象事業

伝統文化の承継者を募集します

棒の手

県指定



棒や太刀などを使って演技を行う武術的民俗芸能。修験道の護身や呪術として生まれた棒術をもとに、五穀豊穰を願う儀礼的なものを中心とした時期を経て、現在は見せる要素を含んだ形で行われています。市内には無二流、検藤流、直心我流、東軍流、直師夢想東軍流の5流派で伝承されています。

ざい踊り

市指定



盆踊りの中の女踊りの一つで、40cmほどの竹筒の端に紅白の紙房をつけた「ざい」を用いて踊ります。ゆっくりとしたテンポでざいを打ち合わせて踊る「傾城阿波の鳴門」が指定の曲目です。印場地区の鳳采会と三郷地区のみさと会の2地区で伝承されています。

打ちはやし

市指定



横笛や太鼓を用いて行う道行ばやしや祭りばやしの総称。神社の祭礼のほかにも、提灯山とともに盆踊りでもみることができます。井田、庄中、印場北島の3地区で伝承されています。

馬の塔

市指定



馬を標具と呼ばれる道具で飾り、神社に奉納する江戸時代から行われている行事。新居、稲葉、三郷、印場の4地区で伝承され、異なる標具の意匠を継承しています。

ヘルスメイトの
レシピの 164
王手箱



おもてなし料理
にも抜群!

パプリカ・ハンバーグ

ひと口メモ

ビタミンCを含むパプリカと、ビタミンEを含むオリーブ油で抗酸化作用の増加が期待

材料(4人分)

黄パプリカ ……1個
赤パプリカ ……1個
パン粉 ……10g
牛乳 ……大さじ2
合挽き肉 ……200g
塩 ……小さじ1/3
こしょう ……適量

溶き卵 ……1/2個
A トマトケチャップ ……大さじ1
オリーブ油 ……大さじ1/2
白ワイン ……大さじ2
ピザ用チーズ ……60g
パプリカパウダー ……適量
パセリ ……適量



おうちで

あさひ健康
マイスター
チャレンジ
料理専業

作り方

- 1 パプリカはへたと種をくり抜き、1.5cm厚さの輪切りにそれぞれ4つ取り、残りを粗みじんに切る。
- 2 パン粉と牛乳を混ぜる。
- 3 合挽き肉に塩とこしょうを加えて練り、粗みじんにしたパプリカと2、Aを加えて更に混ぜる。
- 4 ラップの上にパプリカの輪切りを並べて置き、3を詰める。
- 5 フライパンにオリーブ油を熱し、4の両面を中火で2分焼き、白ワインを加え、ふたをして弱火で4分蒸し焼きにする。
- 6 5にチーズを乗せ、再びふたをして加熱する。器に盛り、パプリカパウダーを振り掛け、パセリを添えて完成。

1人分の栄養価

●エネルギー/269kcal ●たんぱく質/15.3g
●脂質/17.6g ●カルシウム/199mg ●塩分/1.0g



令和3年第3回(5月)

市議会臨時会

市議会臨時会が5月18日に開催されました。令和3年度尾張旭市一般会計補正予算の専決処分の承認、尾張旭市市税条例の一部を改正する条例の専決処分の承認が上程され、慎重に審議された結果、原案どおり承認されました。また、議長、副議長のほか、各常任委員会などの委員も決まりました。

市議会議長・副議長、監査委員の紹介



市議会議長

片渕卓三さん
(旭ヶ丘町、62歳)



市議会副議長

川村つよしさん
(庄南町、51歳)



監査委員

篠田一彦さん
(桜ヶ丘町、51歳)

詳細は、本号と同時配布の「市議会だより」をご覧ください。

問い合わせ先/市役所議事課議事係 ☎76-8186

あさひ



スワスワ みんなの笑顔大集合!

こんにちは



旭前町

さとう はる
佐藤 羽流くん(1歳)

これからもその笑顔でみんなを幸せにしてね♪パパもママもはるちゃんが大好きだよ♡



旭前町

みやざき りく
宮崎 陸くん(11カ月)

キメキメにウインクしてくれましたが、よく見ると鼻水がちょこっと出ています(笑) これからもすくすく育ててください♡



西大道町

さくらい のりと
櫻井 紀斗くん(1歳)

生まれてきてくれてありがとう! 紀斗くんのかわいい笑顔♡ これからもたくさん見せてね♪



お子さんの写真を掲載しませんか?

対象者 市内在住で掲載時に小学校入学前のお子さん(きょうだいで応募可)

応募方法 市役所広報広聴課へ写真を添付の上、メールで次の8項目を連絡
メールアドレス:kouhou@city.owariasahi.lg.jp

- ①氏名・ふりがな ②生年月日 ③性別 ④保護者の氏名 ⑤郵便番号
- ⑥住所 ⑦電話番号 ⑧コメント(40字程度)

応募用二次元コード



森市長の



尾張旭
元気モリモリ

No.27
GENKI MORI MORI



登下校を見守る
ボランティアの皆さん

コロナ禍でのボランティア活動

新型コロナウイルス感染症拡大により、県では4月の「まん延防止等重点措置」に続き、5月に「緊急事態宣言」が発令されました。

本市では、参加者・関係者の皆さんの安全確保を最優先に考え、イベントの中止・延期、公共施設の利用制限を行うこととしました。皆様のご理解とご協力に感謝いたします。

市では、5月6日から、より重症化リスクが高いとされる高齢者のかたのワクチン接種を開始しました。ワクチン接種により、発症や重症化の予防が期待されますが、今後もコロナとの闘いは続きます。市としても、ワクチン接種をはじめ、しっかりと対応と対策を行ってまいります。引き続き、「新しい生活様式」の実践をお願いいたします。

さて、コロナ禍で家にいる時間が増える一方で、まちの様子を知るために、散歩に出掛けることも多くなりました。散歩をしていると、道路やごみ集積場を掃除しているかたや、子どもたちの見守りをしているかたの姿を見かけます。日頃、当たり前と感じていることが「誰かのおかげ」であることに改めて気付かされます。

このような地域でのボランティア活動は、生活環境の維持だけでなく、地域のつながりも生まれます。長引く自粛生活で人とのつながりが希薄化している今だからこそ、少し地域に目を向けていただき、一人一人が支え合える尾張旭市としていきたいですね。

私も、まずは散歩中のゴミ拾いなど、できることから始めたいと思います。

健康だより

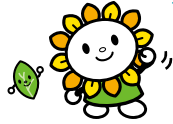

スケジュールを
まとめて管理♪



申し込み・問い合わせ先

保健福祉センター内健康課 ☎55-6800 (土・日曜日、祝・休日を除く午前8時30分～午後5時15分)

健康トピックス ～コロナ禍でも定期的に受けてください、がん検診～

今年もがん検診の時期がやってきました。がんは、今や2人に1人はかかり、4人に1人は亡くなる病気と言われています。昨年度、市のがん検診で61人ががんが発見されています。定期的に検診を受けることは、がんの早期発見・治療につながります。受診券を見やすい大きさに変更し、封書(ピンク色)で個人通知しています。あなたの健康を守るために、中身を確認の上、ぜひがん検診を受けてください。

成人向けの事業



ところ:保健福祉センター

事業名	とき	対象者・定員	内容・申し込み方法など
7月の 元気まる測定 夏に向けて体ひきしめ 体幹トレーニング	7月6日、20日(火) いずれか1日 午前9時30分～ 11時30分	18歳以上のかた 先着各12人	内容 体力測定や生活習慣チェックの結果をもとに健康づくりをアドバイス。待ち時間を利用し、効果的な体幹トレーニングを学ぶ 申し込み方法 電話で
軽度認知障がい※ チェックテスト あたまの元気まる ※認知症の前駆段階で あり、認知症ではあり ません。	月・木曜日 午前9時20分～ 11時20分 上記時間内で 電話による受検も可	40歳以上の要支 援・要介護認定を 受けていないかた 先着各7人	内容 約15分の簡単チェックで正常老化(もの忘れ)と軽度認知障がいを高い精度で判別。結果をもとに、保健師が脳の活性化を促す方法をアドバイス 申し込み方法 電話で
運動教室 体を動かす きっかけづくりに	6月24日(木)、 7月26日(月) いずれか1日 午後1時30分～3時	元気まる測定を1年 以内に受けたこと があるかた 先着各12人	内容 運動指導員によるウォーキング、筋トレ、ストレッチなどの実技、運動ワンポイントアドバイス(ミニ講話)を実施 申し込み方法 電話または直接

ヤング健診の受診者募集



ところ:保健福祉センター

とき	●9月1日(水)、2日(木) 午前9時～11時、午後1時～3時 ●9月3日(金)、5日(日)、6日(月) 午前9時～11時 ※2日午後、3日、6日は歯科健診の実施なし
内容	●一般健診(身体計測・血圧測定・尿検査・血液検査・医師診察) ●元気まる測定(問診) ●骨検診(骨密度測定。昨年度に受けていない女性のみ) ●歯科健診(希望者のみ)
対象者	市内在住の18～39歳(昭和57年4月1日～平成16年3月31日生)のかた ※ただし、9月1日は女性のみ
費用	一般健診・骨検診 各500円、歯科健診は無料 ※生活保護世帯、市民税非課税世帯のかたは、受診1週間前までに健康課へ申請で免除
予約方法	6月15日(火)から電子申請(右記二次元コードから)で先行して予約可 7月20日(火)からは電話か直接の受け付けも可



まだまだ募集中!6月の「元気まる測定」 お手軽ラジオ体操



とき 6月17日(木) 午前9時30分～11時30分
ところ 保健福祉センター
申し込み方法 電話で

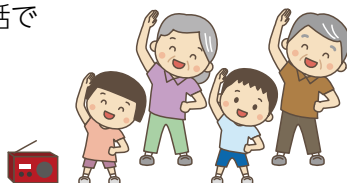

離乳食教室(予約制)



とき 7月15日(木) 午前10時から(1時間程度)
ところ 保健福祉センター クッキングルーム
内容 管理栄養士による講話と実演
※新型コロナウイルス感染拡大防止のため、託児・調理実習・試食は見合わせます
対象者 生後4カ月以上の子を持つ保護者
定員 先着15人 費用 無料
申し込み方法 6月14日(月)から電話か直接

くらしのひろば 7月の市民相談

※の相談を除き、申し込みは不要です。相談室などへ直接お越しください。正午～午後1時はお休みです。



相談名	とき	ところ・申し込み方法
経営※	1日(法律)、5日(税務)、 14日(労務)、15日(情報化)	午後1時30分～4時(情報化 のみ午前10時～正午、午後1 時30分～4時30分)
商工会館 相談室		※電話(☎53-7111)で
お仕事探し	月～金曜日	午前9時～午後4時30分
市役所ふるさとハローワーク		
消費生活	月・水・金曜日 火・木曜日	午前9時～正午 午後1時～4時
市役所消費生活センター		
法律※1	2・9・16日(金)	午後1時30分～3時50分
不動産	7日(水)	午後1時～4時
市役所 市民相談室		※1 各開催日前週の火曜日の午前8時30分 から市役所暮らし政策課に電話(☎76- 8155)で。午前9時までに定員を超えた 場合は抽選
登記	14日(水)	午前9時～正午
労働※2	15日(木)	午後1時～4時
行政	20日(火)	午後1時～3時
人権こまりごと	13日(火) 27日(火)	午前10時～正午 午後1時～3時
※2 開催日の前日正午までに市役所産業課 に電話(☎76-8185)で		
行政書士	21日(水)	午後1時～3時
※3 開催日の2日前までに市役所都市計画 課に電話(☎76-8158)で		
建築※3	21日(水)	午前10時～正午
ひとり親家庭	月～金曜日	午前9時～午後4時
市役所こども課		
保育	月～金曜日	午前9時～午後4時
市役所保育課		
女性の悩みごと※	6・20日(火)	午前10時～午後3時
保健福祉センター内子育て相談課		
こども・子育て	月～金曜日	午前9時～午後4時
※電話(☎53-6101)で		
こどもの発達	月～金曜日	午前8時30分～午後5時
医師による こどもの発達専門※	14・28日(水)	午後2時～5時
保健福祉センター内 こどもの発達センターにここに ※電話(☎53-6103)で		
言語聴覚士による ことばの専門※	7・21日(水)	午前9時～正午
臨床心理士による こどもの心理専門※	27日(火)	午前9時～正午
精神保健福祉士による こころの健康※	水曜日	午前10時～午後3時20分
保健福祉センター内健康課		
栄養※	30日(金)	午前9時～11時
※電話(☎55-6800)で		
保健師による健康	月～金曜日	午前9時～11時
労働者のための こころの健康※	21日(水)	午後2時～4時
瀬戸旭医師会館 相談室(瀬戸市西長根町) ※瀬戸地域産業保健センターに電話 (☎84-1139)で		
青少年と その保護者の悩み (スマイルダイヤル)	月～金曜日 10・24日(土)	午前9時～午後5時 午前9時～午後4時30分
中央公民館内少年センター ☎0120-48-7830 (携帯電話からは☎52-0700) 来所相談は事前に連絡。土曜日は電話 相談のみ		
高齢者	月～金曜日	午前8時30分～午後5時
保健福祉センター内地域包括支援センター		
成年後見制度※	1日(木)	午後1時30分～4時15分
市役所 市民相談室 ※尾張東部権利擁護支援センターに電話 (☎75-5008)で		
障がい者	月～金曜日	午前9時～午後5時
市役所障がい者基幹相談支援センター		
生活の困窮※	月～金曜日	午前9時～午後5時
市役所福祉政策課 ※電話(☎76-8139)で 来所相談は事前に連絡		

4月の犯罪・事故・火災など (本年の累計/前年同期比)

犯罪発生状況		人身交通事故	
刑法犯	26件(129件/+13件)	件数	19件(68件/+2件)
うち窃盗犯	15件(78件/+3件)	死傷者	26件(85件/±0件)
火災発生	1件(7件/△1件)	うち死者	0人(0人/±0人)
救急車出動	243件(939件/△31件)		

納期限のお知らせ

7月5日(月)

市・県民税(普通徴収)
全期・1期

尾張旭市の魅力を紹介

あさひ情報局

Asapi Information Bureau

No.1



お茶の花

「OwariasahiBari」プロジェクト始動!

皆さん、はじめまして。今回からこの新コーナーを担当する尾張旭まち案内の広報担当「あさひかんこ」です。よろしくお願いします。

昨年、市民の皆さんに「お茶の花を探してください」と情報提供を呼び掛け、40本以上のお茶の木の情報をお寄せいただきました。これは、本市にある木から採取した種をもとに、ネパールの世界的に有名な茶園にある尾張旭市専用の茶畑「OwariasahiBari」で、尾張旭ブランドの紅茶を作るプロジェクトを始動するためです。種を乾燥させずに、気候の異なるネパールに持っていくことはかなり難しいことなので、種の採取にはネパールの茶園のかたが来日します。この費用をクラウドファンディングで募り、プロジェクトを進めていきます。

「おいしい紅茶のまち」を皆さんと一緒に盛り上げていきたいと思っていますので、応援をお願いします。詳細は右記二次元コードから市観光協会のホームページをご覧ください。



尾張旭まち案内商品情報

サラッとした肌ざわりの鹿の子仕立ての「あさひポロシャツ」。左胸元にはあさひのワンポイント刺繍。まち案内に見本がありますので、ぜひ実物を手に取ってご覧ください。



1 尾張旭まち案内

〒488-0801
東大道町原田34番地1
グリーンシティビル1階
開設時間/午前10時～午後6時
定休日/木曜日(祝・休日を除く)
問い合わせ先/
(一社)市観光協会 ☎52-6500

広告

※広告の内容に関する問い合わせは直接広告主へお願いします。

売買・贈与・相続・抵当権抹消登記・遺言書作成など

アテンド司法書士事務所

尾張旭市役所 南すぐ

お気軽にお問い合わせください!!

司法書士 若杉 拓

尾張旭市東大道町原田2498番地5

tel.0561-76-3696

事業拡大のため 大募集!

整備士/営業事務

45歳未満の人 (省令3号のイ) 電話対応およびお客様対応のお仕事です

※まずは電話でご連絡ください。 ※お待ち致しております。担当: 門前

スズキ車販売店 / KOALA CLUB 尾張旭店

門前自動車販売 54-6131

TEL (0561) 54-6131

〒488-0032 尾張旭市崎丘町逢上122-1 定休日: 毎週月曜日・第1日曜日・夜祭日 Open/am10:00~pm7:00

病気を治す医療から 病気にならない医療を目指して

井上病院 健康管理センター

要予約 人間ドック・健診専用ダイヤル 76-2300

予約メール kenkou@inoue-hp.com

- 人間ドック □生活習慣病予防健診 □特定健診
- 市民健診 □各種がん検診 □各種健康診断
- *婦人科検診 女性医師、技師在籍

医療法人社団順心会 井上病院

瀬戸市川北町2-11 TEL 83-3131

東三郷交差点北へ200m

URL: http://www.inoue-hd.com

家族みんなの健康を支える、身近な存在でありたい。

各種健康診断承ります (要予約)

人間ドック・脳ドック
市民健診・子宮・乳腺検診
各種がん検診・特定健診・法定健診

健診受診者さま専用の無料託児サービスあります

全国健康保険協会(協会けんぽ)生活習慣病予防健診実施機関
愛知県中小企業共済「健康診断受診助成」提携先医療機関

医療法人 **あらかわ医院** 健診部門

〒488-0006 尾張旭市大久手町中松原39番地
TEL:0561-53-9668 FAX:0561-53-8827

新型コロナウイルスの感染拡大状況により、掲載内容が変更となることがあります。ご理解・ご協力をお願いします。なお、新型コロナウイルス感染症に関する市の対応などの詳細はホームページをご覧ください。



この広報誌は、植物油インキを使用しています。

個人情報について

広報おわりあさひの編集にあたり収集した個人情報はその他の目的で無断利用することはありません。