

※新型コロナウイルス感染症拡大防止のため、講座などに参加する際は、マスクの着用にご協力ください。

赤い羽根協賛 児童生徒 作品コンクール入賞作品を展示

共同募金委員会(市社会福祉協議会内)

☎54-4540

時 11月1日(月)～19日(金)午前8時30分～午後5時15分(土・日曜日、祝日を除く) 場 保健福祉センター 1階 内 市内小・中学生による書道、ポスターの入賞作品各7点を展示



キフライ、和風マリネ、リンゴ 対 市内在住・在勤・在学のかた 定 先着20人 費 250円(給食代。当日持参) 申 11月1日(月)～12日(金)に電話で(土・日曜日、祝日を除く午前8時30分～午後5時15分。グループでの申し込みは5人まで) 他 ●駐車台数に限りがありますので、車の来場はご遠慮ください●11月18日(木)以降にキャンセルの場合は後日費用を徴収します

Let's 産後ケア

あさひ健康
マイスター
チャレンジ
対象事業

保健福祉センター内子育て支援センター
☎52-3132

時 12月2日(木)①午前10時～10時40分 ②11時～11時40分 場 保健福祉センター 4階 内 親子でエクササイズを行い、産後の正しいケアを学ぶ 対 市内在住の令和3年6～10月生まれの子と母 定 先着各10組 持 お子さん用の敷物(バスタオル可)、飲み物 講 体力メンテナンス協会産後指導士 田中祐子さん 申 11月1日(月)～11月29日(月)に電話で(土・日曜日、祝日を除く午前9時～午後4時) 他 ●動きやすい服装でお越しください●新型コロナウイルス感染症拡大防止のため、対象者以外の同席についてはご相談ください●①は1歳未満の子と母のオンライン参加も可。申込期間に右記二次元コードからお申し込みください



税に関する小学生書写展

市役所収納課庶務係 ☎76-8120

時 11月18日(木)～25日(木) 場 市役所 ロビー 内 小学3～6年生の税に関する書写の特別賞受賞作品の展示

食育推進講演会・ 学校給食試食会

あさひ健康
マイスター
チャレンジ
対象事業

学校給食センター ☎53-2971

時 11月25日(木)午前10時30分～午後1時 場 学校給食センター 内 ●うりすクリニック名誉院長 宇理須厚雄さんによる講演「食物アレルギー 家庭と学校での対応」●学校給食試食会【献立】白玉うどん、牛乳、カレー南蛮、米粉のホ

令和4年4月採用 市職員(技術職追加・調理員)採用試験

| 受付期間 | | 試験期日 | |
|---|--------|-------------------------------------|--------------------|
| 10月25日(月)～11月10日(水)(消印有効) | | ●1次/11月28日(日) ●2次/12月下旬 | |
| ●試験の内容や応募書類など、詳細は募集要項(人事課で配布。ホームページからもダウンロード可)をご覧ください ●障がいのあるかたも受験可 | | | |
| 職種 | 採用予定人数 | 受験資格(職種ごとに全ての項目に該当が必要) | |
| | | 学歴など | 年齢要件 |
| 土木技師 | 各若干名 | 大学・短大・専門学校などを令和4年3月までに卒業または卒業見込みのかた | 平成5年4月2日以降に生まれたかた |
| 建築技師 | | 建築課程を専攻または一級か二級建築士の資格を有するかた | |
| 保育園調理員 | | 調理師免許 | 昭和37年4月2日以降に生まれたかた |

問い合わせ先/市役所人事課人事研修係 ☎76-8102





11月は子ども・若者育成支援 県民運動強調月間

中央公民館内少年センター ☎76-8129

内「育てよう 自分に勝てる子 負けない子」をスローガンに、県民運動が行われます。市でも少年センターをはじめ、関係機関がさまざまな活動を展開します。この機会に青少年の健全育成と非行防止について考え、良い手本となるよう大人が率先してあいさつしたり、子どもたちが困っているときに相談相手になったりしましょう。



ご利用ください はぐみんカード

市役所こども未来課こども政策係
☎76-8148

内 協賛店舗で提示すると、各店舗が独自に設定する商品の割引やサービスなど、さまざまな特典が受けられます。**対** 市内在住の18歳未満の子と保護者か、妊娠中のかた **【配布方法】** 対象者であることが確認できるもの(子ども医療費受給者証、母子健康手帳、生徒手帳、健康保険証など)を持参の上、直接 **他** 使用方法や協賛店舗の詳細は、市または県のホームページをご覧ください。



歌謡部会発表会



市文化協会歌謡部会 赤尾
☎090-3150-0881

時 12月5日(日)午前9時30分から(9時開場)
場 文化会館 あさひのホール **内** 会員による歌謡曲の発表 **他** ●申し込み不要。会場へ直接お越しください(入場者を制限する場合あり)
●駐車台数に限りがありますので、なるべく乗り合わせてお越しください



オンライン防災講演会



危機管理課災害対策係 ☎76-8127

時 11月30日(火)まで **場** 自宅など(パソコン・スマートフォン・タブレットなどで視聴) **内** みんなでつくる地区防災計画についての講演 **費** 無料 **講** 兵庫県立大学大学院減災復興政策研究科教授 阪本真由美さん **他** ●申し



込み不要。上記二次元コードからご覧ください
●通信料は各自負担



森林公園の催し



森林公園案内所 ☎53-1551

- ① **森でフィットネス**
時 11月3日(祝)午前10時～正午 **内** 森林浴をしながら軽い全身運動を楽しむ **費** 100円
持 タオル、敷物
- ② **自然ウォッチング～実りの秋～**
時 11月12日(金)午前10時～正午 **内** 自然観察指導員の解説付きで植物・虫・野鳥などを観察 **費** 無料
- ③ **道草ウォーキング**
時 11月17日(水)午前10時～正午 **内** 季節の花や虫、鳥などを観察しながら植物園をウォーキング **費** 無料
- ④ **なるほど森歩き～色づく葉っぱ～**
時 11月20日(土)午前10時～正午 **内** 紅葉の森を楽しみながら問題にチャレンジ! **費** 無料
- ⑤ **野の花めぐり～紅葉と木の実～**
時 11月24日(水)午前10時～正午 **内** 野に咲く花たちをたずねる **費** 無料
- ⑥ **里山市場**
時 11月13日(土)、14日(日)、27日(土)、28日(日)午前9時～午後3時 **内** 新鮮な野菜などの販売。28日はフリーマーケットも開催 **他** 出店者募集中
共通事項
【集合場所】 ①～⑤植物園内展示館前⑥案内所前 **対** どなたでも **費** ⑥以外は各費用のほかに植物園入園料(大人220円、中学生以下無料)が必要 **他** 申し込み不要。集合場所へ直接お越しください。雨天決行

住民票 印鑑登録証明書 コンビニ交付

よりわかりやすく♪

操作方法の説明動画が できました

マイナンバー入りの住民票も
取得できるようになりました。
マイナンバーカードがあれば誰でも簡単に操作できますので、取得前にぜひ動画でご確認ください。

市役所市民課市民係 ☎76-8130



子ども・子育て

文化・スポーツ

催し・講座

募 集

くらし

お知らせ

尾張旭の「motto」を話そう オンラインtea party

あさひ健康
マイスター
チャレンジ
対象事業

渋川福祉センター内市民活動支援センター
☎51-2878、FAX.51-2879、
✉katudoushien@city.owariasahi.lg.jp

時 11月13日(土)午前9時30分～11時30分
内 尾張旭市を「もっとこうしたい」などをZoom
で話す交流会と紅茶の入れ方ミニ講座 定 先着
30人 費 無料 申 11月1日(月)～10日(水)に
①氏名・ふりがな②電話番号③メールアドレスを
電話か直接(11月2日(火)、土・日曜日、祝日)を
除く午前9時～午後5時)かメールで 他 紅茶と
クッキーをプレゼント。市民活動支援センターで
受け取り

消費生活展 「環境にやさしい住みよい街 ～こどもの未来へバトンタッチ～」

市制50周年
記念事業

あさひ健康
マイスター
チャレンジ
対象事業

市役所産業課庶務係 ☎76-8185

時 11月15日(月)～26日(金)市役所の開庁時
間内(初日は午前10時から。最終日は正午まで)
場 市役所ロビー 内 市内で活動する消費者団
体による消費生活情報などに関するパネル展示

和菓子作りで国際交流

あさひ健康
マイスター
チャレンジ
対象事業

尾張旭国際交流会 櫻井 ☎53-2283
✉oifa488@gmail.com

時 11月21日(日)午後2時～4時 場 中央公民
館 203実習室 内 フルーツ大福とリンゴケーキ
を作りながら外国人留学生・社会人と国際交流を
楽しむ 定 先着20人(市内在住・在勤・在学のか

たを優先) 費 500円(当日持参) 持 マスク、エプ
ロン、布巾、バンダナ、筆記用具 申 11月1日(月)
～15日(月)に電話(留守電の場合はメッセージ)
かメールで①氏名・ふりがな②電話番号を連絡

瀬戸旭在宅医療介護連携推進 協議会市民フォーラム

瀬戸旭医師会 ☎84-1155、FAX.84-5776
✉isikai@setoasahi.com

時 11月25日(木)午後2時～3時30分 場 文化
会館 あさひのホール 内 緩和ケアをテーマにし
た講演①緩和ケアについて知ろう! ～緩和ケア
は誰のため?何のため?～②今を生きるための
支援～緩和ケアを通して～ 対 尾張旭・瀬戸市
内在住・在勤のかた 定 先着120人 費 無料
講 ①公立陶生病院緩和ケア内科主任部長 澤
田憲朗さん②訪問看護ステーションなごみ看護
師 深見由美さん 申 電話(土・日曜日、祝日)を除く
午前9時～午後5時)、ファクスかメールで①氏名・
ふりがな②電話番号③参加人数を連絡 他 当
日、体調管理チェックシートの記入・提出が必要

地域ふれあい講座

あさひ健康
マイスター
チャレンジ
対象事業

気軽なボールペン画

白鳳公民館 ☎52-0690

時 11月29日(月)午後1時～3時 場 白鳳公民
館 内 気軽に使えるボールペンで自分だけの絵
を描く 定 先着10人(市内在住・在勤のかたを優
先) 費 500円(材料費含む) 持 作品を入れる
袋 講 白鳳ボールペン画同好会 申 11月8日
(月)～26日(金)に費用を添えて直接(午前9時
～午後9時)

地区の防災訓練を実施します

小学校区ごとの自主防災組織で、防災訓練を実施します。

| 自主防災組織 | とき | ところ |
|--------|-----------|------------------|
| 本地ケ原 | 11月 7日(日) | 各 小 学 校 |
| 白 鳳 | | |
| 瑞 鳳 | | |
| 三 郷 | 11月14日(日) | 各 小 学 校 |
| 渋 川 | | |
| 東 栄 | | |
| 城 山 | 11月21日(日) | 各 小 学 校 |
| 旭 丘 | | |
| 旭 丘 | 11月28日(日) | 各 小 学 校 |
| 旭 丘 | 各地区ごとに実施 | |

- 旭連合自主防災組織は、10月31日(日)に市総合防災訓練と合同開催。詳細は広報おわりあさひ10月15日号をご覧ください
- 三郷地区の訓練は防災役員のみ
- 詳細は各地区の防災委員のかたにご確認ください

問い合わせ先/市役所危機管理課災害対策係 ☎76-8127

正月飾り花餅づくり

- ①コミュニティセンター宮浦会館
☎54-3738
②渋川公民館 ☎53-8600
③本地原公民館 ☎54-9291

時 ①12月6日(月)②7日(火)③8日(水)いずれも午前10時～正午 **場** ①コミュニティセンター宮浦会館②渋川公民館③本地原公民館 **内** 紅白の餅を梅の枝に巻き付け、お正月に飾る「花餅」を作る **定** 先着各12人 **費** 600円(材料費含む) **持** 剣山(大)または花瓶、調理用はさみ、エプロン、新聞紙2枚、食品用ラップ **講** 樋口みよ志さん **申** 11月5日(金)から費用を添えて各会場へ直接(午前9時～午後9時)

あさひ介護者のつどい 体験してみよう! しめ縄作り教室

保健福祉センター内地域包括支援センター
☎55-0654

時 12月16日(木)午前10時～正午 **場** 保健福祉センター シアタールーム **内** しめ縄作りを通した介護者同士の仲間づくり、情報交換 **対** 要支援・要介護者を在宅で介護している家族のかた **定** 先着15人 **費** 500円 **講** 森井和美さん **申** 11月1日(月)～30日(火)に電話か直接(土・日曜日、祝日を除く午前8時30分～午後5時15分)

デジタル初心者でも安心 スマートフォンの使い方講座

市役所情報政策課デジタル推進係
☎76-8123

時 12月～令和4年2月 **場** グリーンシティビル1階 **内** スマートフォンのアプリやメールなど、基本的な使い方から地域オンライン行政などの行政手続きまで、活用方法を学ぶ **対** 市内在住・在勤でデジタル活用に不安があるかた **定** 各回7人 **費** 無料 **講** デジタル活用支援員 **申** 11月1日(月)～20日(土)にグリーンシティビル グリーンシティプラザへ直接(木曜日を除く午前10時～午後6時) **他** ●1人3講座、2人分まで申し込み可 ●定員を超えた場合は抽選。当選者には電話かメールでお知らせ ●日程など詳細はグリーンシティケーブルテレビ(☎0120-150-676)にお問い合わせください

母子・父子家庭等就業支援 講習会

市役所こども課家庭係 ☎76-8149

【種目】 ●仕事に役立つパソコン講習 ●調剤薬局事務 ●福祉用具相談員研修 **対** 市内在住の母子・父子家庭の母、父および寡婦で全日程参加できるかた **費** 無料(交通費、昼食代、教材費は自己負担) **申** 11月1日(月)～22日(月)に申込書(こども課で配布)を直接 **他** 受講回数・期間は種目により異なります。

救命講習

消防署救急係 ☎51-0885

定期救命講習

時 毎月第3日曜日午前9時～11時 **場** 消防署 **内** 普通救命講習I(成人に対する応急手当) **定** 先着各20人 **持** タオル **申** 前日までに電話で

応急手当WEB講習(e-ラーニング)

内 事前にホームページで応急手当WEB講習を受講することで、普通救命講習の受講時間を実技講習のみに短縮できます。 **【受講方法】** ①自宅などのパソコン、スマートフォンでホームページにアクセス②画面の指示に従い受講③終了後、受講証明書を印刷④消防署で受講証明書を提示し、実技講習を受講 **【実技講習】時** 毎月第2日曜日午前9時～11時 **場** 消防署 **持** 応急手当WEB講習受講証明書、マスク、タオル **申** 前日までに電話で **他** 動きやすい服装でお越しください

共通事項

対 市内在住・在勤・在学の10歳以上のかた **費** 無料 **他** 参加者に記念品をプレゼント

自衛官を募集します

自衛隊瀬戸地域事務所 ☎83-3181

【種目】 陸上自衛隊高等工科学校生徒(①推薦②一般)③貸費学生(技術)④自衛官候補生 **【応募期間】** ①11月1日(月)～12月3日(金)②11月1日(月)～令和4年1月14日(金)③1月14日(金)まで④通年 **他** 詳細は上記二次元コードからご覧いただくかお問い合わせください。



令和4年1月・4月入校 障害者職業訓練生を募集します

ハローワーク瀬戸 ☎82-5123
愛知障害者職業能力開発校
☎0533-93-2102

【コース】①ITスキル科②OAビジネス科③CAD設計科④総合実務科(知的障がい者)⑤就業支援科(精神障がい者、発達障がい者)【訓練期間】①～④1年間、⑤3カ月【応募期間】11月19日(金)まで【選考日】①②③⑤12月10日(金)④12月12日(日)【選考方法】筆記試験、面接

令和4年度 保健サービス予定表 に掲載する広告を募集します

保健福祉センター内健康課 ☎55-6800
(〒488-0074新居町明才切57)

【募集枠】2枠【広告サイズ】縦5.0cm×横8.0cm【掲載料】1枠10,000円【申】11月1日(月)～19日(金)に必要書類を添えて郵送か直接(土・日曜日、祝日を除く午前8時30分～午後5時15分)。応募者多数の場合は抽選【他】●応募資格や選考方法は市広告掲載要綱・基準による●広告原稿、デザインは広告主で作成●必要書類など、詳細はホームページをご覧ください

自作年賀状展の作品を募集します

スカイワードあさひ ☎52-1850
(〒488-0883城山町長池下4517番地1)

【募集作品】自作の年賀状(絵、版画、書、絵手紙など。写真やカット集などをそのまま利用した作品

(は不可)。はがきか同等の大きさの用紙で【対】市内在住・在勤・在学のかた【応】作品の裏面に①住所②氏名・ふりがな③年齢を記入し、11月1日(月)～12月20日(月)に郵送か直接(午前9時～午後9時)【他】●作品は令和4年1月13日(木)以降に返却。返却時に記念品をプレゼント●応募は1人1点

展示会

【時】令和4年1月4日(火)～10日(祝)午前9時～午後5時【場】スカイワードあさひ ギャラリーあさひ

国民健康保険税、後期高齢者 医療保険料、介護保険料の納付額

市役所保険医療課国保年金係 ☎76-8151
高齢者医療係 ☎76-8153
市役所長寿課介護保険係 ☎76-8144

【内】令和3年中に納付した保険料(税)の納付確認書を令和4年1月下旬に送付します。なお、介護保険料を特別徴収(年金天引き)で納めているかたは日本年金機構などから届く源泉徴収票で介護保険料額を確認してください。あらかじめ納付見込み額を確認する場合は窓口か電話でお問い合わせください。

後期高齢者医療保険料の 納め忘れはありませんか

市役所保険医療課高齢者医療係
☎76-8153

【内】納期限までに保険料の納付がないと、延滞金を加算したり、有効期間の短い短期被保険者証を交付したりします。保険料は各納期限まで



部分月食(月出帯食)観望会

あさひ健康
マイスター
チャレンジ
対象事業

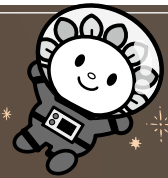

| | | | |
|---------|---|-----|-----|
| と き | 11月19日(金)午後4時30分～6時30分 | | |
| と ころ | スカイワードあさひ 天体観測室 | | |
| 内 容 | 月の約98%が地球の影に隠れる部分月食を、スカイワードあさひ星の会の皆さんの解説とともに観測 | | |
| 対 象 者 | 市内在住、在勤、在学のかた | 定 員 | 10組 |
| | | 費 用 | 無料 |
| 申し込み方 法 | 10月28日(木)～11月4日(木)に右記二次元コードを読み取り、必要事項を入力し送信か電話(土・日曜日、祝日を除く午前8時30分～午後5時15分)で。定員を超えた場合は抽選 | | |



申し込み・問い合わせ先／中央公民館内生涯学習課生涯学習係 ☎76-8181

に納付してください。なお、災害など特別な事情で、納付が困難な場合はご相談ください。



DV被害ひとりで悩まないで 女性の悩みごと相談

保健福祉センター内子育て相談課
☎53-6101

時 毎月第1・3火曜日(祝日の場合は翌週)午前10時～午後3時 **場** 保健福祉センター 子育て相談課 **内** 女性相談員がDV被害、家庭内の不和やいざこざ、結婚・離婚、男女問題など、女性のさまざまな悩みごとに応じる **申** 電話で(土・日曜日、祝・休日を除く午前8時30分～午後5時)

DV被害で急を要する場合の相談ナビ(有料)



●携帯電話や一部のIP電話からも利用可●詳細は内閣府男女共同参画局ホームページをご覧ください



所得の申告などには国民年金 保険料控除証明書の添付を

瀬戸年金事務所国民年金課 ☎83-9045

内 国民年金保険料は、納付した額が所得税などの社会保険料控除の対象となります。年末調整や確定申告で申告するときは、領収証書など、納付した証となる書類の添付が必要です。9月末までに納付したかたは11月上旬に、10月以降に初めて納付したかたは令和4年2月上旬に日本年金機構から「社会保険料(国民年金保険料)控除証明書」が送付されます。



国民年金保険料を納めましょう

瀬戸年金事務所国民年金課 ☎83-9045

内 老齢基礎年金を満額受給するためには、国民年金保険料を20～60歳の40年間納めなけ

ればなりません。自営業や学生、退職したかたなどは、自身で国民年金第1号被保険者の加入手続きをし、日本年金機構から送付される納付書で保険料を納めてください。納め忘れがあると、万一のときに障害基礎年金や遺族基礎年金が受けられなくなったり、将来の老齢基礎年金が減額されたりします。



全国一斉 「女性の人権ホットライン」 強化週間

名古屋法務局人権擁護部
☎052-952-8111(内線1450)

時 11月12日(金)～18日(木)午前8時30分～午後7時(13・14日は午前10時～午後5時)

内 DV、セクハラ、ストーカー行為など、女性に関する人権問題について、法務局職員・人権擁護委員が相談に応じます(秘密厳守)。お気軽にご相談ください。

相談専用電話
ゼロナゼロのホットライン
0570-070-810

他 強化週間以外の受付時間は平日午前8時30分～午後5時15分



無戸籍者解消のための相談窓口

名古屋法務局春日井支局
☎0568-81-3210
市役所市民課記録係 ☎76-8131

時 月～金曜日午前8時30分～午後5時15分(祝・休日を除く) **場** 名古屋法務局春日井支局(春日井市鳥居松町) **内** 日本国民であるにもかかわらず、事情があつて戸籍に記載されていないかたについて、戸籍に記載されるための方法を一緒に考えます(秘密厳守)。 **費** 無料

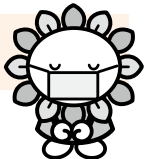
臨時休館 

受付業務も行いません。

| | |
|-----------|-----------|
| 中央公民館 | 11月23日(祝) |
| 新池交流館ふらっと | 11月29日(月) |

野鳥などが死んでいる場合は 直接触れないようお願いします

尾張県民事務所 ☎052-961-7211(代表)
市役所環境課環境保全係 ☎76-8136

内 鳥インフルエンザウイルスは感染した鳥と濃厚に接触しない限り、通常では人に感染しないと考えられており、過度に心配する必要はありません。衰弱または死亡した野鳥やその排泄物を見つけた場合は素手などで触れないでください。また、同じ場所でたくさんの野鳥などが死亡している場合はご相談ください。

危険物取扱者試験

消防本部予防課危険物係 ☎51-0379

時 12月12日(日) **場** 名古屋工学院専門学校(名古屋市熱田区) **【試験の種類/手数料】** ●甲種/6,600円 ●乙種第1~6類/各4,600円 ●丙種/3,700円 ●書面申請/11月9日(火)~18日(木)に願書(予防課で配布)を同センター愛知県支部(〒460-0001 名古屋市中区三の丸3-2-1県東大手庁舎6階)へ郵送(必着)か直接(土・日曜日を除く午前9時~午後5時) **他** 試験時間は県支部が指定し、受験者本人は選択不可

町内会に加入しましょう

市役所市民活動課コミュニティ係
☎76-8126

内 ゴミステーションの清掃、防犯灯の維持管理などは町内会が行っています。町内会に加入し、快適で安全な暮らしづくりにご協力ください。**【加入方法】**地域の町内会の役員へ直接。役員がわからない場合は、お問い合わせください。ホームページ(上記二次元コードからアクセス)からもお問い合わせできます。



町内会の主な活動

●地域の交流活動/運動会や盆踊り、お祭りなど ●生活環境の向上/防犯灯の管理やパトロールなどの防犯活動、地域の防災対策や日々の清掃活動、集会所管理やお知らせの回覧など ●災害に備えて/災害時にはどのような被害に遭うかわかりません。日頃から町内会活動などを通して地域の人々と交流を深めることも大切です

ジェネリック医薬品を 使ってみませんか

市役所保険医療課国保庶務係 ☎76-8150

内 ジェネリック医薬品(後発医薬品)は、先発医薬品の特許が切れた後に製造・販売される「先発医薬品と同じ有効成分を同量含んでおり、同等の効き目がある」と認められた医薬品です。先発医薬品と比べて薬の値段が5割程度、中にはそれ以下になるものもあるため、一人一人の自己負担や国民医療費の抑制にもつながります。特徴やメリットを理解し、ぜひご活用ください。

他 ●病気や体質、医療機関や薬局によっては、ジェネリック医薬品への切り替えができないことがあります ●ジェネリック医薬品を希望される場合は、まずは医師・薬剤師にご相談ください

裁判員候補者名簿記載通知が 発送されます

名古屋地方裁判所 ☎052-203-8916

内 裁判員候補者名簿は、市区町村の選挙管理委員会が選挙人名簿からくじで無作為抽出した名簿を基に、全国の地方裁判所で作成されます。令和4年の裁判員候補者名簿に登録されたかたには、11月中旬に名簿に登録されたことをお知らせする通知が送付されます(令和4年1月1日時点で20歳以上のかた)。この通知は、令和4年2月ごろから約1年間に裁判員に選ばれる可能性があることを事前にお伝えするものです。この段階では、まだ具体的な事件の裁判員候補者に選ばれたわけではありませんので、すぐに裁判所にお越しいただく必要はありません(実際に裁判所にお越しいただくことになった場合には、別途お知らせします)。ご理解・ご協力をお願いします。

11月は労働保険 適用促進強化月間

ハローワーク瀬戸 ☎82-5123

内 事業主は、正社員、パート、アルバイトといった雇用形態に関わらず、一人でも雇用したら必ず労働保険に入らなければなりません。労働保険は従業員の安心と会社の安定のための保険です。従業員や会社のために加入することは事業主の責任です。