

※新型コロナウイルス感染症拡大防止のため、講座などに参加する際は、マスクの着用にご協力ください。



すくすく子育て講座

あさひ健康
マイスター
チャレンジ
対象事業

保健福祉センター内子育て支援センター
☎52-3132

第1回アラフォーママの会

時 6月18日(金)午前10時～11時30分 **場** 保健福祉センター 4階 **内** 「アラフォーでの出産と私の相談Q&A」をテーマにしたママの心の健康についての講話と座談会、ママ同士の交流・仲間づくり **対** 市内在住の●38歳以上で第1子を出産し、現在未就園児を持つ母(子の参加可)

●38歳以上で第1子を出産予定の妊婦 **講** こころのソーシャルワーカー 大野亜紀子さん **申** 6月1日(火)～16日(水)に電話で(土・日曜日を除く午前9時～午後4時) **他** 同講座は本年度4回開催予定。毎回申し込みが必要

乳幼児の救急救命と応急手当

時 6月29日(火)午前10時～11時30分 **場** 保健福祉センター 4階 **内** 日本赤十字社指導員による乳幼児向けの救急救命実技講習 **対** 市内在住の未就学児の保護者(親子同室受講可)

定 先着15人 **申** 6月1日(火)～28日(月)に電話で(土・日曜日を除く午前9時～午後4時)

他 更生保護女性会旭地区と共催講座



オンラインで Let's 産後ケア

あさひ健康
マイスター
チャレンジ
対象事業
おうちで

保健福祉センター内子育て支援センター
☎52-3132

時 7月1日(木)①午前10時～11時 **場** 自宅など

(パソコン・スマートフォン・タブレットなどで視聴)

内 産後のママの心と体のケアを学ぶ **対** 市内在住の令和3年1月～5月生まれの子と母 **定** 20組 **講** 体力メンテナンス協会 産後指導士 水野由紀子さん **申** 6月1日(火)～18日(金)に右記二次元コードを読み取り、必要事項を入力して送信。定員を超えた場合は抽選



早期教育相談

市役所学校教育課学校指導係 ☎76-8174

時 7月27日(火)、28日(水)午前10時～午後4時 **場** ささえ愛センター(春日井市春見町) **内** 子育てで気になることや障がいの可能性、就学の悩みに相談員が応じる **対** 6歳までの子と保護者 **費** 無料 **申** 6月14日(月)までに申込書を直接(要事前相談)



子育て支援短期利用事業

保健福祉センター内子育て相談課
☎53-6101

内 保護者の病気などにより、家庭での養育が一時的に困難になった18歳未満の子を施設などで短期間預かり、その間に養育できる環境を整えていただくための制度 **【利用期間】** 原則7日以内 **【注意事項】** ●事前に申し込みが必要(緊急の場合を除く) ●施設の入所状況により、利用できない場合あり ●利用料は所得に応じて負担

地域消防防災施設「ほんまる」が6月1日から運用開始



3月15日号広報おわりあさひで紹介したほんまるの運用が開始されます。消防団第六分団を移転配備し災害に対応したり、台風や地震などの非常配備体制を敷く際に消防車と救急車を配備したり、矢田川以南の災害対応体制の強化を図ります。地域のかたの要望に応じて施設を使用した訓練、講習会の実施が可能です。

問い合わせ先

消防本部消防総務課消防整備係 ☎51-0860





子どもを虐待から守りましょう

保健福祉センター内子育て相談課
☎53-6101

内 児童虐待は、子どもの健やかな発育・発達を損ない、心身に大変深刻な影響を及ぼします。子どもの人権を守り、虐待を防止するためには、大人の立場ばかりでなく、子どもの立場を尊重しなければなりません。あなたの周りに虐待を受けていると思われる子どもがいたら、すぐに連絡してください。連絡は子どもを守るためのものです。連絡者の秘密は守られます。子どもの心配な情報が入った場合、子育て相談課が家庭訪問を行い、保護者からお子さんの様子を聞き取ります。子育ての悩みがある場合は、家庭児童相談員が相談に応じます。



病児・病後児保育

市役所保育課保育所支援係 ☎76-8147
あらかわ医院(実施施設) ☎53-9666

対 市内在住の生後2カ月～小学3年生の児童
【利用条件】 次の2つの要件を満たす場合●病気または病気回復期のため、集団生活ができない児童で、病児・病後児保育が可能と医師が認めた●保護者が勤務、疾病、入院、介護、冠婚葬祭

などで、家庭での保育が困難である【実施施設】あらかわ医院 病児・病後児保育室(大久手町)【利用時間】●月～金曜日/午前8時30分～午後5時●土曜日/午前8時30分～午後1時(祝・休日、実施施設の休診日を除く)【定】1日6人【費】1日2,000円【利用方法】事前登録と利用希望日の前日に予約が必要



市文化協会 部会展



- ①土方 ☎052-798-9450
- ②山本 ☎090-2183-7836

①書道部会展

時 6月7日(月)～13日(日)午前10時～午後5時(最終日は4時まで)

②美術部会展

時 ●写真・工芸部門/6月14日(月)～20日(日)
●絵画部門/6月21日(月)～27日(日)●いずれも午前10時～午後5時(最終日は4時まで)

共通事項

場 スカイワードあさひ ギャラリーあさひ **費** 無料
他 申し込み不要。会場へ直接お越しください



ノルディックウォーキング教室



総合体育館 ☎54-2733

時 6月17日(木)午前10時～正午 **場** 総合体育

一人一人が良識ある行動を

良好で快適な生活環境の確保にご協力ください

市では、良好で快適な生活環境づくりを進めるため、「尾張旭市良好で快適な生活環境を確保する条例」を制定しています。マナーやモラルを市民共通のルールと認識し、生活環境の向上に努めましょう。

— 条例の概要 —

- 空き缶や吸い殻などを公共の場所などに捨てるのはやめましょう
- 公共の場所などでの落書きはやめましょう
- 屋外での焼却行為はやめましょう
- 騒音や悪臭により周辺の生活環境を損なわないようにしましょう
- 飼い犬のふんは飼い主が責任を持って持ち帰りましょう
- 飼い猫は室内で飼いましょう
- 土地の所有者は雑草や雑木などの管理をしっかりとしましょう

マスクのポイ捨ても
やめましょう

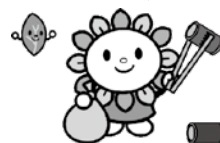

※この条例は、人の良心に訴えるためのもので、罰金などの罰則は設けておりません。

問い合わせ先/市役所環境課環境保全係 ☎76-8136

館 **内** ポールの使い方や歩き方を学び、維摩池方面へ約4kmのウォーキング **対** 成人のかた **定** 先着20人 **費** 250円(保険・ポールレンタル料含む) **講** 日本ノルディックウォーキング協会公認指導員 小森一輝さん **申** 6月1日(火)から電話か直接(午前9時～午後8時30分。初日は10時から) **他** ●雨天中止●キャンセルの場合、費用の返却不可



伝統文化親子教室 どうだん亭 茶道親子教室

松原 ☎・FAX.53-7584

時 6月27日～令和4年1月9日(日曜日・全10回)午前9時30分～11時30分 **場** どうだん亭ほか **内** 千利休の理想とする「和敬清寂」を意識し、お茶・お菓子のいただき方などを学ぶ **対** 年長児～高校生と保護者(お子さんのみの参加可)

定 先着30人 **費** 1人1回350円(茶菓子代含む) **持** 帛紗、扇子、懐紙、楊子、白い靴下 **講** 茶道裏千家 松原幸江さん **申** 6月8日(火)までに電話かファクスで①住所②氏名・ふりがな③電話

番号を連絡 **他** 開催日時は変更する場合があります



文化振興基金にご協力ください

市役所文化スポーツ課文化振興係

☎53-1144

内 文化財の保護・保全や文化の継承などの支援・育成を行うため、基金を設置しています。寄せられた寄付は、文化財の保護・保全、無形民俗文化財の活動支援・育成などに活用しますので、ご協力をお願いします。寄付の方法などはお問い合わせください。



mini民具企画展 「こんなに大きかった!」

市役所文化スポーツ課文化振興係

☎53-1144

時 6月3日(木)～7月6日(火)午前9時～午後5時 **場** スカイワードあさひ 歴史民俗フロア **内** ラジオや計算機など現在も使われている道具が小型化される前のものを展示し歴史を解説

あさひ健康
マイスター
チャレンジ
対象事業

地域づくりの
きっかけに

地域ふれあい 講座



申し込み方法

各申込期間に費用を添えて直接(午前9時～午後9時)※市内在住・在勤のかたを優先

申し込み・ 問い合わせ先

各講座実施施設

その他 新型コロナウイルス感染症拡大防止のため、講座に参加する際はマスクを着用してください。

クラフトテープでカゴづくり

と き 6月15日、22日、29日
(火曜日・3回)
午前10時～正午
ところ 平子公民館(☎54-9290)
内 容 クラフトテープを使ってカゴを作る
定 員 先着15人
費 用 2,100円(材料費含む)
講 師 高橋智子さん
申込開始日 6月2日(水)から

親子で楽しいパン作り教室

と き 6月20日(日)午前9時30分～正午
ところ 旭丘公民館(☎52-1624)
内 容 親子で楽しく動物パンを作る
定 員 先着6組12人
費 用 1,100円(材料費含む)
持ち物 エプロン、バンダナ、布巾2枚、持ち帰り容器(25cm四方)、筆記用具
講 師 稲葉清美さん
申込期間 6月2日(水)～14日(月)

体すっきり棒体操

と き 7月5日、12日(月曜日・2回)午後1時～3時
内 容 棒を使った筋トレ、ストレッチ、脳トレで体をほぐす
費 用 600円
持ち物 動きやすい服装、飲み物、タオル、ヨガマット
申込期間 6月14日(月)～7月1日(木)

オンラインで開催 三郷駅前まち育てフォーラム

市役所三郷駅周辺整備推進室 ☎76-8182

時 6月12日(土)午前10時～正午
内 県立芸術大学と共催で、三郷駅前
のこれからについて考える **費** 無
料 **他** 申し込み不要。詳細は上記二次元コード
からご確認ください



吉賀池湿地 初夏の一般公開

あさひ健康
マイスター
チャレンジ
対象事業

市役所農業支援室 ☎76-8133

時 6月5日(土)、6日(日)午前9時～正午(雨天
中止) **場** 吉賀池湿地(旭ヶ丘運動広場内に臨
時駐車場あり) **内** コバノトンボソウなど、初夏
の湿地植物の公開 **費** 無料 **他** ●申し込み不
要。動きやすい服装・靴で会場へ直接お越しくだ
さい●公開日の会場案内・受け付けなどのボラ
ンティアを随時募集しています。興味のあるかた
はお問い合わせください

森林公園の催し

あさひ健康
マイスター
チャレンジ
対象事業

森林公園案内所 ☎53-1551

①森でフィットネス

時 6月2日(水)午前10時～正午 **内** 森林浴をし
ながら軽い全身運動を楽しむ **費** 100円 **持** タ

オル、敷物

②自然ウォッチング～初夏の湿地めぐり～

時 6月11日(金)午前10時～正午 **内** 自然観察
指導員の解説付きで植物・虫・野鳥などを観察
費 無料

③紙飛行機を飛ばして健康になろう

時 6月12日(土)午前10時～正午(11時30分
まで受け付け) **内** 紙飛行機の作り方を習い飛
ばして楽しむ **費** 440円

④里山市場

時 6月12日(土)、13日(日)、26日(土)、27日
(日)午前9時～午後3時 **内** 新鮮な野菜などの
販売 **他** 出店者募集中。詳細はお問い合わせく
ださい

⑤道草ウォーキング

時 6月16日(水)午前10時～正午 **内** 季節の花
や虫、鳥などを観察しながら植物園をウォーキ
ング **費** 無料

⑥なるほど森歩き～虫を食べる植物～

時 6月19日(土)午前10時～正午 **内** かわい
いけど少し怖い食虫植物たちを観察する **費** 無料

⑦野の花めぐり～カキラン・コバノトンボソウ～

時 6月23日(水)午前10時～正午 **内** 野に咲
く花たちをたずねる **費** 無料

⑧野生きのこ判別講習会

時 7月10日(土)午前10時～午後3時 **内** きの
こを採集して名前を調べる **定** 先着50人
費 310円 **持** 昼食、きのこを入れるかご

最期まで自分らしく
生きるための準備

エンディングノートを作成しました

人生を振り返り、自分の思いを書き記すことで、万が一のことが
起こったときに周りの大切な人たちにその思いを伝えることができ
ます。ぜひ、ご活用ください。

内容を少しだけ紹介!

第1章 わたしのこと
第3章 エンディング
第5章 財産について

第2章 もしものこと
第4章 大切な人たち
第6章 各種相談・手続きのご案内
など

配布場所 ●長寿課●多世代交流館いきいき

問い合わせ先／市役所長寿課長寿支援係 ☎76-8143

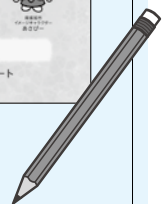

申 6月10日(木)午前10時から電話で

共通事項

【集合場所】①②⑤～⑧は植物園内展示館前③
広芝生④案内所前 対 どなたでも 費 ④以外は
各費用のほかに植物園入園料(大人220円、中
学生以下無料)が必要 他 ③以外は雨天決行



男女共同参画講座 その時、 女の歴史が変わった! ~ジェン ダーから読み直す日本史~

あさひ健康
マイスター
チャレンジ
対象事業

市役所多様性推進課男女共同参画係

☎76-8125

✉ tayoseisuishin@city.owariasahi.lg.jp

時 6月26日(土)午前10時30分~正午 場 中
央公民館 102会議室(視聴会場。講師は来場し
ません) 内 日本の男女平等指数の低さや、日本
史に名が残る女性の少なさの理由を、歴史をた
どりながら探る 対 市内在住・在学・在勤のかた
定 先着15人 費 無料 講 愛知淑徳大学非常勤
講師 中島美幸さん 申 6月1日(火)~18日(金)
に電話か直接 他 自宅などからオンラインで受
講可。希望されるかたは①講座名②住所③氏名
④電話番号を記載しメールで



創業セミナー

市役所産業課庶務係 ☎76-8185

時 7月6日~8月3日(火曜日・5回)午後1時30
分~4時30分 場 市商工会館 内 創業者の体
験談を聞き、創業に向けての心構えや考え方、
基礎知識を学ぶ 対 次のいずれかの要件を満た
すかた●創業5年未満●創業の予定や関心が
ある 定 先着20人(市内在住のかたを優先)
費 無料 講 中小企業診断士 寺田久美さん
申 申込書(産業課で配布。ホームページからも
ダウンロード可)を直接



初歩の日常英会話

あさひ健康
マイスター
チャレンジ
対象事業

尾張旭国際交流会

櫻井 ☎53-2283 ✉ oifa488@gmail.com

時 7月4日~25日(日曜日・4回)午前9時30分
~11時30分 場 中央公民館 209会議室 内 話
題・テーマを決め、テキストを使わずに実践的な
英会話を楽しむ 定 先着20人(市内在住・在勤の
かたを優先) 費 1,000円(初回持参) 持 筆記

用具 講 マイケル・リニョンさん 申 6月1日(火)
~20日(日)に電話(留守の場合は伝言メッセー
ジ)かメールで

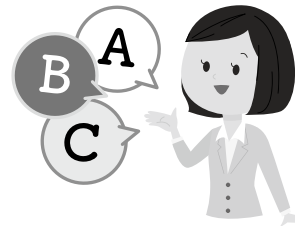

ふくし探検隊 ~尾張旭市のやさしいところを 探してみよう~

市制50周年
記念事業
あさひ健康
マイスター
チャレンジ
対象事業

市社会福祉協議会 ☎54-4540

時 6月27日(日)午前9時~午後3時30分
場 保健福祉センター シアタールーム 内 室内・
屋外での車いす体験、ふくしマップ作りを通し
て、講師や学生ボランティアと一緒に「ふくし」に
ついて考える 対 市内在
住の小学5・6年生 定 先
着10人 費 無料 申 6月
14日(月)までに電話か直
接(土・日曜日を除く午前8
時30分~午後5時)



お口のケア講座

あさひ健康
マイスター
チャレンジ
対象事業

保健福祉センター内地域包括支援センター
☎55-0654

時 7月8日(木)午前10時~11時30分 場 中央
公民館 302会議室 内 おいしく食べて楽しく話
すため、また健康寿命を延ばすために、自分の歯
や入れ歯の管理をして健康寿命を延ばす「オーラ
フレイル」を学ぶ 対 市内在住の65歳以上の
かた(要支援・要介護認定者を除く) 定 先着35
人 費 無料 講 歯科医師 大澤祐樹さん 申 6月
1日(火)~7月2日(金)に電話か直接(土・日曜日
を除く午前8時30分~午後5時15分)。定員にな
り次第締め切り



自衛官候補生を募集しています

自衛隊瀬戸地域事務所 ☎83-3181

【受験資格】18歳以上33歳未満
のかた 【応募期間】通年 他 詳細
は右記二次元コードからご覧いた
だくか、お問い合わせください



女性や学生も活躍中！ 市消防団員を募集しています

消防本部消防総務課人事教養係
☎51-0861

内 地域の安全を守るために必要な消防団員を募集しています。日頃は災害に備えて訓練に励み、災害が発生したときには消火活動などを行います。**申** 電話で



フードドライブ事業に 食品をご寄付ください

市社会福祉協議会 ☎54-4540

内 家庭や企業で品質に問題がないにも関わらず破棄されてしまう食品を持ち寄り、それを必要とするかたにフードバンクを通じて寄付します。食事に不自由しているかたを支援するとともに食品ロスの削減にも貢献します。

食品の受け付け

時 ①6月21日(月)～25日(金)午前8時30分～午後5時 ②6月21日(月)～26日(土)午前9時～午後4時 **場** ①保健福祉センター内社会福祉協議会 ②リサイクルひろばクルクル **【受け付け可能な食品】**お米、缶詰、レトルト食品、乾物、お菓子、調味料、乳児用食品、飲料など(賞味期限が令和3年7月30日以降のものに限る) **【受け付けできない食品】**開封されている食品(お米を除く)、生鮮食品、冷凍・冷蔵品、アルコール(みりん、料理酒を除く)、瓶詰

国保加入者 各種健診のお知らせ

市役所保険医療課国保庶務係 ☎76-8150

健康診査などの負担額を一部助成

内 市国民健康保険加入者を対象に、市が実施するがん検診などの自己負担額の一部を助成します。**他** 詳細は5月下旬に送付した受診券に同封の「健康診査のお知らせ」をご覧ください。

生活習慣病予防健診 (短期人間ドック)

あさひ健康
マイスター
チャレンジ
対象事業

内 自覚症状のない病気の予防や早期発見に役

立ちます。毎年受診し、体の状態を知り、生活習慣を振り返るきっかけにしましょう。**対** 市国民健康保険に加入している令和4年3月末に30～39歳のかた **【健診期間】**6～10月 **他** 指定医療機関、受診方法、自己負担額などの詳細は5月下旬に送付した個人通知(受診券)をご覧ください。

空き家に関するお悩み相談は 「空き家総合相談窓口」を ご利用ください

市役所都市計画課都市政策係 ☎76-8156

内 市では、市内の空き家などの発生防止、管理の適正化、流通・活用などを進めるため、(公社)愛知県宅地建物取引業協会と連携協定を締結し、空き家に関する相談窓口「空き家総合相談窓口」や空き家の売却・貸し出しを支援する「空き家バンク」を開設しています。空き家の維持・売却・貸し出しなどでお悩みのかたは、お気軽にご相談ください。専門家が相談に応じます。

空き家総合相談窓口 ☎052-522-2567

(土・日曜日、祝・休日を除く午前9時～午後5時)

解雇などで離職したかたの 国民健康保険税を軽減

市役所保険医療課国保年金係 ☎76-8151

対 現在、国民健康保険に加入している、または今後加入予定で、次の全てに該当するかた●平成28年3月31日以降に離職した●離職日の翌日時点で65歳未満●雇用保険受給資格者証第1面の離職理由欄の理由コードが11、12、21、22、31、32(特定受給資格者)、23、33、34(特定理由離職者)のいずれかに該当 **【軽減内容】**前年の給与と所得を100分の30として保険税を算定 **【軽減期間】**離職日の翌日の属する月～その月の属する年度の翌年度末(平成28年度以前分の保険税は対象外) **【必要書類】**雇用保険受給資格者証

家屋調査にご協力を

市役所税務課家屋償却係 ☎76-8119

内 本年中に新・増築した建物(住宅、店舗、車庫など)の家屋調査を行っています。この調査は、市職員が直接伺って建物の構造や使用材料などを確認し、固定資産税などの基礎となる評価

額を算定するものです。正確な評価のため、調査の際には建築図面や室内などを拝見しますので、ご理解・ご協力をお願いします。また、実際の建物と課税状況に相違がないかを把握するため、職員が敷地に入り、現状を確認する場合がありますので、併せてご協力をお願いします。

他 新型コロナウイルス感染症拡大防止対策を行い、調査を実施します。



高齢者運転免許証の自主返納を支援します

あさひ健康
マイスター
チャレンジ
対象事業

市役所市民活動課交通防犯係 ☎76-8128

内 運転免許証を自主返納したかたに自転車用ヘルメットやリュックサックなどの交通安全グッズ、尾張あさひ苑優待券(1,000円分)、市営バス回数券(1冊11枚つづり)のいずれかを進呈

対 70歳以上で運転免許証を自主返納したかた
【手続きの流れ】①有効期限内の運転免許証を

最寄りの警察署(土・日曜日、祝・休日を除く午前9時～11時、午後1時～3時)か尾張旭幹部交番(祝・休日を除く毎週水曜日午前10時～正午)で返納②手続き後60日以内に身分証明書と①で交付される「申請による運転免許の取消通知書」を持参し、市民活動課で申請 **他** 県警察では、「高齢者交通安全サポート制度」があり、運転経歴証明書を提示すると、割引きなどの特典を受けることができます。詳細は県警察ホームページをご覧ください。



6月1日は人権擁護委員の日 全国一斉特設人権相談

市役所多様性推進課多文化共生係
☎76-8125

時 6月8日(火)午前10時～正午 **場** 市役所 市民相談室 **費** 無料 **他** ●秘密厳守●原則毎月第2・4火曜日に「人権こまりごと相談」を実施

《 市 国 民 健 康 保 険 》

一 部 負 担 金 の 減 免 制 度

災害や事業の休廃業、失業などで生活が著しく困難になったとき、申請により病院での自己負担額(一部負担金)が減免できる制度です。収入状況などにより、減免を受けられない場合もありますので、事前にご相談ください。

| 要件 | 内容 | 期間 |
|---|------------|----------------------------------|
| 震災、風水害、火災、その他これらに類する災害により、資産に重大な損害を受けたとき | 免除 | ●全壊・全焼・全流失／6カ月以内 ●半壊・半焼／3カ月以内 |
| 干ばつ、冷害、凍霜害などによる農作物の不作、事業または業務の休廃止、失業などにより収入が著しく減少したとき | 免除・減額・徴収猶予 | ●免除・減額／3カ月以内 ●徴収猶予／6カ月以内 |

※後期高齢者医療制度でも同様の制度あり

申請・問い合わせ先

市国民健康保険について／市役所保険医療課国保年金係 ☎76-8151

後期高齢者医療について／市役所保険医療課高齢者医療係 ☎76-8153

6月1日～7日は水道週間 「生活もウイルス予防も蛇口から」

市役所上水道課経営係 ☎76-8168

内 この機会に水の大切さについて考えてみませんか。限りある資源「水」を上手に使い、貴重な水を未来に残せるよう無駄遣いをなくしましょう。



6月6日～12日は危険物安全週間 「事故ゼロへトライ重ねるワンチーム」

消防本部予防課危険物係 ☎51-0379

内 ガソリンは火災発生の原因となる危険性が高いため、買いため・ポリ容器での保管はやめてください。また、灯油用のポリ容器にガソリンを入れることは、消防法で禁止されています。家庭にもガソリン、灯油、各種スプレー缶など、多くの危険物があります。特に天ぷら油は高温になると急に発火することがありますので、過熱に注意してください。この機会に、家庭での危険物の正しい取り扱いと保管を心掛けましょう。

日本赤十字社活動資金にご協力を

市役所福祉課社会福祉係 ☎76-8141

内 日本赤十字社は、人道、博愛理念に基づき、災害や紛争などのため、飢餓・疾病などで苦しむ人々を国際的に救護するとともに、国内でも災害救護、奉仕団活動、家庭看護法・救急法の普及、医療・献血事業など、地域に根差した活動を行っています。こうした活動は、皆さんからお寄せいただく活動資金によって支えられています。赤十字活動にご理解・ご協力をお願いします。

6月は特定健康診査・ 特定保健指導普及啓発強化月間

県健康対策課 ☎052-954-6269

市役所保険医療課国保庶務係 ☎76-8150

内 40～74歳のかたは特定健康診査を受けましょう。詳細は、加入している医療保険者（健康保険証発行機関）へお問い合わせください。

あさひ健康
マイスター
チャレンジ
対象事業

介護支援専門員 実務研修受講試験

県社会福祉協議会 ☎052-212-5530
(6月1日(火)～10月8日(金)利用可)

時 10月10日(日) **【受験資格】** 次の全てに該当するかた●保健・医療・福祉に関する法定資格を有し、各分野で合計5年以上の実務経験がある●県内在住または県内の上記分野の事業所に勤務している **申** 6月1日(火)～30日(水)に願書(市役所長寿課、県高齢福祉課、県民事務所、県社会福祉協議会などで配布)を郵送(〒461-0011 名古屋市東区白壁1-50 県社会福祉会館 5階)

スズメバチの巣 駆除費用を補助します

市役所環境課環境保全係 ☎76-8136

対 市内で人に危害を及ぼす恐れのあるスズメバチの巣を駆除業者により駆除した敷地や建物の所有者、使用者、管理者 **【補助金額】** 対象経費の2分の1の額(100円未満切り捨て。駆除した巣の数にかかわらず、1件につき上限5,000円) **申** 領収書(スズメバチの巣の駆除と記載されたもの)の発行日から90日以内に①申請書②請求書③領収書を直接(①②は環境課で配布。ホームページからもダウンロード可)

ヒアリンググループ機器を 貸し出します

市役所福祉課障がい福祉係 ☎76-8142

FAX.52-3749

✉ fukusi@city.owariasahi.lg.jp

内 ヒアリンググループは、音声などを補聴器に直接送り込むための機器で、磁気コイル付きの補聴器・受信機・人工内耳で音声信号として聞くことができます。 **対** ●市内に居住する聴覚障がい者および難聴者●市内に所在する聴覚障がい者団体および難聴者団体●市内に所在する聴覚障がい者および難聴者に対する支援団体●市内に所在する公共または公益活動を行う団体●市内で開催する催事の主催者●その他必要と認められるかた **費** 無料 **申** 事前に相談の上、貸し出し希望日の14日前までに申込書をファクス、メールか直接



全ての座席でシートベルト・チャイルドシートの着用を

市役所市民活動課交通防犯係 ☎76-8128

内 県内で発生した交通事故で亡くなったかたの約3割がシートベルトを着用していれば助かっていたといわれています。自分や家族、友人を交通事故から守るため、運転席、助手席だけでなく、後部座席もシートベルト・チャイルドシートを着用し、安全運転を心掛けましょう。



秋冬剪定の受け付け

市シルバー人材センター ☎54-5088

内 9月～令和4年3月の剪定予約を受け付けます。申 6月15日(火)～7月5日(月)に往復はがきで(消印有効) 他 詳細はシルバー人材センターホームページ



ムページか申し込み要領(市公共施設に設置)をご覧ください

市役所ロビーで開催

あさびー福祉市場

毎月第2・4木曜日
午前10時30分～午後1時

障がい者の事業所で作ったお弁当、お菓子、しいたけや雑貨などを販売します。ぜひ、お立ち寄りください。



市役所福祉課障がい福祉係
☎76-8142
FAX.52-3749
✉ fukusi@city.owariasahi.lg.jp

北原山土地区画整理組合

保留地販売

先着順のため、売約済みになっている場合があります。詳細はお問い合わせください。



| 番号 | 街区 | 画地 | 地積(m ²) | 単価(円/m ²) | 分譲総額(円) |
|----|-----|------|---------------------|-----------------------|------------|
| 3 | 50 | 22-1 | 215.72 | 134,000 | 28,906,480 |
| 7 | 59 | 15-3 | 269.60 | 138,000 | 37,204,800 |
| 10 | 106 | 1 | 288.33 | 123,000 | 35,464,590 |

申し込み・問い合わせ先

北原山土地区画整理組合 ☎54-2888

尾張旭北原山土地区画整理組合

検索



防犯灯の設置と不点灯時の対応

市役所市民活動課交通防犯係 ☎76-8128

内 市内に設置されている防犯灯は、町内会が管理しています。新設や球切れなどは各班長を通じて町内会へ連絡してください。また、町内会未加入のかたは加入をご検討ください。



道路通行の安全確保にご協力を

市役所土木管理課管理係 ☎76-8164

内 自宅などの樹木の枝や葉が道路に飛び出し

ていると、歩道が狭くなる、カーブミラーが見えにくくなるなど、安全な通行ができなくなる場合があります。また、側溝の上に植木鉢や段差解消プレートなどを置くと通行や集水の妨げとなる場合があります。樹木は定期的に^{せんてい}剪定し、道路上には物を置かないなど、利用者が安全・快適に通行できるようご協力をお願いします。



スマートフォン決済アプリ「ファミペイ」で市税などの納付が可能に



6月からスマートフォン決済アプリ「ファミペイ」を使って、スマートフォンやタブレット端末から市税や料金が納付できるようになります。先に導入した「PayB」、「PayPay」、「LINE Pay」と同様に、納付書に印字されているバーコードをカメラ機能で読み取ることで、いつでもどこでも納付できるサービスです。

対象となる市税・料金

市・県民税(普通徴収)、固定資産税・都市計画税、軽自動車税(種別割)、国民健康保険税、介護保険料、後期高齢者医療保険料、保育料、児童クラブ育成料

各決済アプリの特徴

- ファミペイ、PayPay、LINE Pay
アプリにチャージした残高から納付。チャージは金融機関口座などから行うことができます。
- PayB
アプリに登録した金融機関口座から納付(チャージ不要)
※利用方法など、詳細は各アプリホームページ(右記二次元コードからアクセス)をご覧ください。

ファミペイ



PayPay



LINE Pay



PayB



注意事項

- 領収証書の発行不可。領収証書が必要な場合は、金融機関またはコンビニなどで納付してください
- 決済手数料はかかりません。通信料は利用者負担
- 次の納付書は使用不可
バーコードの印字がないもの、破損・汚損などによりバーコードを読み取れないもの、納期限が過ぎたもの(再発行納付書や督促状などの場合は、取扱期限が過ぎたもの)、納付書1枚当たりの納付額が30万円を超えるもの(ファミペイは10万円)、金額を訂正したもの

問い合わせ先

| | |
|--|-------------------------|
| 市・県民税(普通徴収)、固定資産税・都市計画税、軽自動車税(種別割)、国民健康保険税 | 市役所収納課庶務係 ☎76-8120 |
| 介護保険料 | 市役所長寿課介護保険係 ☎76-8144 |
| 後期高齢者医療保険料 | 市役所保険医療課高齢者医療係 ☎76-8153 |
| 保育料 | 市役所保育課庶務係 ☎76-8147 |
| 児童クラブ育成料 | 市役所こども課こども係 ☎76-8146 |

子ども・子育て

文化・スポーツ

催し・講座

募集

暮らし



お知らせ