尾張旭市
民児協だより
令和３年１月１日
編集・発行
尾張旭市民生委員
児童委員協議会
第18号

新型コロナウイルス感染拡大の恐れのため、
2会場に別れ全体会を行いました。

会長あいさつ

尾張旭市民生委員児童委員協議会
会長　秋　田　誠　三

新年明けましておめでとうございます。

振り返りますと昨年は、尾張旭市にとっては市制施行50周年、関係の深い尾張旭市社会福祉協議会においても法人化50周年と節目となる記念すべき年でもありましたが、新型コロナウイルスの感染拡大の恐れのため、多くの記念事業が縮小や延期、中止と大変残念な一年でもありました。

尾張旭市も、長らく感染者が発生していませんでしたが、7月に最初の感染者が確認されて以降、見る見るうちに感染者が増えてしまいました。新型コロナウイルス感染症の影響が長期化する中、決して恐れすぎることなく、3密の回避、ソーシャルディスタンスの確保など、一人一人が感染予防の意識を継続し、「新しい生活様式」を実践することが大切だと気付かされました。そして、改めて普通の日常生活が送れることの有り難さが身に沁みた年でもありました。

私ども、民生委員児童委員協議会も4月から新年度が始まりましたが、講演会、研修会、そして福祉懇談会など、様々な事業を延期や中止といたしました。ただし、8月～11月にかけて障がいのある方、在宅のねたきりの方に対しての生活支援券や介護用品の配布、88歳と100歳の敬老祝品、そして、一人暮らし、高齢者世帯への実態調査などを行いました。対面での活動も多くありましたが、「マスクの着用」、「手洗い」、「距離の確保」など、基本的な感染対策を心がけ、滞りなく実施することができました。

そして本年も、人と人との交流、コミュニケーションの取り方、自助、共助、公助の意味を踏まえ、地域に根ざした寄り添いの気持ちを忘れずに皆様方のご協力を仰ぎながら、民生委員・児童委員の活動をしてまいります。皆様方におかれましても、私ども民生委員児童委員協議会にとりましても、素晴らしい一年になる事を祈念いたします。どうぞ、今年一年も宜しくお願いいたします。

西地区［白鳳・渋川・瑞鳳校区］の活動

会長　平野　君恵

西地区は、白鳳・渋川・瑞鳳の3小学校区の民生委員・児童委員30名と主任児童委員6名で構成されています。令和元年12月から、白鳳校区は15名中6名、瑞鳳校区は13名中3名の新メンバーを迎えました。

各小学校・中学校の行事や懇談会に参加したり、青少年健全育成委員、校区社会福祉推進協議会委員として研修や行事に参加し、みんなで児童・生徒を見守っています。

地域包括支援センター研修会

民生委員・児童委員としては、4つの部会(高齢者福祉・児童福祉・福祉活動支援・広報)に分かれ、市の福祉事業に参加協力しています。全体または地区で県内・外の施設見学に出かけたり、多方面の講師を呼んで研修を行っています。

■民生委員・児童委員、主任児童委員

校区	氏名	担当地区
白鳳小学校区	轟　恵子	霞ケ丘町中・南
	黒岩　智恵子	霞ケ丘町北、印場元町北山
	亀井　恭子	平子ケ丘町、桜ケ丘町一丁目の一部
	吉岡　節子	桜ケ丘町一丁目の一部
	纐纈　典芳	桜ケ丘町二丁目
	塩見　郁子	桜ケ丘町三丁目の一部
	野村　律子	桜ケ丘町三丁目の一部、旭前町六丁目・西新田、北の一部
	朝見　洋子	印場元町一丁目・二丁目
	加藤　実	印場元町三丁目、東名西町一丁目
	森　すみ子	白鳳町
	塚本　美鈴	印場元町四丁目・五丁目
	纐纈　陽子	旭前町三丁目・四丁目
	山内　税子	桜ケ丘町西
	浅井　美紀	西地区（主任児童委員）白鳳
	清水　まさみ	西地区（主任児童委員）白鳳

西中学校あいさつ運動

民生委員は、担当地域の高齢者宅の訪問を中心に、市から依頼のあった家庭を訪問しています。

主任児童委員は乳幼児や小学校と民生委員のパイプ役として頑張っています。残念なことにコロナ禍で3月～7月まで会議以外の活動ができませんでしたが、地域の方と協力して、小さな子から高齢者まで見守り、健康で安全な地域づくりを応援したいと思います。（轟　恵子）

校区	氏名	担当地区
渋川小学校区	辻田　典子	渋川町一丁目・二丁目
	前田　岸子	渋川町三丁目・庄中町三丁目
	横地　由美子	東名西町二丁目、庄中町一丁目・二丁目
	寺尾　芳子	東印場町二丁目の一部、三丁目
	寺尾　時春	東印場町一丁目、二丁目の一部
	田中　光美	東印場町四丁目、二反田
	梅本　加奈子	西地区（主任児童委員）渋川
	村口　やす子	西地区（主任児童委員）渋川
瑞鳳小学校区	中山　八千代	大塚町一丁目、二丁目の一部
	芦本　光雄	大塚町二丁目の一部、三丁目
	細田　智恵子	東山町一丁目
	山﨑　晴弘	東山町二丁目
	杉浦　ますみ	西山町
	平野　君恵	吉岡町一丁目
	高村　和子	吉岡町二丁目
	岸田　美登子	吉岡町三丁目
	和田　明美	庄南町一丁目の一部・四丁目
	田中　章夫	庄南町一丁目・二丁目の各一部
	矢木　十三	庄南町二丁目の一部・三丁目
	森下　真佐子	西地区（主任児童委員）瑞鳳
	中道　晶乃	西地区（主任児童委員）瑞鳳

城山地区［城山校区］の活動

会長　加藤　克己

城山地区は、令和元年12月に新しい仲間9名を迎え18名でスタートしました。

今年度は、

① **委員の地域への見える化**

② **委員全員の活動参加**

を目標に年間計画を立てましたが、動き始めたら新型コロナウイルス感染で活動がストップし、活動の見直しを行いました。

委員の見識拡大を図るため、資料の取り寄せ、配布、専門家による出前講座を地区会で開催し、委員全員のスキルアップを図りました。

また、委員全員参加の活動として、地域の一人暮らしの高齢者に「緊急時情報カード」を配布できるように委員が手作りで用意しました。短時間で作業が出来るように事前準備を行い、全員でチームワークを発揮して製作し、9月からの訪問活動時に配布し、地域の方に大変喜んでいただきました。

新しい委員は早期に地域とのつながりを深めるため、「民生委員PRカード」を利用して訪問活動をしております。

今後は、新型コロナウイルス感染症収束とともに、地域の皆様とのさらなる交流ができるものと期待しています。（加藤克己）

「緊急時情報カード」の製作

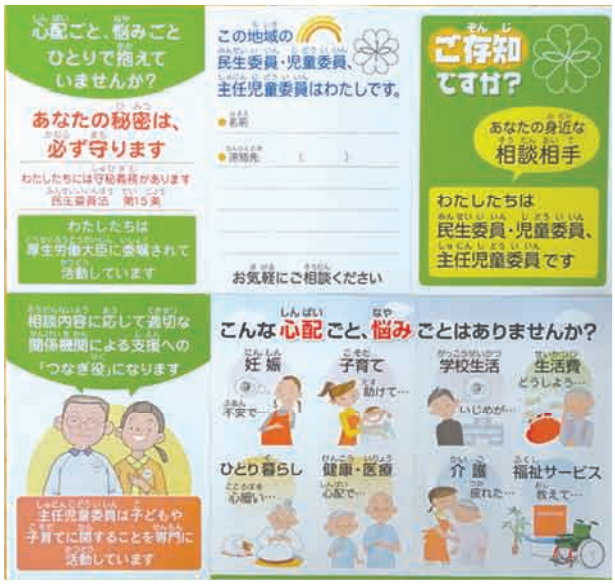

民生委員PRカード

■民生委員・児童委員、主任児童委員

校区	氏名	担当地区
城山小学校区	若杉　保	平子町北・東
	田中歴生	平子町長池上（中部）
	宮島貴美子	平子町長池上（北部・南部）
	藤村育子	平子町西（385番地を除く）
	高井良二	平子町西385番地（県営旭住宅）2～5棟、10～15棟
	長谷川せつ子	平子町西385番地（県営旭住宅）1棟、6～9棟、16～19棟
	石原のり子	平子町中通
	岡本京子	旭前町新田洞、北・一丁目の一部、二丁目
	加藤克己	旭前町五丁目・一丁目の一部（旭前ハイツE・F棟）
	北角尚治	城前町三丁目・四丁目、向町三丁目・四丁目の各一部
	三宅久弥	城前町一丁目・二丁目・茅池・城前、城山町長池下の一部
	山元孝子	城山町三ツ池（北部）、向ケ丘の一部
	諸橋早苗	城山町城山、長池下の一部
	髙山人美	城山町三ツ池（南部）、向ケ丘の一部、新居町山の田・西浦・今池下の各一部、大字新居海老蔓の一部
	山内和美	新居町木の本、西浦・山の田の各一部
	若杉雅康	新居町寺田・上の田・明才切・五反田・今池下の一部、城山町向ケ丘の各一部
	市野正枝	城山地区（主任児童委員）
	濵地香理	城山地区（主任児童委員）

旭丘地区［旭丘校区］の活動

会長　柴田　豊

高齢者施設の地図を確認し情報交換

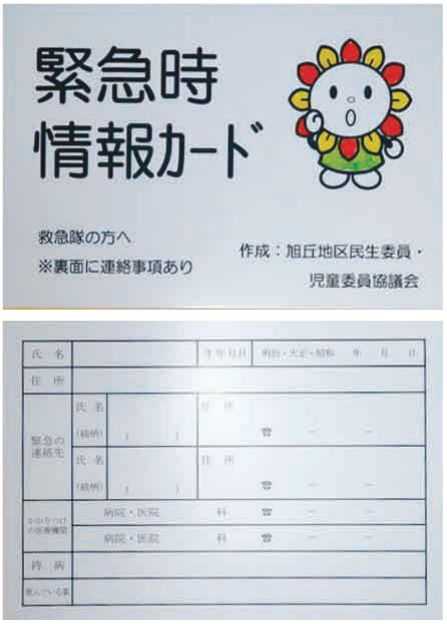

緊急時情報カード

令和元年の12月に民生委員・児童委員が2名増員され、主任児童委員を含め17名での活動となりました。他の地区と同様、新型コロナウイルスの影響で4月から6月は全く活動ができませんでした。毎年6月に校区社協と行っている一人暮らし高齢者宅訪問も見送りになりました。

そんな中でも、できることは何かを考え活動をしていかなければと思っています。

17名を次のような3つのグループに分け、それぞれ役割を分担しています。

Aグループを「研修先の検討」、Bグループを「学習会の計画」、Cグループを「旭丘地区の高齢者関係施設の調査」としました。

8月の地区会では、Cグループが作成した高齢者施設の地図を見ながら、今後可能になれば見学したい施設について話し合いました。

また、9月の高齢者世帯等実態調査に合わせて、地区会で作成した「緊急時情報カード」をそれぞれのお宅にお渡ししています。救急隊の方の目に付くように、室内の冷蔵庫など目立つ所に貼っていただけるようにお願いしています。

些細なことでも困ったことがあれば、担当地区の民生委員・児童委員にご相談ください。少しでもお役に立てるよう関係機関に繋げていきたいと思っています。（川島容子）

■民生委員・児童委員、主任児童委員

校区	氏名	担当地区
旭丘小学校区	柴田　豊	新居町今池下・寺田・上の田の各一部
	川島弘子	新居町下切戸、上の田の一部
	大池幸子	旭ケ丘町山の手（西部）
	川島容子	旭ケ丘町山の手（東部）、濁池の一部
	横山　肇	旭ケ丘町山の手（北部）、濁池の一部
	田口美智子	旭ケ丘町長洞、森、大字新居字海老蔓の一部
	新田美得	旭ケ丘町旭ケ丘（西部）
	林　良江	旭ケ丘町旭ケ丘（東部）
	小木曽陽子	柏井町公園通（西部）
	中川和彦	大久手町上切戸・中松原、一の曽の一部、東大久手町一丁目
	稲山映子	北原山町鳴湫（東部）
	岩田克枝	北原山町鳴湫（西部）、大久手町一の曽の一部
	滝村邦雄	北原山町陀摩屋敷、平池浦の一部、新居町諏訪南の一部
	三枝好美	東大道町原田の一部、北原山町六田池の各一部
	若杉幸代	東大道町原田の一部、新居町諏訪南・明才切・上の田の各一部
	秋山育江	旭丘地区（主任児童委員）
	渡辺有子	旭丘地区（主任児童委員）

旭地区［旭校区］の活動

会長　神藤晴信

旭地区は、緑豊かな環境に恵まれ比較的三世代の多い地域です。民生委員・児童委員、主任児童委員は、令和元年12月に新人5名が入り15名で活動しています。昨年は新型コロナウイルス感染により、緊急事態宣言が出され民生委員の仕事ができない状況でした。

令和2年度の旭小学校教育懇談会が、7月に行われ、校長先生が「旭小は、気持ち良く挨拶が出来ることや学校が楽しいことなど、児童の良いところを伸ばしていきたい」とお話されました。民生委員・児童委員、主任児童委員として、地域に関わり、相談や助言、援助・情報提供等の連携を取っていきたいと思います。

地区会の風景

8月の地区会では、災害対策室の職員をお招きし、出前講座「災害に備えよう」を開催しました。

現在、市では災害発生時の警報情報や避難所開設の情報などを皆さんのパソコンや携帯電話に電子メールで配信する「あさひ安全安心メール」を実施しています。

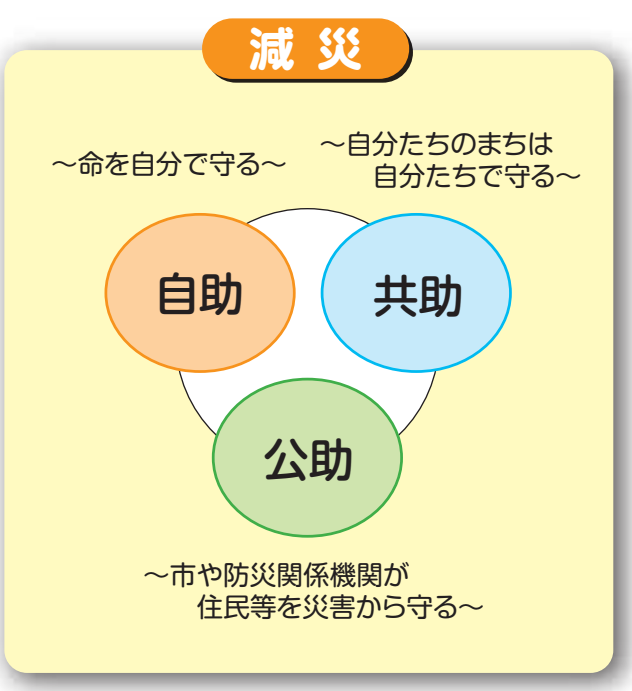

災害は何時起きるかわかりません。尾張旭市の「地震・風水害ハザードマップ」等を参考にして少しでも備えをしておくことが必要だと思います。出前講座は大変勉強になりました。今後も地域のために少しでも貢献できればと考えております。（神藤晴信）

■民生委員・児童委員、主任児童委員

校区	氏名	担当地区
旭小学校区	若杉佳代	北原山町六田池・平池浦の各一部
	大橋きよ子	西大道町五輪塚・八瀬の木前、向町三丁目・四丁目の各一部
	後藤京子	向町一丁目・二丁目、新居町五反田の一部
	若杉映子	西大道町前田・六兵衛前・下大道、城前町上大道
	杉本敦子	東大道町山の内、東大道町原田の一部
	三浦義文	東大道町曽我廻間
	髙島みさ子	稲葉町、西の野町
	松原孝光	北山町北新田
	松原式信	北山町北山・六反田
	三浦正樹	南原山町赤土の一部
	須嵜栄美子	南原山町南原山、南原山町石原・下井町前の上の各一部
	清水智枝美	北原山町大久保見・鳴湫の各一部
	神藤晴信	上の山町間口の一部、下井町下井・刎内の各一部
	丹羽美佐子	旭地区（主任児童委員）
	谷口正枝	旭地区（主任児童委員）

東地区［東栄・三郷校区］の活動

会長　秋田　誠三

地区会の風景

令和という言葉には「人々が美しく心を寄せ合う中で、文化が生まれ育つ」との意味があると言い、新しい時代に期待を寄せていたはずが、このコロナ禍。人と人との距離が遠ざかり、触れ合う場も限られるようになりました。私たちの活動においても、行事や研修会、会議が中止または縮小されたりと今までとは違った環境下での活動となりました。

これまでの講演会、地区での講座、施設見学を通して学ぶ機会を持ち、様々な分野で活躍し、取り組む人々に出会いました。特に、私が印象に残った岐阜県日本児童育成園（家族が様々な理由で養育できない）では、長縄園長のユーモア溢れる話に引き込まれました。そして、一緒になって真剣に子どもと悩み、取り組む姿勢に感銘を受けました。

私の民生委員としての活動は、はや8年目を迎えました。生まれ育った地域での活動、見知った方も多く皆さんから温かい言葉をかけていただいたりと、励まされています。しかし、私の存在を知っている方は?と、考えたとき残念ながらあまり多くないと思います。地道な活動ですが、私のスローガンは「地域は人が作るもの」と心に留め、人と人とのつながりを大切に活動していきます。（内多眞由美）

■民生委員・児童委員、主任児童委員

校区	氏名	担当地区
東栄小学校区	浅野靖郎	柏井町弥栄の一部
	武藤里香	柏井町公園通(東部)、柏井町弥栄の一部
	有路純子	旭台１丁目
	岩﨑　巌	旭台２丁目
	大原さつき	旭台３丁目
	水野みち代	東大久手町二丁目・三丁目・四丁目
	水野政子	東栄町一丁目・三丁目
	浅井正子	東栄町二丁目
	加納正孝	東栄町四丁目
	中嶋好明	根の鼻町
	秋田誠三	三郷町栄、三郷町陶栄・角田の各一部
	平嶋敬祐	南原山町赤土の一部、北原山町大久保見の一部
	佐伯麻里	東地区(主任児童委員)東栄
	野村登紀子	東地区(主任児童委員)東栄

校区	氏名	担当地区
三郷小学校区	吉村敬幸	南原山町赤土・石原の各一部
	片野坂圭子	三郷町富丘、三郷町陶栄の一部
	加納智恵子	三郷町中井田
	青井信明	三郷町角田の一部、東三郷町
	安藤友昭	井田町一丁目・四丁目
	荒谷省三	井田町二丁目、下井町前の上・下井・刎内の各一部
	森　繁美	井田町三丁目の一部
	内多眞由美	瀬戸川町一丁目、狩宿新町一丁目
	伊豆原信子	瀬戸川町二丁目、狩宿新町二丁目
	大竹厚美	狩宿町
	杉政順子	井田町三丁目の一部
	山田英津子	東地区(主任児童委員)三郷
	中島美彩	東地区(主任児童委員)三郷

本地原地区［本地原校区］の活動

会長　赤尾　博

本地原地区は民生委員・児童委員15名、主任児童委員2名の合計17名で活動しています。

民生委員・児童委員は、「母子父子家庭実態調査」、「高齢者世帯等実態調査」、「障がい者世帯実態調査」等を行っています。高齢化社会が進む今日、高齢者世帯等を見守ることは最も大切な活動です。

また、主任児童委員は不登校、ネグレクトなど児童の悩み事等の相談活動に努めています。

このほか、校区社会福祉推進協議会や連合自治会の地域活動も一緒に活動しています。「ふれあい昼食会」は、多くの高齢者が参加されることから、私たちも元気な様子を伺える良い機会と捉えています。

「校区社協バザー」「ふれあい運動会」「どんど焼き」などの場で募金活動、あいさつ運動、盆踊り会場でのパトロール活動を通じて児童の健全育成活動も行っています。

民生委員・児童委員は地域の皆さんと行政関係機関とをつなぐパイプ役を果たしていますので、何かあれば気軽にお問い合わせください。相談内容はもちろん秘密厳守です。

しかしながら、昨年は新型コロナウイルス感染症により、ほとんどの行事が中止となり、活動に多大な影響を受けました。

ふれあい昼食会

今後は、コロナ禍を見据え、安全対策を講じながら地域の皆さんと共に明るく、安心な生活を目指して活動を続けてまいります。（水口増治）

バザー会場

■民生委員・児童委員、主任児童委員

校区	氏名	担当地区
本地原小学校区	山口正義	長坂町の一部
	大竹紀子	長坂町の一部、緑町（東部）
	小路優子	緑町（北部）
	水口増治	緑町（中部）（本地ヶ原住宅10～13号棟）
	平山恵美子	緑町（本地ヶ原住宅1～9号棟）
	竹内修美	緑町（南部）
	堀内恵美	南新町中畑
	赤尾博	南新町白山、北本地ケ原町三丁目
	五藤喜久代	北本地ケ原町一丁目・二丁目
	西尾明	南本地ケ原町二丁目・三丁目、東本地ケ原町一丁目
	佐藤一代	南栄町、南本地ケ原町一丁目
	永井加代美	晴丘町池上、東本地ケ原町二丁目
	北折勝美	晴丘町東
	林秀和	東本地ケ原町三丁目・四丁目
	西井隆一	長坂町の一部、北本地ケ原町四丁目、上の山町山畑、上の山町間口の一部
	神谷恵理子	本地原地区（主任児童委員）
	神野みつ美	本地原地区（主任児童委員）

民生委員・児童委員は、「あなたの身近な相談相手」です。

「民生委員法」及び「児童福祉法」に定められ、厚生労働大臣に委嘱されたボランティアとして、地域住民の立場に立って、みなさまの暮らしを支援する人です。

すべての民生委員は児童委員も兼ねており、子どもに関わる相談支援活動も行います。また、主任児童委員という主に子どもに関する支援活動を行う委員もいます。

地域のみなさまの相談相手ですから、子育てに関すること、健康・医療に関することなど、生活の中で気になっていることをご相談ください。心配ごとなどを解決するために、みなさまと行政とのパイプ役や調整役をします。

民生委員・児童委員には守秘義務があります。地域のみなさまから受けた相談内容の秘密を守り、個人情報やプライバシーの保護に配慮した支援活動を行います。

また、自然災害や悪質商法被害などから地域住民を守る取り組みを進めています。

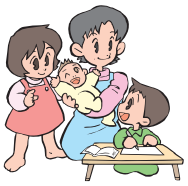

高齢者

ひとり暮らしの方、高齢者世帯の方、介護制度を利用したいとお考えの方、お困りのことなど、ご相談ください。

児　童

子育て、親子関係、虐待、非行、不登校など心配なことがあればご相談ください。

障がい者

障がいのある方、援助や福祉サービスなどの情報が必要な方など、ご相談ください。

生　活

家族のこと、仕事のこと、経済的に困っていること、悪徳商法のことなど、お気軽にご相談ください。

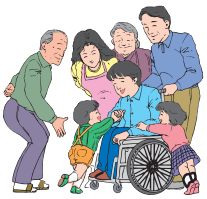

With コロナ!!　感染予防の3つの習慣!!

新しい生活様式

表　彰

（敬称略）

○全国社会福祉協議会会長表彰　秋田誠三

○愛知県知事感謝状表彰　平野君惠　平山惠美子　杉浦ますみ

○愛知県社会福祉協議会会長感謝　水野政子　浅井美紀　塚本美鈴　寺尾時春　和田明美　矢木十三　芦本光雄　岡本京子　諸橋早苗　林　良江　岩田克枝　三浦義文　髙島みさ子　松原式信　三浦正樹　清水智枝美　神藤晴信　加納智恵子　青井信明　内多眞由美　伊豆原信子　大竹厚美　小路優子　五藤喜久代　市野正枝　川島弘子　神谷恵理子　杉政順子

お住まいの地域の民生委員・児童委員の連絡先などについては、

市役所福祉課社会福祉係（☎0561-76-8141）にお尋ねください。