

職員の勤務体制について

R2.4.23現在 人事課作成

◎時差出勤利用者一覧（全職員数613人）

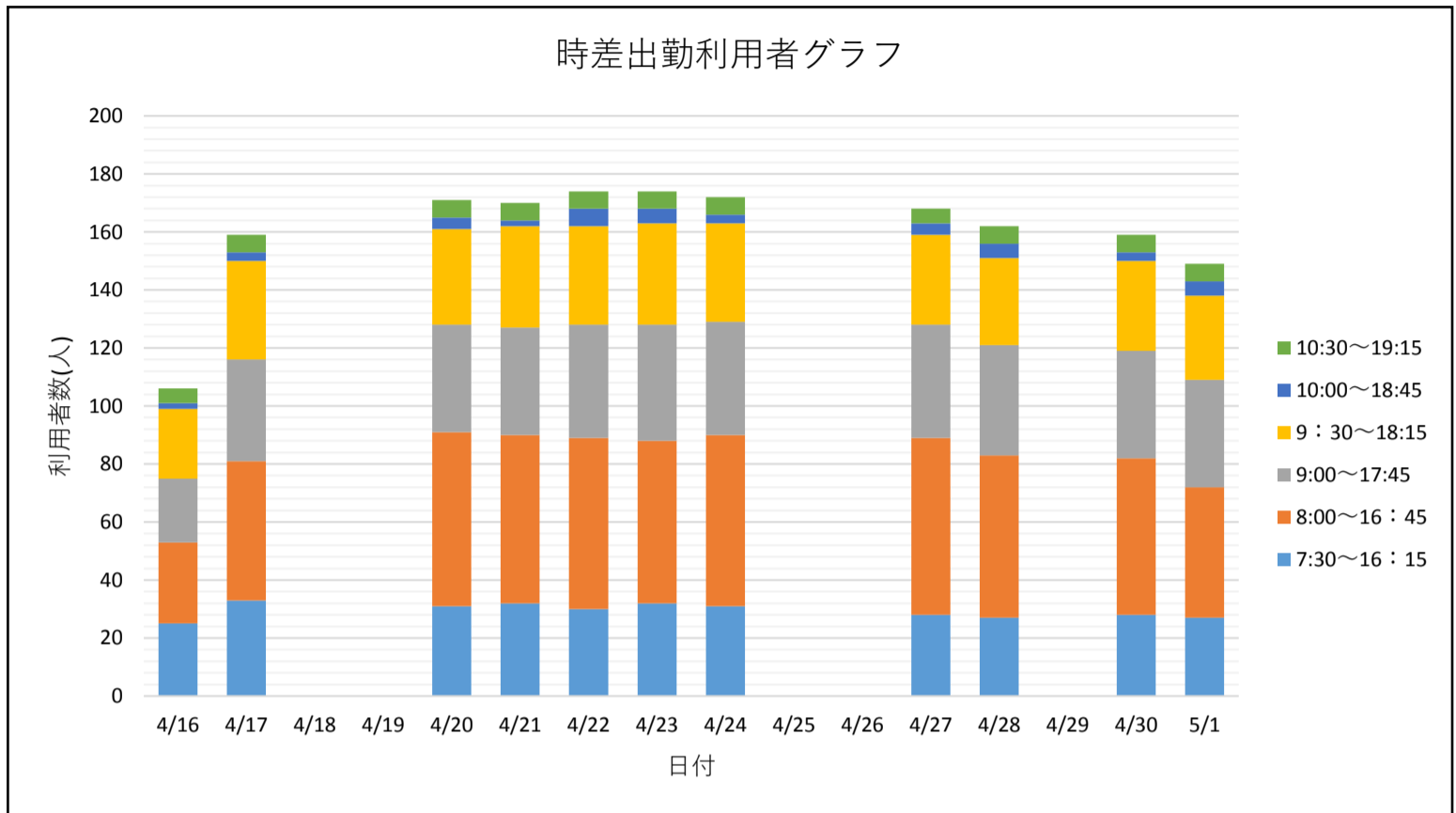

月/日	曜日	人数(単位：人)						計	備考
		7:30~16:15	8:00~16:45	9:00~17:45	9:30~18:15	10:00~18:45	10:30~19:15		
4/16	木	25	28	22	24	2	5	106	拡充
4/17	金	33	48	35	34	3	6	159	
4/18	土								
4/19	日								
4/20	月	31	60	37	33	4	6	171	
4/21	火	32	58	37	35	2	6	170	
4/22	水	30	59	39	34	6	6	174	
4/23	木	32	56	40	35	5	6	174	
4/24	金	31	59	39	34	3	6	172	
4/25	土								
4/26	日								
4/27	月	28	61	39	31	4	5	168	
4/28	火	27	56	38	30	5	6	162	
4/29	水								
4/30	木	28	54	37	31	3	6	159	
5/1	金	27	45	37	29	5	6	149	
合計		297	539	363	321	37	58	1615	

・4月15日から一部の部署においては、勤務体制の変更や在宅勤務を試行で行っています。

◎在宅勤務者数（全職員数 6 1 3 人）

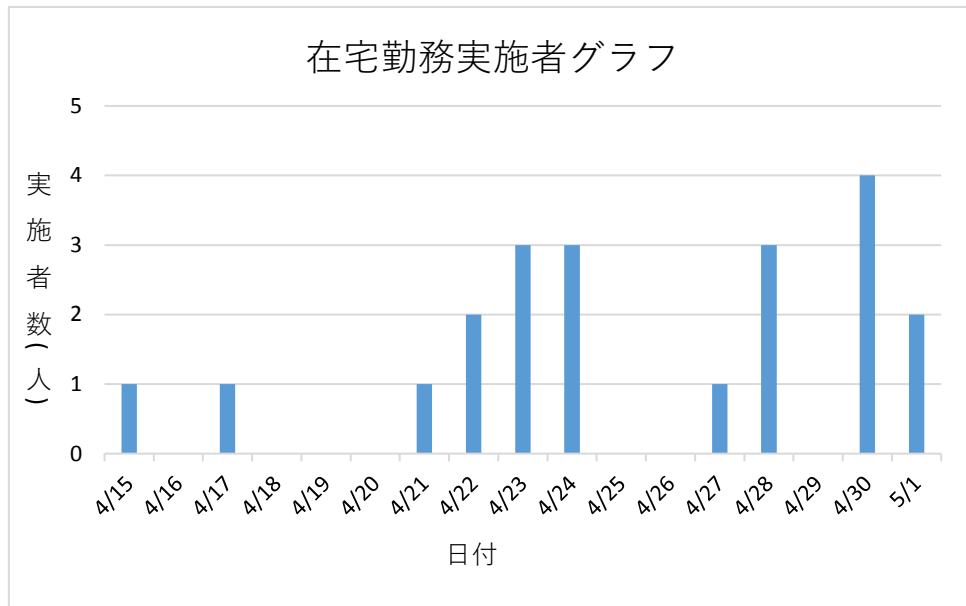

実施課等：企画課、情報課、都市整備課

◎交代勤務（土日を含む勤務）実施課等（対象課等 4 5）

