

あさひ



広報おわりあさひ



今日もみんなの思いを乗せて

特集 P2-3

尾張旭市営バスあさびー号に乗ってみませんか

- P4 65歳以上のかたの介護保険サービスの利用
- P6 お知らせコーナー あさひだより

- P11 思春期子育て講座
- P14 あさびーとなかまたち



尾張旭市営バス あさびー号に乗ってみませんか

問い合わせ先／市役所都市計画課交通施策係 ☎76-8157

あさびー号は、市内を移動できる便利でお得な環境にもやさしい乗り物です。
皆さん、あさびー号に乗ってお出掛けしてみませんか。



10月1日から新たな運行ダイヤに変更します

あさびー号は、西と東の2つのルート(右回り・左回り)で走っています。現在、西ルートは47カ所、東ルートは44カ所バス停があり、右記二次元コードからご覧いただけます。

変更内容をあらかじめ確認し、利用してください。

9月30日まで
(変更前ダイヤ)



10月1日から
(変更後ダイヤ)



10月1日から新たなバス停を設置します

大森北(右回り)
旭労災病院・旭前駅北方面

名古屋市守山区
大森北2丁目

吉長南公園

大森北(左回り)
印場駅・本地住宅方面

桜ヶ丘町西

西ルート「大森北」停留所

東大久手(右回り)
三郷駅北・イトーヨーカドー方面

東大久手町
1丁目

東大久手町
3丁目

大久手東公園

東大久手(左回り)
森林公園・尾張旭駅方面

東大久手町2丁目

東ルート「東大久手」停留所

あさびー号への乗り方

乗車時に、100円または回数券1枚を支払うか、定期券を乗務員に見せてください。
また、10人以上で利用する場合は事前にご連絡ください。



回数券・定期券を販売しています

100円
お得

回数券

11枚つづり1,000円



毎日
乗るなら

定期券(全ルート共通)

1ヵ月3,000円



あさぴー号に乗って出掛けてみよう

狩宿白山神社

森林公園

「森林公園」停留所 すぐ



狩宿観音堂

「狩宿町三丁目」停留所 徒歩約3分



足を延ばして...

こんなところがあったんだ

東ルート



市役所

西ルート

旭城

「城山公園」停留所 徒歩約3分



印場大塚古墳

「東山町」停留所 徒歩約5分



敷地内を見学されたいかたは、瑞鳳公民館で鍵を借りてください。(10人以上の場合は、事前に文化スポーツ課に申請が必要)

市内をいろいろ回れて便利だね

駐車場がなくても簡単に行けるね

長池

「長池北」停留所 すぐ



利用者からの声

「バスに乗って外出することが今の私の健康法」と思っています。

普段暮らしていても知らなかった景色を見られるなど、家の中だけでは得られない経験ができました。

65歳以上のかたの 介護保険サービスの利用

65歳以上のかたが「寝たきりや認知症などで常時介護を必要とする状態(要介護状態)」または「家事や身支度などの日常生活に支援が必要であり、特に介護予防サービスが効果的な状態(要支援状態)」になった場合、必要な介護保険サービスを受けることができます。

介護保険サービス利用までの流れ

1 相談

65歳以上のかたが要介護・要支援状態となった場合、地域包括支援センター、地域相談窓口や介護保険課に相談

2 要介護・要支援認定の申請

相談の結果、必要に応じて、介護保険課で要介護・要支援認定を申請(結果が出るまで1カ月～1カ月半程度)

3 要介護・要支援認定の結果が出たら

【認定が該当】

●在宅でサービスを受ける場合

要介護認定の場合は居宅介護支援事業所、要支援認定の場合は地域包括支援センターに相談し、所属するケアマネジャーなどがケアプランを作成

●入居・入所してサービスを受ける場合

希望する施設に相談(要支援認定は入所の対象外)

【認定が非該当】

長寿課で基本チェックリストにより生活機能の状態を調べ、その結果に応じて、介護予防・生活支援サービスなどを受けることが可能

4 ケアプランに基づいて、各サービス事業所から必要なサービスを受ける

サービスの種類	代表的なサービス
在宅系サービス	訪問介護(ホームヘルプサービス)、通所介護(デイサービス)、通所リハビリテーション(デイケア)、短期入所生活介護(ショートステイ)、福祉用具貸与など
入居系サービス	特定施設入居者生活介護(介護付き有料老人ホーム)、認知症対応型共同生活介護(グループホーム)など
入所系サービス	特別養護老人ホーム(原則要介護3以上)、介護老人保健施設など

※各サービスの内容やその他のサービスについては、ホームページをご覧ください

※利用者は、費用の1割(一定以上の所得がある場合は2割または3割)を負担

問い合わせ先/市役所介護保険課介護保険係 ☎76-8144

第2次尾張旭市教育振興基本計画(素案)への 意見を募集しています



概要	これから10年間の教育分野における取り組みを計画的に進めていくため、教育振興基本計画を策定します。
公表期間	9月15日(金)～10月16日(月)
公表場所	●ホームページ ●市役所教育政策課・市政資料コーナー、スカイワードあさひ、東部市民センター、渋川福祉センター、新池交流館・ふらっと、各公民館、図書館
意見の提出方法	公表期間中に、意見書(公共施設で配布。ホームページからもダウンロード可)を郵送、メールか直接(電話不可)
その他	●いただいた意見は内容を検討し、計画策定の参考とします ●意見に対して個別に回答はしませんが、意見の概要とそれに対する市の考え・方針は、ホームページで公表します



ホームページ

提出・問い合わせ先/市役所教育政策課教育政策係 ☎76-8173

✉ kyoiku@city.owariasahi.lg.jp

図書館だより

[開館時間] 午前9時～午後7時 [10月の休館日] 1～10・16・30日

10月の催し

おはなし会

絵本、紙芝居の読み聞かせなど
とき 毎週土曜日(7日を除く)午後3時～3時20分
対象者 3歳以上の子と保護者

あかちゃんからの英語のおはなし会

英語の絵本の読み聞かせなど
とき 18日(水)午前11時～11時20分
対象者 6カ月以上の子と保護者



共通事項 **ところ** おはなしのへや **定員** 各回先着20組(予約不要。会場へ直接お越しください)

新着図書紹介

一般書 **かんたんBEST スロトレ&ストレッチ**

石井直方／著、東京新聞／刊
 気楽な気持ちで始められる、スロートレーニング25種と基礎的なストレッチ15種をイラストで紹介



児童書 **おまつりとごちそうで世界いっしょ**

アリス・B・マッギンティ／作、スズキトモコ／絵、汐文社／刊
 さあ、おいわいだ! 中国のお正月「春節」で食べるギョーザ、スウェーデンの夏至のおまつり「ミッドサマー」で食べるニシンの酢漬け...。春、夏、秋、冬、1年を通して、世界のおまつりとごちそうを紹介



問い合わせ先／図書館 ☎54-5544

星の広場だより

夜間観望会 第1～4日曜日

- 9月 午後7時～8時
 - 17日 土星、カシオペア座の二重星
 - 24日 月、土星、秋の四辺形
- 10月 午後6時30分～7時30分
 - 1日 月、土星、M15
 - 8日 土星、フォーマルハウト、M15



★ キラッと輝く 今月の星 ★

9月29日(金)の満月は「中秋の名月」です。秋の星座に囲まれた、まん丸なお月さまを楽しみましょう。



太陽観望会 火・土・日曜日、祝日(9月19日(火)を除く) 午前10時～正午、午後1時～3時

共通事項 費用 無料 その他 ●申し込み不要 ●天候により中止する場合あり

親子天体観測教室 ★月、土星、木星

とき 10月20日(金)午後7時から **申込期間** 10月3日(火)～10日(火)



問い合わせ先／中央公民館内生涯学習課生涯学習係 ☎76-8181、スカイワードあさひ ☎52-1850

児童館からのお知らせ

子育てひろば

各児童館で年齢の近い親子で集まり、さまざまな遊びや、交流・仲間作りをします。

区分	とき	対象者
いちごひろば	月曜日 午前	0歳児と保護者
ばななひろば	木曜日 10時30分	1歳児と保護者
ぶどうひろば	火曜日 から	2歳児と保護者

子育て応援メール

児童館の情報も配信しています。右記二次元コードを読み取り、空メールを送信して登録



おはようサロン

親子でゆったりと遊びながら、子育ての悩みなどを気軽に話し合い、交流を図る場です。

とき 水・金曜日の午前9時～正午 **ところ** 各児童館 **対象者** 未就園児と保護者

問い合わせ先／各児童館



小・中学校就学援助

市役所学校教育課庶務係 ☎76-8176

内 新入学用品費(入学準備金)を、令和6年4月入学予定の児童・生徒を持つ保護者で対象者のかたへ入学前に支給します。



申 12月28日(木)までに必要書類を直接か郵送 **他** ●対象者や申請方法など詳細は、ホームページ(上記二次元コード)をご覧ください●現在小学6年生で就学援助を受けているかたは、申請不要



新入学児童の健康診断

市役所学校教育課学校教育係 ☎76-8178

対 令和6年度に小学校へ入学する児童(他市町村へ転出予定のかたを含む) **持** 健康診断のお知らせ(9月上旬に送付。届かない場合はご連絡ください) **他** 日時・場所など詳細は、ホームページ(上記二次元コード)をご覧ください。



私立学校修学支援事業補助金

市役所教育政策課教育政策係 ☎76-8173

【対象校】 小・中学校、義務教育学校、中等教育学校(前期課程)、高等学校、中等教育学校(後期課程)、専修学校高等課程



対 10月1日現在、市内在住の児童・生徒の保護者などで、要件を満たすかた **【補助金額】** 所得基準の区分により、児童・生徒1人につき年額18,000円、15,000円、12,000円 **申** 10月2日(月)～31日(火)に直接か郵送 **他** 対象者や必要書類など詳細は、ホームページ(上記二次元コード)をご覧ください。



mini民具企画展 「焼き物でできた暮らしの道具」

市役所文化スポーツ課文化振興係
☎53-1144

時 9月14日(木)～10月31日(火)午前9時～

午後5時 **場** スカイワードあさひ 歴史民俗フロア **内** 湯たんぽや重箱など、陶磁器製の古い暮らしの道具の展示



文化会館の催し

文化会館 ☎54-8500

芸術展 写真部門

時 9月26日(火)～10月1日(日)午前10時～午後5時(最終日は4時まで) **場** 文化会館 展示室・展示ギャラリー **費** 無料

特別企画展

「ラリー その瞬間」思い出の銀塩写真

時 9月26日(火)～10月1日(日)午前10時～午後5時(最終日は4時まで) **場** 文化会館 展示ロビー **内** 市内在住の日本レース写真家協会尾関一さんにより撮影された写真の展示

コラボ企画「初秋の名曲コンサート」

時 9月28日(木)午後1時30分から(1時開場) **場** 文化会館 ホワイエ **内** ソプラノとフルート・ピアノによる演奏

あさひ健康
マイスター
チャレンジ
対象事業



ノルディックウォーキング教室

総合体育館 ☎54-2733

時 10月2日(月)、11月15日(水)午前10時～正午 **場** 総合体育館 **内** ポールの使い方、歩き方を学び、維摩池方面へ約4kmのウォーキング **対** 成人のかた



定 先着各20人 **費** 250円(保険・ポールレンタル料を含む) **講** 日本ノルディックウォーキング協会公認指導員 小森一輝さん **申** 9月15日(金)から電話か直接(午前9時～午後8時30分。初日のみ10時から) **他** ●雨天中止●キャンセルの場合、費用の返却不可

あさひ健康
マイスター
チャレンジ
対象事業



吉賀池湿地 中秋の一般公開

市役所公園農政課農政係 ☎76-8133

時 9月30日(土)、10月1日(日)午前9時～正午

あさひ健康
マイスター
チャレンジ
対象事業

(雨天中止) **場** 吉賀池湿地(旭ヶ丘運動広場内に臨時駐車場あり) **内** ミカワシオガマなど秋の湿地植物の公開 **費** 無料 **他** ● 申し込み不要。動きやすい服装・靴で会場へ直接お越しください ● 公開日の会場案内・受け付けなどのボランティアを随時募集しています。詳細はお問い合わせください



ケアラズカフェ

あさひ健康
マイスター
チャレンジ
対象事業

保健福祉センター内地域包括支援センター
☎55-0654

時 10月11日(水)午前10時30分～午後3時(時間内入退場自由) **場** 中央公民館 101会議室 **内** 認知症介護の相談、介護者同士の情報交換 **対** 認知症のかたを介護している家族のかた、要介護者、医療・福祉専門職のかたなど **費** 200円(飲み物・お菓子付き) **他** 申し込み不要。会場へ直接お越しください。



地域ふれあい講座 秋のスイーツ教室

あさひ健康
マイスター
チャレンジ
対象事業

瑞鳳公民館 ☎052-773-1466

時 ①10月19日②26日(木)午前10時～午後0時30分 **場** 瑞鳳公民館 **内** 秋のスイーツを作る ①タルト オ パワール②ブッセ **定** 先着各9人(市内在住・在勤のかたを優先) **費** ①1,500円 ②1,200円(教材費を含む) **持** エプロン、布巾(食器拭き用)、ラップ、持ち帰り用容器、保冷剤、筆記用具 **講** 中村真由美さん **申** 9月29日(金)～10月6日(金)に費用を添えて直接(午前9時～午後9時)



ブッセ



ボランティアサロン

あさひ健康
マイスター
チャレンジ
対象事業

渋川福祉センター内社会福祉協議会
渋川ボランティアセンター ☎51-5535

時 10月25日(水)午後1時30分～3時 **場** 渋川福祉センター ボランティア室 **内** 「朝、食べるた

んぱく質の大切さ」を学ぶ **定** 15人 **講** 市健康づくり食生活改善協議会 **申** 10月18日(水)までに電話か直接(平日午前9時～午後5時)。定員を超えた場合は抽選。定員に満たない場合は、10月19日(木)以降に先着順で受け付け



国際交流コンサート 「ジャズ&ポピュラー名曲コンサート」

あさひ健康
マイスター
チャレンジ
対象事業

尾張旭国際交流会 櫻井 ☎53-2283
✉oifa0561@gmail.com

時 11月18日(土)午後1時30分～3時30分(1時開場) **場** 文化会館 あさひのホール **内** 演奏とボーカルでジャズ&ポピュラーの名曲を楽しむ **【出演者】** ●ピアノ/ダニー・シュエッケンディック ●ドラムス/ルベン・フィゲロア ●ベース/北浦ゆたか ●ボーカル/尾崎真希 **定** 先着290人 **費** 1,000円(当日持参) **申** 9月15日(金)～11月11日(土)に氏名、電話番号をメール、上記二次元コードからか電話で



水道メーターの 取り替えを実施します

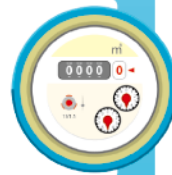

9月下旬～10月に取り替える地区・物件

- 柏井町、北原山町、北山町、東大道町、南原山町
- 東栄町にある集合住宅などの対象物件

その他

- 対象者には事前にはがきで通知します
- 詳細は、広報おわりあさひ5月15日号かホームページをご覧ください

問い合わせ先
市役所経営政策課料金係 ☎76-8168

令和6年1月・4月入校 障害者職業訓練生を募集します

愛知障害者職業能力開発校
☎0533-93-2102

【コース】①ITスキル科②OAビジネス科③CAD設計科④総合実務科(知的障がい者)⑤就業支援科(精神障がい者、発達障がい者) 【訓練期間】①～④1年間⑤3カ月 【応募期間】10月2日(月)～11月16日(木) 【選考日】①②③⑤12月8日(金)④12月10日(日) 【選考方法】筆記試験、面接 申 ハローワーク瀬戸に電話(☎82-5123)で

自衛官候補生を募集しています

自衛隊瀬戸地域事務所 ☎83-3181

【受験資格】18歳以上33歳未満のかた 【応募期間】通年 他 応募方法など詳細は、同事務所にお問い合わせいただくか、自衛隊愛知地方協力本部ホームページ(上記二次元コード)をご覧ください。



DV被害ひとりで悩まないで 女性の悩みごと相談

保健福祉センター内子育て相談課
☎53-6101

時 毎月第1・3火曜日(祝日の場合は翌週)午前10時～午後3時 場 保健福祉センター 3階
内 女性相談員がDV被害、家庭内の不和やいざこざ、結婚・離婚、男女問題など、女性のさまざまな悩みごとに応じる 申 電話で(平日午前8時30分～午後5時)

DV被害で急を要する場合の相談ナビ



●携帯電話や一部のIP電話からも利用可 ●詳細は、内閣府男女共同参画局ホームページをご覧ください

地区公民館作品展示会の開催

各地区公民館で活動している各種同好会などが日頃の活動の成果を披露するため、作品展示会を開催します。皆さま、お誘い合わせの上、お出掛けください。

あさひ健康
マイスター
チャレンジ
対象事業



地区公民館

とき	ところ	内容
10月14日(土) 15日(日) ●土曜日/午前9時～午後5時(宮浦公民館は4時まで)	三郷・瑞鳳・平子・ 渋川・旭丘公民館	絵画、書道、ペン習字、絵手紙、短歌、ちぎり絵、生け花、トールペイント、パッチワークなどの作品展示のほかに体験、実演コーナーも予定
10月21日(土) 22日(日) ●日曜日/午前9時～午後3時(瑞鳳公民館2階は4時まで)	藤池・白鳳・ 宮浦公民館	
10月28日(土) 29日(日)	本地原公民館	

問い合わせ先/各地区公民館





表示登記無料相談会

市役所土木管理課庶務係 ☎76-8162

時 10月14日(土)午前10時～午後3時 **場** CBCハウジング長久手住まいの公園(長久手市岩作長鶴) **内** 土地・建物登記に関する相談会(1人30分程度) **費** 無料 **講** 土地家屋調査士 **申** 県土地家屋調査士会名古屋東支部に電話(☎052-778-6080)で



国民年金保険料を納めましょう

瀬戸年金事務所 ☎83-2412

内 老齢基礎年金を満額受給するためには、国民年金保険料を20～60歳の40年間納めなければなりません。自営業や学生、離職したかたなどは、自身で国民年金第1号被保険者の加入手続きをし、日本年金機構から送付される納付書で保険料を納めてください。納め忘れがあると、万一のときに障害基礎年金や遺族基礎年金が受けられなくなったり、将来の老齢基礎年金が減額されたりします。



9月20日～26日 動物愛護週間

市役所環境課環境保全係 ☎76-8136

内 ペットにとって、飼い主は唯一のよりどころです。最後まで責任を持って飼い続けましょう。**【犬の飼い主のかたへ】**●道路などで排せつしたふん尿は後始末する●リードを付ける●必要以上にほえないようしつける **【猫の飼い主のかたへ】**●他人の敷地への侵入や事故などを防ぐため、室内で飼う●不必要な繁殖を防ぐため、避妊・去勢手術をする(補助金制度あり)



9月21日～30日 秋の交通安全市民運動

市役所市民活動課交通防犯係 ☎76-8128

内 秋は、人や車の動きが盛んになります。次の点に気を付け、交通安全に努めましょう。**【ドライバー】**●信号のない横断歩道を渡ろうとしている人がいたら、必ず一時停止●夕暮れ時は早めにライトを点灯●夜間の運転はハイビームを適宜活用●飲酒運転は絶対にしない●高齢ドライバーは、身体機能の衰えを自覚し安全行動

に努める●シートベルトやチャイルドシートを正しく着用●「ながらスマホ」は絶対にしない **【歩行者】**●ドライバーから目立つよう手を上げて横断●明るく目立つ色の衣服や反射材を身に着ける **【自転車】**●夕暮れ時や夜間は必ずライトを点灯●ヘルメットの着用●自転車損害賠償責任保険などへの加入



9月28日～10月10日 図書館特別整理休館

図書館 ☎54-5544

内 蔵書点検のため休館します。9月14日(木)～27日(水)は貸出点数を15点までとし、貸出期間を延長します。休館中の図書館の返却は、ブックポストか地区公民館などへ、視聴覚資料、相互貸借本、大型本は図書館北側の事務室へお持ちください(平日午前8時30分～午後5時15分)。



市民活動保険

市役所市民活動課コミュニティ係
☎76-8126

内 自治会などの市民団体が行う公共的・公益的な活動を支援するため、万一の事故に対する補償をしています。**【他】** 詳細はお問い合わせください。

申し込みは9月29日(金)まで

省エネ家電買い換え の補助金申請はお早めに

詳細は、ホームページ(下記二次元コード)でご確認ください。
※予算額に達し次第、終了

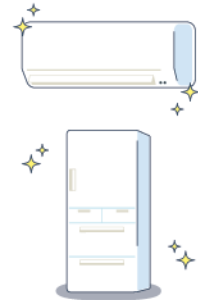

申請・問い合わせ先

市役所環境課環境施策係 ☎76-8134



おわりあさひ

まちの話題をお届けします

フォトレポート



8/21

月

市長を囲む子ども会議

「市長と語り合いたいこと～未来の尾張旭の姿・私の将来の夢～」をテーマに、市内各中学校の3年生の生徒たちがそれぞれの意見を発表し、市長と意見交換を行いました。会議の前には市長室や議場などを見学し、生徒たちは、普段入れない場所に興味津々な様子で見学をしていました。



8/26

土

あさひ夏フェスタ2023



急な天候の悪化に伴い、大盆踊り大会やフィナーレなどの一部イベントが残念ながら実施できませんでしたが、力強い和太鼓演技やバンド演奏、各種ダンスなど、元気いっぱいの市民参加のステージを行いました。野球場グラウンド内では、子ども向けの遊びのエリア、水鉄砲を使用したゲーム、動物とふれあい体験などの楽しいブースが数々出店しました。

子育て講演会 思春期子育て講座〔後期〕

育児は育自、親子で一緒に成長しよう!



あさひ健康
マイスター
チャレンジ
対象事業



と き	10月17日(火)	11月21日(火)	12月8日(金)
	午前10時～11時30分		
と ころ	①中央公民館 302会議室 ②自宅など(パソコン・スマートフォン・タブレットなどで視聴)		
内 容	家庭でできる金銭教育	子どもの心を聴く (対面のみ)	思春期の子どもの 「やる気」を引き出す方法
対 象 者	市内在住・在勤の●子どもを持つかた●家庭教育に関心のあるかた		
定 員	①40人②30人		
講 師	県金融広報委員会 アドバイザー 吉川由香さん	愛知いのちの電話協会 山本秀樹さん	一尾塾 塾長 一尾茂正さん
申し込み方	9月15日(金)～27日(水)に上記二次元コードから、電話か直接(平日午前8時30分～午後5時15分)。定員を超えた場合は抽選 【託児】 申込時にお申し出ください。生後6カ月～未就学の子、2人		
その他	●オンライン視聴にかかる通信費は、参加者負担●過去の動画をホームページ(右記二次元コード)で公開しています		



申し込み・問い合わせ先／中央公民館内生涯学習課生涯学習係 ☎76-8181

北原山土地区画整理組合

保留地販売

令和5年度の販売を開始します



- **申込期間** 9月23日(祝)～30日(土)午前9時～午後5時(正午～午後1時を除く)、複数申し込みの場合は抽選
- **抽選日** 10月1日(日)
- **その他** 詳細はお問い合わせください。



ホームページ

番号	地積(m ²)	分譲総額(円)	番号	地積(m ²)	分譲総額(円)	番号	地積(m ²)	分譲総額(円)
①	291.41	42,254,450	⑤	124.81	17,473,400	⑨	133.22	18,650,800
②	141.84	19,999,440	⑥	156.11	22,167,620	⑩	177.69	25,054,290
③	115.19	16,011,410	⑦	156.52	23,478,000	⑪	107.80	15,092,000
※④	46.28	6,432,920	⑧	133.23	18,785,430	⑫	294.89	44,233,500

※④は隣接個人地(68.90m²)と一括購入が必須(合計16,010,020円)

申し込み・問い合わせ先／北原山土地区画整理組合 ☎54-2888

健康だより



申し込み・問い合わせ先

保健福祉センター内健康課 ☎55-6800(平日午前8時30分～午後5時15分)



あさび子育て応援ナビ



成人向けの事業

ところ:保健福祉センター

事業名	とき	対象者・定員	内容・申し込み方法
認知度 チェックテスト あたまの元気まる	【来所】 9月25日(月) 10月13、20、27日(金) 【電話】 9月21日(木) 10月16日(月) 午前9時20分～11時20分	40歳以上の要支援・要介護認定を受けていないかた 先着各7人	内容 約15分で認知機能を高い精度で判別。結果を基に、保健師がアドバイス 申し込み方法 電話で
10月の 元気まる測定	【1コース 半日×2回】 ①10月10、17日(火)午後 ②10月16、23日(月)午前 ③10月20、27日(金)午後 いずれか1コース	いずれも市内在住の18歳以上のかた 先着各10人	内容 生活習慣の振り返りと体力測定を実施し、一人一人に合わせたプログラムシートを作成。結果を基に健康づくりをアドバイス 申し込み方法 実施1週間前までに電話で



妊娠・子育て中のかた向けの事業

ところ:保健福祉センター

事業名	とき	内容	対象者・定員・予約方法など
パパママ教室 【健康管理編】 妊娠中の過ごし方	10月12日(木)午前 9時30分から	栄養・歯のお話	対象者 妊娠中のかたとその家族 予約方法 9月11日(月)から電話か右記二次元コードから
妊産婦栄養教室 「だし活のすすめ」	10月12日(木)午前 10時45分から	管理栄養士のお話・調理実習など	対象者 妊娠中・子育て中のかた 定員 先着15人※託児あり 費用 300円(調理実習費) 予約方法 9月11日(月)から右記二次元コードから



新型コロナワクチン接種(個別)

秋(9月)開始接種の流れ **対象者** 初回接種(1・2回目接種)を終了したかた

① 接種券が郵送で届く

前回接種日の早いかたから順に送付します。未使用の接種券をお持ちのかたには、接種券の送付はありません。未使用の接種券を使用してください。

② 予約する(接種券が届き次第、予約可)

以下のいずれかで予約

① ワクチン予約サイト (右記二次元コード)		② コールセンター ☎55-0911
③ 予約代行窓口 イトーヨーカドー 尾張旭店		④ 医療機関に直接予約



前回接種日		接種券送付日
65歳以上	64歳以下	
～令和5年5月21日	～令和4年10月16日	9月14日(木)
～ 6月4日	～ 10月30日	9月19日(火)
～ 6月18日	～ 11月13日	9月21日(木)
～ 7月2日	～ 12月4日	9月25日(月)
～ 7月9日	～ 12月25日	9月28日(木)
～ 7月16日	～ 6月25日	10月2日(月)
～ 7月31日	～ 7月31日	10月10日(火)

詳細は、接種券同封の案内チラシかホームページ、コールセンターでご確認ください。
※特例臨時接種の実施期間は令和6年3月31日(日)まで



井田町

あん どう な さ
安藤 凧くん(1歳)

笑顔が可愛い凧くん♪ パパママの宝物だよ♪ たくさん食べて遊んで、大きくなってね♪



渋川町

おお なか こう き
大中 香輝くん(1歳)

夢の中で大冒険、アニメみたいに寝てくれる君。ありがとう♡ 可愛くてごめん♡



庄中町

さき な ゆ い
先名 夕依ちゃん(6カ月)

パパとママの所に生まれてきてくれてありがとう。コロコロ変わる表情も、夕依の全てが愛おしいよ。

お子さんの
 写真を掲載
 しませんか？

対象者 市内在住で掲載時に小学校入学前のお子さん(きょうだいでのご応募可)
 応募方法 市役所広報広聴課へ写真を添付の上、メール(kouhou@city.owariasahi.lg.jp)で次の①～③を連絡。メールのタイトルは「スクスクこんにちは」としてください
 お子さんの ①氏名・ふりがな ②生年月日 ③性別
 保護者の ④氏名⑤郵便番号⑥住所⑦電話番号⑧コメント(40字程度)

応募用二次元コード



柴田市長コラム



試乗する「あさひ愛の基金」長山和美理事長
 ※「JINRIKI®」は(株)JINRIKIの登録商標です

ヒトのチカラ

本市は、7月24日に旭精機工業(株)「あさひ愛の基金」様から、着脱式の車いすけん引装置「JINRIKI®」14台を寄贈していただきました。
 これは、車いす用のU字型の着脱式アームで、その名のとおり車いすを「人力車」に変身させることができるものです。前輪を浮かせて引くことで、坂道はもちろん未舗装の道路や砂地など、押すだけでは難しいさまざまな悪路でも、驚くほどスムーズな移動が可能になる画期的なアイデア商品です。
 私が名鉄百貨店の社長当時に一目ぼれし、早々に販売の総代理店契約を結んだ思い入れのある商品でもあります。販売イコール普及となり、百貨店という企業が取り組むべき持続可能な社会貢献活動と考えました。
 JINRIKI®は東日本大震災の教訓から生まれ、当初は防災用に導入を考えていたのですが、小学校視察の折に校長先生から、遠足な

ど課外授業参加に制限のある車いすの生徒さんの話をお聞きし、その場でお試しの手配をしました。実際に使用した先生方から大変好評で、生徒さんとそのご家族も大層喜ばれたとお聞きし、何とか導入を早めたいと思っていた矢先、「あさひ愛の基金」様からのお申し出と重なる偶然が起きました。
 地域の社会福祉に貢献するというので、寄付物品として採用していただき、深く感謝申し上げます。
 今後は、防災用具として危機管理課で統合運用しつつ、学校や福祉現場で常時の活用をさせていただきます。
 JINRIKI®は、「ヒトのチカラ」の代用品です。非常時の避難はもとより、アウトドアでも活用することで、車いすを使われる皆さんの日常生活のクオリティが上がり、「笑顔あふれる尾張旭」実現の確実な、そして大きな一歩となることを確信しています。

あさひーと なかまたち

No. 69

車いすサポート

車いすユーザーへの
支援の輪を広げたい



車いすサポートって
どんな団体？



跡部さん / 「地域の中で安心して車いすを利用していただきたい」という思いから団体を立ち上げました。現在もその思いは変わらず、

車いすの簡単なメンテナンスや子どもたちとの車いす体験（福祉実践教室）を通じて、車いすを利用されているかたが地域の中で安心して生活できるように支えていくことを目的として活動しています。



活動の中で印象に残っていることは
ありますか？



大黒さん / 福祉実践教室が特に印象に残っています。実施している学校ごとに雰囲気異なり、子どもたちの車いすに対する反応も十人十色なところが印象的で

です。また、車いすを利用されているかたの気持ちを考え、しっかりと学ぶ姿勢のある子どもたちがいるとうれしく思います。



車いすの簡易点検・清掃活動の様子



活動の中で感じるやりがいや
うれしかったことを教えてください♪

稲葉さん / 車いすのメンテナンスを行った後に「問題なく使えたよ！いつもありがとう！」という感謝の言葉をいただくと、自分たちの活動に自信が持て、やりがいを感じます。また、車いすを利用されているかたや会員同士でコミュニケーションを取ることにより、心の充実にもつながり、楽しく活動することができています。



これからの目標を
教えてください♪

大柿さん / 「継続は力なり」という言葉のとおり、これからも元気に活動を続け、より多くのかたと信頼関係を築いていきたいと思えます。また、私たち車いすサポートの会員はもちろん、地域のかたにも車いすに関する理解を深めていただき、地域全体で支援の輪を広げていけたらと思えます。



車いすサポートの皆さん

車いすサポート

車いすを利用されているかたが地域の中で安心して生活できるよう、サポートを行うボランティア団体

主な活動

- 社会福祉協議会が貸し出している車いすや、公共施設に設置されている車いすの簡易点検・清掃活動
- 車いすに関する研修
- 福祉実践教室への協力

問い合わせ先

車いすサポート 跡部 ☎090-2922-0058

くらしのひろば 10月の市民相談

※の相談を除き、申し込みは不要です。相談室などへ直接お越しください。正午～午後1時、祝日はお休みです



相談名	とき	ところ・申し込み方法
経営※	2日(税務)、5日(法律)、10日(IT)、11日(労務) 午後1時30分～4時	商工会館 相談室 ※電話(☎53-7111)で
お仕事探し	月～金曜日 午前9時～午後4時30分	市役所ふるさとハローワーク(☎52-1626)
消費生活	月・水・金曜日 午前9時～正午 火・木曜日 午後1時～4時	市役所消費生活センター(☎53-2111)
法律※1	6・13・20日(金) 午後1時30分～4時20分	市役所 市民相談室
不動産	4日(水) 午後1時～4時	(21日(土)は合同市民相談会 会場:中央公民館)
登記	21日(土) 午前9時30分～正午	※1 各開催日前週の火曜日の午前8時30分から市役所暮らし政策課に電話(☎76-8155)で。午前9時までに定員を超えた場合は抽選
労働※2	19日(木) 午後1時～4時	※2 開催日の前日正午までに市役所産業課に電話(☎76-8185)で
行政	21日(土) 午前9時30分～正午	
人権こまりごと	10日(火) 午前10時～正午	
相続・遺言手続	21日(土) 午前9時30分～正午	※3 開催日の2日前までに市役所都市計画課に電話(☎76-8158)で
建築※3	18日(水) 午前10時～正午	
ひとり親家庭	月～金曜日 午前9時～午後4時	市役所こども課(☎76-8149)
保育	月～金曜日 午前9時～午後4時	市役所保育課(☎76-8147)
女性の悩みごと※	3・17日(火) 午前10時～午後3時	保健福祉センター内子育て相談課 ※電話(☎53-6101)で こども・子育て相談は☎53-6102
こども・子育て	月～金曜日 午前9時～午後4時	
こどもの発達	月～金曜日 午前8時30分～午後5時	
医師によるこどもの発達専門※	11・25日(水) 午後2時～5時	保健福祉センター内 こどもの発達センターにここに ※電話(☎53-6103)で
言語聴覚士によることばの専門※	4・18日(水) 午前9時～正午	
臨床心理士によるこどもの心理専門※	24日(火) 午前9時～正午	
精神保健福祉士によるこころの健康※	水曜日 午前10時～午後3時20分	保健福祉センター内健康課 ※電話(☎55-6800)で
栄養※	27日(金) 午前9時～11時	
保健師による健康	月～金曜日 午前9時～11時	
労働者のためのこころの健康※	18日(水) 午後2時～4時	瀬戸旭医師会館 相談室(瀬戸市西長根町) ※瀬戸地域産業保健センターに電話(☎84-1139)で
出張がん相談	12日(木) 午後2時～4時	市役所 市民相談室 公立陶生病院がん相談支援センター(☎070-5038-6270)
青少年とその保護者の悩み(スマイルダイヤル)	月～金曜日 午前9時～午後5時 14日(土) 午前9時～午後4時30分 21日(土) 午前9時30分～正午	中央公民館内少年センター ☎0120-48-7830(携帯電話からは☎52-0700) 来所相談は事前に連絡。土曜日は電話相談のみ
高齢者	月～金曜日 午前8時30分～午後5時	保健福祉センター内地域包括支援センター(☎55-0654)
成年後見制度※	5日(木) 午後1時30分～4時15分	市役所 市民相談室 ※尾張東部権利擁護支援センターに電話(☎75-5008)で
障がい者	月～金曜日 午前9時～午後5時	市役所障がい者基幹相談支援センター(☎76-8140)
生活の困窮※	月～金曜日 午前9時～午後5時	市役所福祉政策課 ※電話(☎76-8139)で 来所相談は事前に連絡

7月の犯罪・事故・火災など (本年の累計/前年同期比)

犯罪発生状況		人身交通事故	
刑法犯	26件(217件/17件)	件数	11件(142件/10件)
うち窃盗犯	13件(144件/△2件)	死傷者	12人(165人/△1人)
火災発生	0件(10件/3件)	うち死者	0人(0人/±0人)
救急車出動	391件(2252件/144件)		

納期限のお知らせ

9月25日☾	介護保険料・後期高齢者医療保険料(普通徴収) 第2期
10月2日☾	国民健康保険税(普通徴収) 第3期

尾張あさひ苑 周辺案内

治部坂高原のコスモスと星空

阿智村の浪合地区の治部坂高原スキー場は、この時期、コスモスがとてもきれいに咲きます。その数はなんと100万本。併せて運行されているリフトに乗りながら見ることができます。また、10月8日(日)までの金～日曜日は、夜間もリフトが運行され、阿智村の日本一の星空も楽しめます。治部坂高原には、一足早く秋がやってきます。

● 治部坂高原

昼神温泉から車で20分



- 100万本のコスモスガーデン
10月1日(日)まで
- ナイトガーデン(金～日曜日
夜間営業)
10月8日(日)まで

※詳細は、上記二次元コードからご覧ください



※ 宿泊申し込み・問い合わせ先

保養センター尾張あさひ苑
☎0265-43-3180
長野県下伊那郡阿智村智里331-7



※ 宿泊料金の割引

- 市内在住者／中学生以上は1,000円、60歳以上または障がいのあるかた(中学生以上)などは1,500円
- 市内在勤のかたとその被扶養者(中学生以上)／500円

※ 割引の手続き

- 市内在住者／尾張あさひ苑で直接割引が受けられます。身分証明書(運転免許証、保険証、マイナンバーカード、障害者手帳など)をお持ちください。
- 市内在勤のかた／ホームページから申請紙をダウンロードし、必要事項をご記入の上、お持ちください。

※ ホームページアドレス

<http://www.owariasahien.jp/>



広告

※広告の内容に関するお問い合わせは、直接広告主へお願いします

売買・贈与・相続・抵当権抹消登記・遺言書作成など

アテンド司法書士事務所

お気軽にお問い合わせください!!

尾張旭市役所 南すぐ 司法書士 若杉 拓

尾張旭市東大道町原田2498番地5
tel.0561-76-3696

相続登記はお済みですか

ご相談ください

相続・贈与・遺言の手続き
建設業許可・経営事項審査
土地測量・建物新築の登記等
会社設立・役員変更の手続き

司法書士 川崎事務所
行政書士
土地家屋調査士 TEL:53-5966
〒488-0818 尾張旭市向町 3-2-12

病気を治す医療から
病気にならない医療を目指して

井上病院 健康管理センター

要予約 人間ドック・健診専用ダイヤル 76-2300
予約メール kenkou@inoue-hp.com

人間ドック 生活習慣病予防健診 特定健診
 市民健診 各種がん検診 各種健康診断
*婦人科検診 女性医師、技師在籍

医療法人社団順心会 井上病院
瀬戸市川北町 2-11 TEL 83-3131
東三郷交差点北へ200m
URL: <http://www.inoue-hp.com>

このまちの家守り工務店

住まいの新築・リフォーム・外構工事

テクノストラクチャー施工認定店
創業60余年の信頼と実績

岩橋建設株式会社

住宅介護改修工事もお任せください

設計監理 岩橋建設(株)一級建築士事務所

尾張旭市城前町城前 41-3 TEL 53-5123

