

あさひ

2023
10/15
No.1477

広報おわりあさひ

特集

P2~4

図書館の裏側を
のぞいてみよう!

P7 お知らせコーナー あさひだより

P13 スクスクこんにちは

P14 健康だより

10月27日～11月9日は読書週間

特集

図書館の裏側を のぞいてみよう!

問い合わせ先／図書館 ☎54-5544



10月27日～11月9日は読書週間です。市立図書館には、年間約18万人のかたが本や新聞を読んだり学習したりするなど、さまざまな目的で訪れます。そこで今回は、普段なかなか知ることができない、図書館の裏側を紹介します。この機会に図書館を訪れて、素敵な1冊と出会いませんか。

館内図

1階

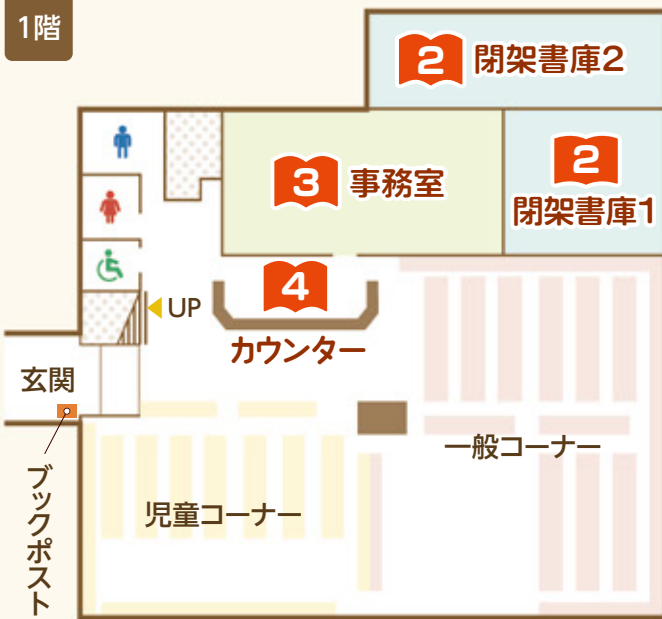

2階

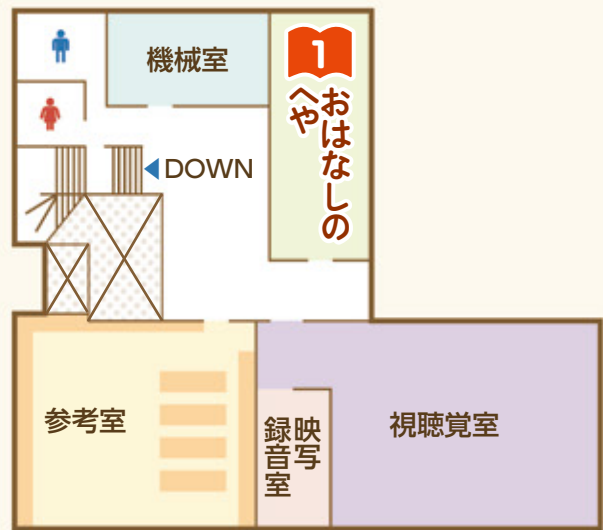

1 おはなしのへや

読み聞かせボランティアの 皆さんが活躍しています

子どもと本をつなぐため、毎月読み聞かせなどのイベントを開催しているボランティアの皆さんがいます。絵本の読み聞かせや紙芝居、手遊びなどを行っていますので、お子さんとぜひ参加してみてください。



2 閉架書庫1・2

閉架書庫にはたくさんの本が保管されています



郷土資料や貴重な本など、閲覧室などには並んでいない本が実はたくさんあります。それを保管しているのが閉架書庫です。ホームページやOPAC(蔵書検索機)で本を探し、閉架書庫にあることが分かった場合は、カウンターまでお知らせください。



本市の図書館の蔵書数はおよそ22万5千冊ありますが、2021年の館外個人貸出数は47万8千冊で**第18位/64市区※**！
※8万人以上10万人未満の市区町村立図書館の数(図書館年鑑2022、図書館年鑑編集委員会/著・編、日本図書館協会/刊)

3 事務室

本の修理は手作業です

何度も借りられた本は、壊れてしまうこともあります。皆さんが破れなどを気にしないで読書に集中していただけるよう、図書館職員や図書館ボランティアの皆さんが本を修理しています。今日も、ボランティアの皆さんのおかげで、きれいな状態の本が図書館に並んでいます。



①本が壊れていないか返却されたときに確認



②壊れた箇所に応じて本を直す

退職してから図書館を利用させていただく機会が増えました。図書館の役に立てればと思い、ボランティアを始めました。本は、市民の皆さんの財産なので、きれいな状態にしたい、早く直して次の人が借りられるようにしたいと思って活動しています。借りた本は、自分の本のように丁寧に扱ってほしいですが、やむを得ず本を壊してしまうことがあります。私たちがきれいに直しますので、手を加えず返却するときにお知らせください。



ボランティア
春日井さん

4 カウンター など

レファレンス・サービスを行っています

図書館の職員が調べものや情報探しのお手伝いをしています。本に関する質問や相談に応じたり、必要な本の提供や調べ方のアドバイスをしたりします。探しものが見つからないときは、お気軽にお尋ねください。



読書週間のイベント



読書の秋、図書館で本を読んでみませんか。
読書週間中は、各種イベントも開催します。

あさぴーこども読書通帳10冊到達者表彰式

表彰式、あさぴーと記念撮影

と き 10月28日(土) 午前10時～10時30分

対象者 読書通帳の10冊目が満了したかた

持ち物 満了した10冊目の読書通帳、カメラ

共通 費用 無料

事項 その他 ●申し込み不要。会場へ直接お越しください ●詳細はお問い合わせください

私のペースで しおりは進む

2023・第77回 読書週間
10/27～11/9



秋の映画会

①アニメ「若おかみは小学生!」(子ども向け)

②「大河ドラマが生まれた日」(一般向け)を上映

と き 11月5日(日)①午前10時から②午後2時から

定 員 先着各30人



おはなしのへやのイベント



おはなし会

絵本、紙芝居の読み聞かせなど

と き 毎週土曜日午後3時～3時20分

対象者 3歳以上の子と保護者

あかちゃんからのおはなし会

歌や手遊びを交えた絵本の読み聞かせ

と き 11月8日(水) 午前11時～11時20分

対象者 6カ月以上の子と保護者

共通 ところ おはなしのへや

事項 定 員 各回先着20組

(予約不要。会場へ直接お越しください)

かみしばいおじさんイッシーのおはなし会

絵本・紙芝居の読み聞かせなど

と き 11月5日(日) 午前10時～10時20分

対象者 3歳以上の子と保護者



新着図書紹介

一般書 ソース焼きそばの謎

塩崎省吾/著、早川書房/刊

発祥は戦後の大阪という通説は本当か? なぜ醤油ではなくソースで炒めたのか? 明治時代や大正時代の史料をひもとき、聞き取りを重ねて浮かび上がった意外な来歴と、「瀬戸焼きそば」を含む全国60カ所以上のソース焼きそばをカラー写真で紹介



児童書 ねこぜ山どうぶつ園

角野栄子/作、よしむらめぐ/絵、金の星社/刊

カバのオシリちゃん、ライオンのオンラインくんなど、ねこぜ山どうぶつ園は、こせいはぞろいの楽しいどうぶつ園。ある日、リリー園長がバクのウツラさんにゆめのそうだんをすると…? ちょっとふしぎなどうぶつ園のお話



図書館で本を借りたり、
イベントに参加したりして、
読書の秋を楽しみましょう!

図書館情報

開館時間 午前9時～午後7時

休 館 日 ●毎月第1・3・5月曜日

(祝日・振替休日の場合は次の平日)

●館内整理日

(毎月初日。土・日・月曜日の場合は次の平日)

●その他(年末年始や特別整理期間)

星の広場だより



あさひ健康
マイスター
チャレンジ
対象事業

★ キラッと輝く 今月の星 ★

南の空には土星と海王星が見られます。東の地平からは、木星と天王星が上がってきます。惑星を天体望遠鏡で観察しましょう。

11月5日午後7時



🌃 夜間観望会 第1～4日曜日

- 10月 午後6時30分～7時30分
- 15日 土星、海王星、M15 (晴天時、電子観望を実施)
- 22日 月、土星、海王星、アンドロメダ座
- 11月 午後6時～7時
- 5日 木星、土星、海王星、アンドロメダ銀河
- 12日 木星、土星、二重星団エイチ・カイ

☀️ 太陽観望会 火・土・日曜日、祝日 午前10時～正午、午後1時～3時

共通事項 費用 無料 その他 ●申し込み不要 ●天候により中止する場合あり

👨👩 親子天体観測教室 ★木星、土星、天王星

- と き 11月10日(金)午後7時から
- 申込期間 10月24日(火)～31日(火)



問い合わせ先／中央公民館内生涯学習課生涯学習係 ☎76-8181、スカイワードあさひ ☎52-1850

やっぱり「ものづくり」は面白い♪

「少年少女発明クラブ」基本コース

後期クラブ員を募集します

ものづくりを通して、発明や工夫する楽しさを学びませんか。

あさひ健康
マイスター
チャレンジ
対象事業

と き ・ 内 容	<ul style="list-style-type: none"> ●11月12日(日)／開講式、AMラジオ① ●11月26日(日)／AMラジオ② ●12月10日(日)／クリスマスツリー① ●12月17日(日)／クリスマスツリー② ●令和6年1月21日(日)／ボイスメモ(録音機) 午前9時10分～午後0時10分	
と ころ	中央公民館 202工作室	
対 象 者	市内在住の小学4～6年生(全て出席できるかた。前期参加者を優先。開講式のみ、保護者の参加が必要)	
定 員	20人	費 用 児童1人当たり5,000円(初回持参)
持 ち 物	動きやすい服装、タオル、筆記用具	
講 師	発明クラブ指導員	
申 込 み 方 法	10月16日(月)～23日(月)に右記二次元コードから。定員を超えた場合は抽選	



申し込み・問い合わせ先／中央公民館内生涯学習課生涯学習係 ☎76-8181



11月27日は「あいち県民の日」

県では、2022年の県政150周年を機に、県民の皆さんが愛知への理解と関心を深め、愛着と県民としての誇りを持つ契機とする日として、「あいち県民の日」を創設しました。

また、11月21～27日を「あいちウィーク」とし、県内各地でイベントなどが開催されます。詳細は、各ホームページをご覧ください。

県ホームページ



市ホームページ

問い合わせ先／市役所企画課総合調整係 ☎76-8105



地域づくりのきっかけに

地域ふれあい講座



申し込み方法

各申込期間に費用を添えて直接(午前9時～午後9時)
※市内在住・在勤のかたを優先

申し込み・問い合わせ先

各講座
実施施設

心と体のリフレッシュ

と き 11月8日(水) 午前10時～11時30分
と ころ 旭丘公民館(☎52-1624)
内 容 やさしいヨガやストレッチで体をほぐし、代謝の向上、運動不足の解消を図る
定 員 先着15人 **費 用** 300円
持ち物 飲み物、フェイスタオル、ヨガマット(お持ちのかた)
講 師 熊野貴子さん
申し込み開始日 10月16日(月)

癒しのアロマ教室

と き 11月15日(水) 午前10時～11時30分
と ころ 藤池公民館(☎54-8722)
内 容 アロマオイルの効用を学び、天然精油を使ったバスフィズ、保湿クリームを作る
定 員 先着10人
費 用 1,000円(材料費を含む)
持ち物 筆記用具 **講 師** SANAEさん
申し込み開始日 10月16日(月)

やさしい絵手紙講座

と き 11月15日(水) 午前10時～正午
と ころ 本地原公民館(☎54-9291)
内 容 絵手紙の年賀状を作成する
定 員 先着15人
費 用 700円(材料費を含む)
持ち物 筆記用具、筆洗い容器、ポケットティッシュ
講 師 長谷川ひろこさん
申し込み開始日 10月13日(金)

親子でクッキング

「オープンを使って簡単! ミートローフ」
と き 11月11日(土) 午前10時～午後1時
と ころ 渋川公民館(☎53-8600)
内 容 サラダやスープ、デザートを添えて、おいしいおもてなし料理を作る
対象者 小学生と保護者(祖父母も可)
定 員 先着8組
費 用 1組1,300円(材料費を含む。3人目から1人500円加算)
持ち物 エプロン、バンダナ、布巾2枚、持ち帰り用容器、筆記用具
講 師 市健康づくり食生活改善推進員 宮部百合子さん
申込期間 10月16日(月)～11月8日(水)



クレイクラフト「ねん土でつくるクリスマスキャンドルスタンド」

と き 11月17日(金) 午前10時～午後0時30分
と ころ 瑞鳳公民館(☎052-773-1466)
内 容 ねん土でクリスマスキャンドルスタンドを作り、部屋のインテリアとして仕上げる
定 員 先着15人
費 用 1,100円(材料費を含む)
講 師 杉浦和枝さん
申込期間 10月30日(月)～11月8日(水)





小中高生 ダンスフェスティバルの開催

あさひ健康
マイスター
チャレンジ
対象事業

市青少年健全育成推進会議
(中央公民館内少年センター) ☎76-8129

時 10月28日(土)午後1時から
場 文化会館ホール **内** ●小中高生の各グループによるダンス発表
 ●市出身の「DA PUMP」TOMOさんによる講評 ●参加者とTOMOさんによるダンスの披露 **費** 無料 **持** 整理券(少年センターで配布) **他** 詳細は、ホームページ(上記二次元コード)をご覧ください。



特別ゲスト
「DA PUMP」TOMOさん



すくすく子育て講座

あさひ健康
マイスター
チャレンジ
対象事業

保健福祉センター内子育て支援センター
☎52-3132

子どもの身近な病気とその対応 —感染症を中心に—

時 11月6日(月)午後1時30分～3時 **場** 保健福祉センター 4階 **内** 乳幼児に多い病気とその対応を学ぶ **対** 市内在住の未就学児の保護者
定 先着50人 **【託児】** 生後3カ月～未就学児、先着30人 **講** 旭ろうさい病院小児科医師 安藤郁子さん **申** 10月16日(月)～11月2日(木)に電話で(平日午前9時～午後4時)

アラフォーママの会

時 11月16日(木)午前10時～11時30分
場 保健福祉センター 2階 **内** 交流・仲間づくり、講話「アラフォーでの出産と私の相談Q&A」、座談会、保健師相談など **対** 市内在住の ●38歳以上で出産し、現在未就園の子を持つ母 ●38歳以上で出産予定の妊婦 **【託児】** 生後6カ月以上の子 **講** こころのソーシャルワーカー 大野亜紀子さん **申** 10月17日(火)～11月14日(火)に電話で(平日午前9時～午後4時)



じどうかんフェス

あさひ健康
マイスター
チャレンジ
対象事業

各児童館

時 12月2日(土)①午前10時～11時30分②午後

時 とき **場** ところ **内** 内容 **対** 対象者 **定** 定員 **費** 費用 **持** 持ち物
講 講師 **申** 申し込み・申請方法 **応** 応募方法 **抽** 公開抽選 **他** その他

1時～2時30分 **内** チャレンジゲーム、工作など
対 幼児～中学生(幼児は保護者の同伴が必要)
定 先着各40組 **申** 11月1日(水)～12月1日(金)に直接(日曜日・祝日を除く午前9時～午後5時)
他 詳細は、児童館だより11月号をご覧ください。



市民文化祭

あさひ健康
マイスター
チャレンジ
対象事業

文化協会各実行委員会事務局(市役所文化スポーツ課文化振興係内) ☎53-1144

市民展

時 10月29日(日)～11月5日(日)午前10時～午後5時(最終日は4時まで) **場** スカイワードあさひ 1・4・5階 **内** 絵画、書道、写真、彫塑・工芸、文芸
市民芸能発表大会

時 11月3日(祝)午前10時～午後3時30分
場 文化会館ホール **内** 舞踊、民謡、詩吟、琴、尺八、大正琴、和太鼓、三味線、民踊、ダンスなど

市民音楽祭

時 11月5日(日)午前10時～午後5時 **場** 文化会館ホール **内** 合唱、コーラス、器楽演奏など **他** 市民芸能発表大会・市民音楽祭は、映像(右記二次元コード)を生配信します。



山辺の散歩道散策と自然観察会

寺田保全の会 山室 ☎54-4766(夜間のみ)

時 10月22日(日)午前9時から **場** 旭ヶ丘運動広場駐車場(旭ヶ丘ふれあい会館前) **内** 山辺の散歩道 長洞の森コースを散策 **費** 無料 **他** ●申し込み不要。集合場所へ直接お越しください●歩きやすい靴でお越しください

多世代交流館いきいき 開館時間が変わります

11月1日(水)～令和6年3月31日(日)
午前8時30分～午後5時

多世代交流館いきいき ☎54-8202

吉賀池湿地 晩秋の一般公開

あさひ健康
マイスター
チャレンジ
対象事業

市役所公園農政課農政係 ☎76-8133

時 10月28日(土)、29日(日)午前9時～正午(雨天中止) **場** 吉賀池湿地(旭ヶ丘運動広場内に臨時駐車場あり) **内** ウメバチソウなど晩秋の湿地植物の公開 **費** 無料 **他** ●申し込み不要。動きやすい服装・靴で会場へ直接お越しください ●公開日の会場案内・受け付けなどのボランティアを随時募集しています。興味のあるかたはお問い合わせください

総合防災訓練

あさひ健康
マイスター
チャレンジ
対象事業

市役所危機管理課災害対策係 ☎76-8127

時 10月29日(日)午前9時～正午 **場** 旭丘小学校 **費** 無料 **他** 近隣クリニックなどの駐車場を一般参加者用駐車場として借ります。駐車場所や内容など詳細は、ホームページ(上記二次元コード)をご覧ください。



食育推進講演会・学校給食試食会

あさひ健康
マイスター
チャレンジ
対象事業

学校給食センター ☎53-2971

時 11月9日(木)午前10時30分～午後1時 **場** 学校給食センター **内** ●うりすクリニック名誉院長 宇理須厚雄さんによる講演「食物アレルギー 家庭と学校での対応」●学校給食試食会【献立】白ごはん、牛乳、チキンカレー、米粉のかりかり魚フライ、福神漬サラダ **対** 市内在住・在勤・在学のかた **定** 40人 **費** 250円(給食代。当日持参) **申** 10月16日(月)～26日(木)に上記二次元コードからか電話で(平日午前8時30分～午後5時15分。グループでの申し込みは5人まで)。定員を超えた場合は抽選 **他** ●車での来場はご遠慮ください ●11月6日(月)以降にキャンセルの場合は、費用を後日徴収します ●開始時間まで施設見学可能



ボランティアサロン

あさひ健康
マイスター
チャレンジ
対象事業

渋川福祉センター内社会福祉協議会
渋川ボランティアセンター ☎51-5535

時 11月14日(火)午後1時30分～3時 **場** 渋川

福祉センター 集会室 **内** エチケット袋ケースを手作りする **定** 10人 **費** 100円 **講** 尾張旭消費者協会 **申** 11月7日(火)までに電話か直接(平日午前9時～午後5時)。定員を超えた場合は抽選。定員に満たない場合は、11月8日(水)以降も先着順で受け付け

第1回タウンミーティング

県労働福祉課 ☎052-954-6360

時 11月15日(水)午後1時30分～4時(1時開場) **場** ①ウイングあいち 1301会議室②自宅など(Zoomで受講) **内** ワーク・ライフ・バランスへの理解促進を図るため、専門家による基調講演や、推進企業を交えたパネルディスカッションを実施 **対** 企業経営者、管理職、労働者など **定** 先着①20人②80人 **費** 無料 **申** 11月9日(木)までに上記二次元コードから **他** ②の受講に伴う通信費などは受講者負担



みんなで学ぼう! 認知症サポーター養成講座

あさひ健康
マイスター
チャレンジ
対象事業

保健福祉センター内地域包括支援センター ☎55-0654

時 11月18日(土)午前10時～11時30分 **場** 中央公民館 302会議室 **内** 認知症について正しく理解し、認知症のかたやその家族を温かく見守る応援者(認知症サポーター)を養成。実例

10月31日(火)まで

**私立学校修学支援事業
補助金の申請を
お忘れではありませんか**

●詳細は、広報おわりあさひ9月15日号かホームページ(右記二次元コード)をご覧ください

●学校で申請書を取りまとめている場合は、学校へ提出してください

申請・問い合わせ先
市役所教育政策課教育政策係
☎76-8173



子ども・子育て

文化・スポーツ

催し・講座

暮らし

お知らせ

を交えながら分かりやすくお話しします。**定** 先着30人 **費** 無料 **講** 市認知症キャラバンメイト **申** 電話か直接(平日午前8時30分～午後5時15分)



家庭介護教室 ひとりで抱え込まない介護 ～夜のトイレの不安をもっと減らすために～

あさひ健康
マイスター
チャレンジ
対象事業

市社会福祉協議会 ☎54-4540

時 11月25日(土)午前10時～正午 **場** 保健福祉センター シアタールーム **内** 介護されている家族などが、介護に関する知識や技術を学び、不安解消を図るための講義・演習 **定** 先着20人 **費** 無料 **講** 愛知医科大学看護学部講師 横山剛志さん **申** 電話か直接(平日午前8時30分～午後5時)



救命ボランティア講習会

あさひ健康
マイスター
チャレンジ
対象事業

消防本部消防総務課消防整備係
☎51-0860

時 11月26日(日)午前9時～11時 **場** 消防署 **内** 救命ボランティア活動をするために、応急手当てやアプリの使い方、個人情報保護などについて学ぶ **対** 次の要件を満たすかた ●市内在住・在勤・在学の18歳以上 ●スマートフォンを持っている **定** 先着40人 **費** 無料 **申** ホームページ(上記二次元コード)から



謎解きイベント 「謎解きあさぴーを救え! 2023」

あさひ健康
マイスター
チャレンジ
対象事業

市商工会 ☎53-7111

時 11月26日(日)午前10時～午後3時(午前9時30分～午後2時に受け付け) **場** 城山公園 イベントステージ前 **内** 城山公園全域を使用した謎解きイベント **定** 先着800人 **費** 無料 **申** 10月26日(木)午前9時～11月17日(金)午後4時に下記二次元コードから **他** ●参加記念品あり ●当日午前8時に、悪天候による警報・注意報が出ている場合は、12月3日(日)に延期。延期の場合は、市商工会ホームページでお知らせ ●詳細は、右記二次元コードをご覧ください



第三者から傷害を受けた場合は 届け出を

市役所保険医療課国保年金係 ☎76-8151

内 交通事故など、第三者から傷害を受けた場合でも国民健康保険を使用することができます。その場合、国民健康保険が立て替え払いをした医療費を加害者(自賠責保険など)に請求するため、事故に関する届け出が必要になります。
他 届け出方法は、お問い合わせください。



市国民健康保険加入者 特定保健指導

あさひ健康
マイスター
チャレンジ
対象事業

市役所保険医療課国保庶務係
☎76-8150

対 特定健康診査を受診し、生活習慣の改善による効果が特に期待できるかた
①動機付け支援
内 健診を受けた医療機関で、原則1回の面接と3カ月後の評価を実施
②積極的支援
内 保険医療課や健康課で、生活改善のための継続的な支援と3カ月以上経過後の評価を実施

水道メーターの 取り替えを 実施します

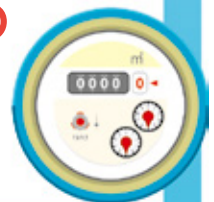

10月下旬～11月に
取り替える地区・物件

北本地ヶ原町、東名西町、白鳳町、東本地ヶ原町、平子ヶ丘町、平子町、緑町、南栄町、南新町、南本地ヶ原町

その他

- 対象者には事前にはがきで通知します
- 詳細は、広報おわりあさひ5月15日号かホームページをご覧ください

問い合わせ先
市役所経営政策課料金係
☎76-8168



段差解消プレートなどの撤去にご協力を

市役所土木管理課管理係 ☎76-8164

内 敷地と道路との段差を解消するための段差解消プレートや鉄板などを設置することは、道路法で禁止されています。こうした行為により歩行者や自転車、バイクの転倒事故につながる場合があります。事故が発生した場合は設置したかたが責任を問われることもあります。また、雨水の流れを妨げ、道路冠水の原因となることもあるため、速やかに撤去してください。



宝くじ助成金でコミュニティ活動用備品を整備

市役所市民活動課コミュニティ係 ☎76-8126

内 三郷連合自治会が、コミュニティ活動で使用する盆踊り用のやぐらなどの備品を整備しました。これは、(一財)自治総合センターによる宝くじの社会貢献広報事業として、宝くじ受託事業収入を財源とした一般コミュニティ助成事業によるものです。



あなたの参加を待っています！町内会に加入しましょう

市役所市民活動課コミュニティ係 ☎76-8126

内 ごみ集積所の清掃、防犯灯の維持管理などは町内会が行っています。いざというときのためにも、日頃から町内会活動などを通して地域の人々と交流を深めることも大切です。快適で安全な暮らしづくりのために、ぜひ町内会に加入しましょう。

町内会の主な活動

● 地域の交流活動／運動会や盆踊り、お祭りな

あさひ健康マイスター
チャレンジ対象事業



ど ● 生活環境の向上／防犯灯の管理やパトロールなどの防犯活動、地域の防災対策や清掃活動、集会所管理など ● 災害への備え／地域での防災訓練など

加入方法

地域の町内会の役員へ直接。役員が分からない場合は、ホームページ(上記二次元コード)からお問い合わせください。



雨水整備工事を実施します

市役所都市整備課道路雨水整備係 ☎76-8160

場 市道三郷北山2号線(南原山町石原地内外)
内 雨水に対する安全性を向上させるため、雨水排水施設の整備を実施します。工事期間中(11月～令和6年3月予定)は、昼夜間車両の通行はできません。ご不便をおかけしますが、ご理解・ご協力をお願いします。



軽度・中等度難聴児補聴器購入費等助成

市役所福祉課障がい福祉係 ☎76-8142、FAX.52-3749
✉ fukusi@city.owariasahi.lg.jp

対 市内在住の18歳未満で、身体障害者手帳交付対象とならない軽度・中等度難聴のかた **【主な要件】** ● 原則両耳とも聴力レベルが30デシベル以上 ● 所得制限などあり **【助成金額】** 補聴器の購入などに要する費用と算定基準に定める額のいずれか低い方の3分の2の額 **【上限金額】** ● 片耳／37,000円 ● 両耳／74,000円 **申** 購入前に申請書(福祉課で配布。ホームページからもダ

ウンロード可)に必要書類を添えて直接 **他** 詳細
はお問い合わせください。

中小企業退職金共済制度の お知らせ

中小企業退職金共済事業本部名古屋コーナー
☎052-857-7588
市役所産業課商工振興係 ☎76-8132

内 中小企業で働く従業員のための安全・確実・
有利な退職金制度 **【特色】**●掛け金の一部を国
が助成●パートタイマーのかたも加入可●掛け
金は税法上、全額非課税扱い●新規で加入し
た場合、12カ月分の掛け金の20%以内を市が
補助

消防法令違反対象物の公表制度

消防本部予防課予防査察係 ☎51-0352

内 建物を利用する際に安全性を判断できるよ
う、重大な消防法令違反のある建物の名称・所
在地・違反内容を公表します。**【対象建物】**特定
防火対象物(飲食店、物品販売店、旅館、病院な
どの不特定多数の人が利用する建物) **【対象と
なる消防法令違反】**次のいずれかが設置されて
いない建物●屋内消火栓設備●スプリンクラー
設備●自動火災報知設備

臨時休館

渋川福祉センター 11月4日(土)

受け付け業務も行いません。



心も体も
元気に!



豚肉のさっぱり春巻き

ひと口メモ

- 豚肉に豊富に含まれるビタミンB群とタンパク質は、疲労回復に効果が期待できます
- 梅干しと大葉で口当たりも爽やかに

材料(4人分)

- 梅干し(種なし)…………… 16g(1~2個)
- 春巻きの皮…………… 8枚
- 大葉…………… 16枚
- 豚ロース薄切り…………… 8枚
- スライスチーズ…………… 4枚
- 水…………… 適量
- 揚げ油…………… 適量

作り方

- 1 梅干しは、包丁でたたきペースト状にする
- 2 春巻きの皮を広げて置き、中央より少し手前に大葉2枚を並べ、その上に豚肉・半分に切ったチーズを乗せ、1を塗る
- 3 手前の皮を折って一巻きしたら、両端を内側に折り最後まで巻く。巻き終わりは水を付けてしっかり止める
- 4 フライパンに底から1cm位の高さまで油を入れ熱し、3を両面がきつね色になるまで揚げる
- 5 4を半分に切り、器に盛り付けて完成

1人分の栄養価

- エネルギー/283kcal ●タンパク質/17.6g
- 脂質/17.4g ●カルシウム/123mg
- 塩分/1.0g

市の男女共同参画についてのアンケート調査

市役所多様性推進課男女共同参画係

☎76-8125

内 令和7年度～13年度を計画期間とする「第3次尾張旭市男女共同参画プラン」を策定するに当たり、市民2,000人にアンケートを実施します。対象となったかたは、アンケートへのご協力をお願いします。

全国瞬時警報システム(Jアラート)訓練放送

市役所危機管理課災害対策係 ☎76-8127

時 11月2日(木)午前10時から **内** 防災行政無

線から訓練放送が流れます。**他** ●あさひ安全安心メール、防災アプリでも配信 ●無線放送が聞き取れなかった場合は、電話(☎0120-775-121)で聞き直しや、防災アプリで確認できます ●地震や気象状況などにより、中止や内容を変更する場合あり

市役所南庁舎の外壁などの改修工事を行います

市役所総務課行政係 ☎76-8111

時 11月中旬～令和6年7月上旬 **内** 工事期間中は、施設周辺に仮設足場・仮囲いの設置で一時通路が閉鎖されるなど、ご不便をおかけしますが、ご理解・ご協力をお願いします。**他** 工事期間中は、案内板や交通誘導員の指示に従ってください。

身近な場所で申請

マイナンバーカードの出張申請受け付け



写真撮影も
します



とき・ところ	10月	23日(月)		FEEL三郷店 店舗入口前
		25日(水)	午後2時～4時	イトーヨーカドー尾張旭店 あさひー・ハトソングン出会いの広場
26日(木)				
27日(金)		午前9時～11時		庄中郵便局
30日(月)				ケーズデンキ尾張旭店 1階
31日(火)		午後2時～4時		ピアゴ印場店 店舗内

対象者

次の要件を全て満たすかた
●本市に住民登録がある ●申請後2カ月以内に住所異動などの予定がない

持ち物

本人確認書類

顔写真付き本人確認書類(運転免許証など)の場合は1点、顔写真なしの場合は2点(保険証、年金手帳など)で有効期限内のもの

個人番号(マイナンバー)カード交付申請書

手元にない、または氏名・住所が最新でない場合は、当日再発行に時間がかかるため、事前に電話か右記二次元コードから再発行してください。



通知カード

交付を受けていない、紛失した、返納済みの場合は不要

住民基本台帳カード

お持ちのかた

カードの受け取り

マイナンバーカードは、申請後約1カ月～1カ月半で出来上がります。カードは申請者本人の自宅で受け取ることができます(本人限定受取郵便)。

その他

●再発行のかたも利用可(市役所受け取りのみ) ●ご利用のかたに、記念品(ミニキャンバスバッグ)をプレゼント



問い合わせ先/マイナンバーカード交付・申請ダイヤル(市民課内) ☎76-8195

時 とき **場** ところ **内** 内容 **対** 対象者 **定** 定員 **費** 費用 **持** 持ち物
講 講師 **申** 申し込み・申請方法 **応** 応募方法 **抽** 公開抽選 **他** その他



平子町

こばやし りゅう

小林 莉裕くん(8カ月)

いつも笑顔が素敵なりゅうくん♡
 スクスク育ててくれてありがとう！お兄ちゃんもパパもママも大好きだよ♡



緑町

うえ ふじ い と

上藤 維人くん(1歳)

ニコニコ笑顔がかわいい維人くん♪
 たくさん食べて、たくさん笑って、幸せいっぱい大きくなってね♡



東大久手町

こにし に こ

小西 虹光ちゃん(11カ月)

ニコニコかわいい虹光ちゃん♪
 これからも笑顔で元気に育ってね！

お子さんの
 写真を掲載
 しませんか？

対象者 市内在住で掲載時に小学校入学前のお子さん(きょうだいで応募可)
応募方法 市役所広報広聴課へ写真を添付の上、メール(kouhou@city.owariasahi.lg.jp)で次の①～③を連絡。メールのタイトルは「スクスクこんにちは」としてください
 お子さんの ①氏名・ふりがな ②生年月日 ③性別
 保護者の ④氏名⑤郵便番号⑥住所⑦電話番号⑧コメント(40字程度)

応募用二次元コード



柴田市長コラム

ヒロシマ



原爆の子の像

本市は、平成23年3月に「非核平和都市宣言」を行い、同年7月には「平和市長会議」(現・平和首長会議)に加盟しています。

8月6日、広島平和記念式典が開催されました。公務の関係で午後広島入りし、原爆死没者慰霊碑と本市の小・中学生の皆さんによる6,000羽の折り鶴が納められたブースに黙祷を捧げた後、「原爆の子の像」の鐘を鳴らしてまいりました。

広島は、5月のG7サミットで改めて注目を集めました。報道によれば、原爆資料館を訪れたウクライナのゼレンスキー大統領は、芳名帳に「現代の世界に核兵器による脅迫の居場所はない」と記し、米国のバイデン大統領は、「世界から核兵器を最終的かつ永久になくせる日に向けて共に進もう」とのメッセージを書き残しました。

核保有国を含む先進国の首脳がそろって、78年前の広島の実

相を目の当たりにする、歴史に残るサミットだったと、私は思っています。

日本の広島が、令和の時代に改めて世界の「ヒロシマ」になった日でもあります。

この機会に、私が過去、最も強烈に感情を揺さぶられる経験をした、長野県上田市にある「無言館」をご紹介します。これは、戦没画学生慰霊美術館で、そこに展示された絵画からは、死に向かう無念さと覚悟が入り交じり、愛する人への激しい執着となって直接、心に伝わってきます。

令和となり、戦争を経験した世代は少数派となりました。私も知りません。それ故に、多くの人に全国各地の戦争遺跡・資料館などへ立ち寄って、過去へ思いを馳せていただきたいと願っています。

今を生きる私たちには、過去を未来へつなぐ責務があるのですから。

健康だより

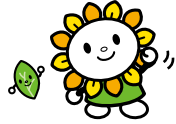

申し込み・問い合わせ先

保健福祉センター内健康課 ☎55-6800(平日午前8時30分～午後5時15分)

あさひ子育て応援ナビ

健康トピックス ～メタボリックシンドロームを予防しましょう～

メタボリックシンドロームとは、内臓脂肪蓄積を基盤とした血圧や血糖、血清脂質の異常を引き起こす状態のことといわれています。主な対処法は内臓脂肪蓄積の改善であり、食べ過ぎと運動不足を解消することが大切です。健康課では、メタボリックシンドローム改善にも効果的な教室として「あなたのためのちょいやせ道場」を実施します。昨年、この「ちょいやせ道場」参加により、体重4kgの減量に成功したかたもいました。お腹周りが気になるかたは、ぜひご参加ください。



成人向けの事業

ところ:保健福祉センター

あさひ健康
マイスター
チャレンジ
対象事業

事業名	とき	対象者・定員	内容・申し込み方法
認知度 チェックテスト あたまの元気まる	【来所】10月20、27日(金) 11月17、24日(金) 【電話】10月16日(月) 11月20日(月) 午前9時20分～11時20分	40歳以上の要支援・要介護認定を受けていないかた 先着各7人	内容 約15分で認知機能を高い精度で判別。結果を基に、保健師がアドバイス 申し込み方法 電話で
11月の 元気まる測定	【1コース 半日×2回】 ①11月2、9日(木)午後 ②11月6、13日(月)午後 ③11月17、24日(金)午前 いずれか1コース	いずれも市内在住の18歳以上のかた 先着各10人	内容 生活習慣の振り返りと体力測定を実施し、一人一人に合わせたプログラムシートを作成。結果を基に健康づくりをアドバイス 申し込み方法 実施1週間前までに電話で

健診結果にドキッとしたかたへ

「あなたのためのちょいやせ道場」

健診結果の改善のために、医師、保健師、管理栄養士、運動指導員が皆さんを応援します。運動実技などを一緒に行い、スリムになって新しい自分を目指しましょう!

あさひ健康
マイスター
チャレンジ
対象事業

とき	11月28日～令和6年3月12日(火曜日・全12回) 午後1時30分～3時30分(1月23日は午前10時～正午)		
ところ	保健福祉センター いきいきホール		
対象者	市内在住で次のいずれかが該当するかた●腹囲、体重、血圧、血糖、コレステロール、中性脂肪などの数値が気になるかた●BMI25以上のかた		
定員	先着15人(初回申込者を優先)	費用	600円(調理実習費)
申し込み方法	10月16日(月)から電話で		



在宅等訪問歯科診療

歯科医療機関で通院治療を受けることができないかたは、訪問歯科診療が受けられます。

診療内容 診察、むし歯・歯周病の治療、入れ歯の修理、^{こくう}口腔衛生指導など

対象者 施設または在宅の寝たきり高齢者、心身障がい者など、通院することができないかた

申し込み方法 電話か直接 その他 診療には、実施した治療に対する治療費がかかります。



くらしのひろば 11月の市民相談

※の相談を除き、申し込みは不要です。相談室などへ直接お越しください。正午～午後1時、祝日はお休みです



相談名	とき	ところ・申し込み方法
経営※	2日(法律)、6日(税務)、8日(労務)、29日(IT)	午後1時30分～4時 商工会館 相談室 ※電話(☎53-7111)で
お仕事探し	月～金曜日	午前9時～午後4時30分 市役所ふるさとハローワーク(☎52-1626)
消費生活	月・水・金曜日 火・木曜日	午前9時～正午 午後1時～4時 市役所消費生活センター(☎53-2111)
法律※1 不動産 登記 労働※2 行政	10・17・24日(金) 1日(水) 8日(水) 16日(木) 21日(火)	午後1時30分～4時20分 午後1時～4時 午前9時～正午 午後1時～4時 午後1時～3時
人権こまりごと	14日(火)	午前10時～正午
相続・遺言手続	28日(火)	午後1時～3時
建築※3	30日(木)	午後1時～3時
ひとり親家庭	15日(水)	午前10時～正午
保育	月～金曜日	午前9時～午後4時 市役所こども課(☎76-8149) 市役所保育課(☎76-8147)
女性の悩みごと※	7・21日(火)	午前10時～午後3時 保健福祉センター内子育て相談課 ※電話(☎53-6101)で
子ども・子育て	月～金曜日	午前9時～午後4時 子ども・子育て相談は☎53-6102
子どもの発達 医師による 子どもの発達専門※	月～金曜日 8・22日(水)	午前8時30分～午後5時 午後2時～5時
言語聴覚士による ことばの専門※	1・15日(水)	午前9時～正午 保健福祉センター内 子どもの発達センターにこここ ※電話(☎53-6103)で
臨床心理士による こどもの心理専門※	28日(火)	午前9時～正午
精神保健福祉士による こころの健康※	水曜日	午前10時～午後3時20分 保健福祉センター内健康課 ※電話(☎55-6800)で
栄養※ 保健師による健康	24日(金) 月～金曜日	午前9時～11時 午前9時～11時
労働者のための こころの健康※	29日(水)	午後2時～4時 瀬戸旭医師会館 相談室(瀬戸市西長根町) ※瀬戸地域産業保健センターに電話(☎84-1139)で
出張がん相談	9日(木)	午後2時～4時 市役所 市民相談室 公立陶生病院がん相談支援センター(☎070-5038-6270)
青少年と その保護者の悩み (スマイルダイヤル)	月～金曜日 11・25日(土)	午前9時～午後5時 午前9時～午後4時30分 中央公民館内少年センター ☎0120-48-7830 (携帯電話からは☎52-0700) 来所相談は事前に連絡。土曜日は電話相談のみ
高齢者	月～金曜日	午前8時30分～午後5時 保健福祉センター内地域包括支援センター (☎55-0654)
成年後見制度※	2日(木)	午後1時30分～4時15分 市役所 市民相談室 ※尾張東部権利擁護支援センターに電話(☎75-5008)で
障がい者	月～金曜日	午前9時～午後5時 市役所障がい者基幹相談支援センター (☎76-8140)
生活の困窮※	月～金曜日	午前9時～午後5時 市役所福祉政策課 ※電話(☎76-8139)で 来所相談は事前に連絡

8月の犯罪・事故・火災など (本年の累計/前年同期比)

犯罪発生状況		人身交通事故	
刑法犯	18件(235件/7件)	件数	20件(162件/11件)
うち窃盗犯	11件(155件/△10件)	死傷者	22人(187人/1人)
火災発生	1件(11件/3件)	うち死者	0人(0人/±0人)
救急車出動	387件(2639件/164件)		

納期限のお知らせ

10月25日(水)	介護保険料・後期高齢者医療保険料(普通徴収) 第3期
10月31日(火)	国民健康保険税(普通徴収) 第4期
11月6日(日)	市・県民税(普通徴収) 第3期



あさひ健康
マイスター
チャレンジ
対象事業

紅茶フェスティバルin尾張旭

こんにちは。尾張旭まち案内の広報担当「あさひかんこ」です。
お待たせしました! 今年も、紅茶に関する催しを集めたイベント「紅茶フェスティバルin尾張旭」が、11月12日(日)に開催されることが決まりました。12回目となる今回は、さらに内容もパワーアップ。毎年恒例のバザールはもちろん、今年度の国産紅茶グランプリ入賞者の紅茶が味わえるコーナーや、アフタヌーンティーのマナーと歴史&クリームティーを楽しむセミナーなど、充実したプログラムで皆さんをお迎えします。ぜひお出掛けください。開催時間など詳細は、紅茶フェスティバルin尾張旭のホームページ(右記二次元コード)をご覧ください。



尾張旭まち案内商品情報

市のイメージキャラクターあさひの「マスキングテープ」(15mm×5m)が新登場。笑顔などいろいろな表情をしたあさひが心をくすぐります。貼ってからきれいに剥がせます。ぜひお手元に!



尾張旭市の
魅力を紹介

あさひ 情報局

Asapi Information Bureau

No.15



昨年のセミナーの様子

尾張旭まち案内

〒488-0801
東大道町原田34-1
グリーンシティビル1階
開設時間/午前10時~午後6時
定休日/木曜日(祝・休日を除く)
問い合わせ先/
(一社)市観光協会 ☎52-6500

広告

※広告の内容に関するお問い合わせは、直接広告主へお願いします

相続の問題は、公正証書遺言を作っておくと回避できます。

公証人に出張をお願いすることで
当事務所でも、作成できます。
まずは、お気軽にご相談ください。

予約専用 0120-0871-97
平日9時~18時「瀬戸旭法律事務所」で検索

弁護士法人瀬戸旭法律事務所
尾張旭事務所 弁護士 水野 秀志
(愛知県弁護士会) 三郷駅 徒歩5分

LIXIL不動産ショップ

三郷駅
西すぐ

売買仲介
賃貸仲介
賃貸管理

相続・
資産活用

買取り・
開発分譲

愛知県知事免許 (10) 第13338号 (公社) 愛知県宅地建物取引業協会会員

トーエー不動産株式会社

〒488-0011 尾張旭市東栄町1-16-26 ●定休日/水曜日 ●営業時間/9時30分~18時00分

携帯でもOK フリーダイヤル さんごうの トー エー

0120-35-1080

医療法人 **あらかわ医院** 健診部門

健康診断専用ダイヤル **0561-53-9668**

〒488-0006 尾張旭市大久手町中松原 39 番地 <http://arakawa-cl.com/>

市民健診・各種がん検診・特定健診・法定健診

* 子宮がん検診の実施日が増えました *

健診受診者さま専用 無料 託児サービス あります

- 全国健康保険協会 (協会けんぽ) 生活習慣病予防健診実施機関
- 愛知県中小企業共済「健康診断受診助成」提携先医療機関



病気を治す医療から
病気にならない医療を目指して

井上病院
健康管理センター

要予約 人間ドック・健診専用ダイヤル 76-2300
予約メール kenkou@inoue-hp.com

- | | | |
|--------------------------------|------------------------------------|---------------------------------|
| <input type="checkbox"/> 人間ドック | <input type="checkbox"/> 生活習慣病予防健診 | <input type="checkbox"/> 特定健診 |
| <input type="checkbox"/> 市民健診 | <input type="checkbox"/> 各種がん検診 | <input type="checkbox"/> 各種健康診断 |
- * 婦人科検診 女性医師、技師在籍

医療法人社団順心会 **井上病院**

瀬戸市川北町 2-11 TEL 83-3131

東三郷交差点北へ200m

URL: <http://www.inoue-hp.com>

