

あさひ



広報おわりあさひ

P8 健康都市&あさひー 20周年



トピックス1 P2・3

第六次総合計画がスタート

トピックス2 P4～7

令和6年度 当初予算の概要

記事ID番号を使用して、
ホームページで詳細を検索できます。



P9 市職員採用試験

P10 お知らせコーナー あさひだより

P19 健康ポイントプログラム2024 参加者募集

維摩池でウォーキング

第六次総合計画がスタート

問い合わせ先／企画課 ☎76-8104

本市を取り巻く社会の潮流や環境変化に対応し、地域を構成する多様な主体と力を合わせてまちづくりを進めるため、第六次総合計画では、「めざすまちの未来像」「まちづくりの基本方針」「基本目標」を定めるとともに、実施する「主な取組」を「施策別計画」で掲載しています。

めざすまちの未来像

本市に住み、学び、事業活動を行う皆さんと一緒に考えた未来の姿で、本市に関わる全ての人たちが共有するとともに、それぞれが実現に向けて主体的に取り組むための共通のまちづくりの理念です。

幸せつむぐ

まちづくりの基本方針

少子超高齢化や人口減少は、本市のまちづくりに多大な影響を与える環境変化です。こうした環境変化に的確に対応し、「めざすまちの未来像」を実現していくため、次の4つの基本方針を定めます。

1 「暮らしやすさ」に「楽しさ」を加えます



- 安全で安心な生活を送ることができる環境づくり
- 住みやすいまちとしての特徴の充実・継承
- 暮らしの質の向上
- 楽しさを感じるまちづくり

2 「自分らしく」を応援します



- 多様性を認め合う社会の形成
- 一人ひとりの個性や能力を発揮できる社会の形成
- 自分らしくいられる暮らし方・働き方の応援

基本目標

「めざすまちの未来像」の実現のため、8つの分野ごとに「基本目標」を定めます。

- 基本目標1 健康でいきいきと暮らすまち (保健・医療・福祉)
- 基本目標2 こどもがすくすく成長するまち (こども・子育て)
- 基本目標3 豊かな心と知性を育むまち (教育・生涯学習)
- 基本目標4 質の高い暮らしを支えるまち (都市基盤)

第六次総合計画の特徴

- ①策定には、多くの市民の皆さんに参画していただき、「めざすまちの未来像」や「まちづくりの基本方針」として、その意向を十分に取り入れています。
- ②価値観や多様性などの社会変化へ対応するため、誰も取り残されることなく、幸福感を高められるような計画としています。
- ③市民や地域、団体の皆さんと一緒に進める計画としています。

笑顔あふれる 尾張旭



3「子育てしやすいまち」の魅力を高めます



- 安心して子どもを産める環境づくり
- 働きながら子育てできる環境づくり
- 子育てしやすい環境づくり
- 子どもの可能性を広げる機会づくり

4「人とのつながり」を大切にします



- まちに対する愛着や誇りの形成
- 大切な人とのきずなの強化
- 市民・事業者と地域との関わり
の強化

- 基本目標 5 人とふれあい安心して暮らすまち(安全安心・市民生活)
- 基本目標 6 環境にやさしい生活を送るまち(環境)
- 基本目標 7 笑顔と活力があふれるまち(産業・にぎわい・多様性)
- 基本目標 8 未来につながる行政経営(行政経営)

「施策別計画」など計画の詳細は、ホームページか、市役所などに設置している計画書をご覧ください。

令和6年度

当初予算の概要

ID:23625

問い合わせ先／財政課 ☎76-8113



一般会計予算の総額は

284億4,000万円



各会計別予算

会計名	予算額	前年度対比※		
		前年度	対比率	
一般会計	284億4,000万円	29億2,000万円	11.4	
特別会計	国民健康保険	72億9,300万円	2億2,500万円	3.2
	土地取得	2億6,000万円	△8,400万円	△24.4
	旭平和墓園事業	3,820万円	150万円	4.1
	介護保険	66億8,600万円	6億6,300万円	11.0
	後期高齢者医療	15億1,200万円	3,000万円	2.0
	小計	157億8,920万円	8億3,550万円	5.6
企業会計	水道事業	23億2,141万円	1,746万8千円	0.8
	公共下水道事業	35億7,207万3千円	△2億8,600万1千円	△7.4
	小計	58億9,348万3千円	△2億6,853万3千円	△4.4
合計	501億2,268万3千円	34億8,696万7千円	7.5	

※令和5年度の一般会計当初予算は、骨格予算として編成。実質的な当初予算である6月補正後の一般会計予算額との対比では、10億639万4千円、3.7%の増加

一般会計／福祉、都市整備、教育など、市の主な事業を実施するための会計

特別会計、企業会計／保険料や使用料など、特定の歳入をもって、特定の事業を実施するために一般会計と区分した会計

施政方針(要旨) 全文は、ホームページで ID:23236



今年のお正月早々、能登地方で巨大地震が発生し、多くのかたがお亡くなりになりました。ご冥福をお祈りするとともに、被災されたかたがたに、お見舞いを申し上げます。多くの市民、各種団体や企業の皆さま方から、心温まる支援金や物資、マンパワーの提供をいただくことができました。ご協力をいただいた皆さまに、この場をお借りして、厚く御礼申し上げます。

令和6年度を迎えるに当たり、まずは、令和6年4月からスタートする、本市の最上位の計画である総合計画について、述べさせていただきます。その基本構想の冒頭では、めざすまちの未来像を、「幸せつむぐ 笑顔あふれる 尾張旭」とうたいました。幸せをつむぐことにより、笑顔があふれ、その笑顔が、また、幸せをつむいでいく。そうした想いの下、今後10年間、この未来

一般会計予算の内訳

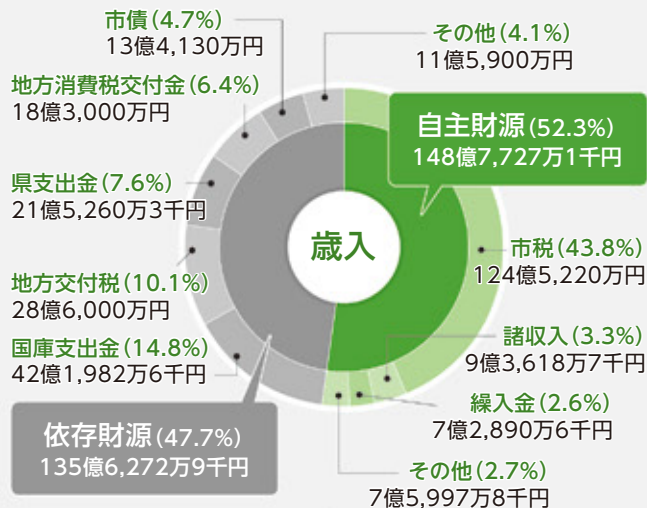

- 自主財源**／市が自主的に収入できる財源
- 依存財源**／国や県から交付されたり、割り当てられたりする財源
- 市税**／市民のかたに納めていただく税金
- 国庫・県支出金**／特定の事業のために、国や県から交付される財源
- 市債**／国や金融機関などからの借入金

- 自主財源の「その他」は、使用料及び手数料、繰越金など
- 依存財源の「その他」は、地方特例交付金、地方譲与税など

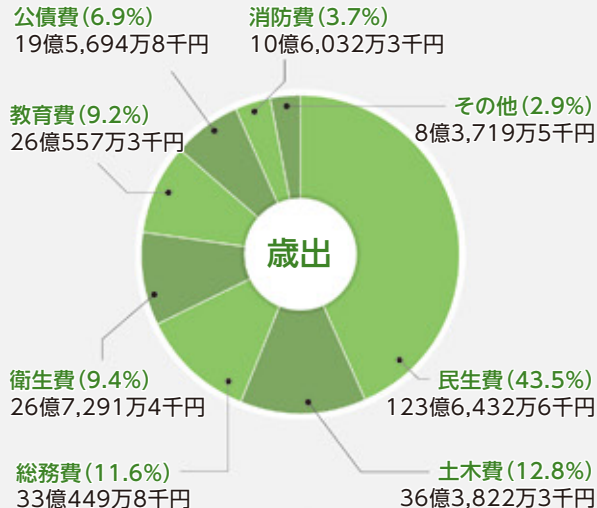

- 民生費**／高齢者や障がい者の福祉サービスや子育て支援などに関する経費
- 土木費**／道路、公園、河川の整備・維持管理などに関する経費
- 総務費**／市有財産の維持管理、税務、戸籍、選挙などに関する経費
- 衛生費**／健康づくり、ごみ処理、環境対策などに関する経費
- 教育費**／学校教育や社会教育などに関する経費
- 公債費**／市債の返済に関する経費
- 歳出の「その他」は、商工費、議会費、農林水産業費など

歳入	自主財源	市 税	個人市民税は定額減税などにより前年度比3億円、5.3%減少。法人市民税は前年度比5,000万円、11.9%増加。固定資産税は前年度比3,300万円、0.7%減少。市税全体では前年度比2億5,940万円、2.0%減少の見込み
	依存財源	繰入金	物価高騰対策などにより不足する財源を補填 ^{ほてん} するため、5億9,000万円を財政調整基金から繰り入れ
		国庫支出金	令和5年度当初予算を骨格予算として編成し、政策的経費の計上を抑えたことなどから、前年度比9億6,578万9千円、29.7%増加
歳出	市 債	北原山土地区画整理事業や三郷駅周辺まちづくり事業などに充てるため建設債を12億6,130万円、臨時財政対策債を8,000万円計上	
本年度に実施する重点事業や新規事業などを次ページ以降で紹介します。			

像に向かって、尾張旭に関わる全ての皆さまと共に、その実現に注力してまいります。

また、令和6年度は、本市の象徴的な取り組みである「健康都市」と、イメージキャラクター「あさぴー」が、共に20周年を迎えます。これまでの歩みを振り返るとともに、これからも、笑顔あふれる健康なまちであり続けることを切に願い、多くのイベントを企画し、節目の年を、市民の皆さまと一体となって、盛り上げてまいりたいと思います。

そして、本年4月1日付けで庁内の組織変更を行い、広報広聴課を広報戦略課とし、秘書課を含めた「市長公室」を創設します。市長のトップマネジメントを補佐し、情報の集約・発信機能を強化することを目的としています。こうした新たな風、変化を交えながら、魅力あるまちづくりを推進し、「昨日よりも今日、今日よりも明日がもっと輝き、幸せを実感できる街」を目指してまいります。

令和6年度の主要事業

令和6年度に実施する主要事業を紹介します。

※令和6年度当初予算のほか、令和5年度3月補正予算に計上した繰越事業も含めています。

防災

指定避難所の環境整備

3,840万円

指定避難所である公民館や東部市民センター、全3中学校の体育館について、令和7年度の事業完了を目指し、空調整備やトイレ洋式化に着手します。

防災資機材の充実

400万円

厳しい気象条件下においても対応できるよう活動用資機材を整備します。

防災倉庫の新設

1,000万円

令和6年能登半島地震を踏まえ、大規模災害発生時に効率的な物資搬送が可能となる大型の防災倉庫を新設し、既存物資の集約化を図ります。

(令和7年度完成予定)



新設する防災倉庫(イメージ)

安心の提供

帯状疱疹ワクチン接種費用助成の導入

1,000万円

50歳以上のかたを対象とした帯状疱疹ワクチン接種費用の助成制度を導入します。

若年がん患者の在宅療養費助成の導入

20万円

若年がん患者(末期)の療養生活に必要な在宅サービス利用料や福祉用具の貸与・購入費用に対する助成制度を導入します。

自転車用ヘルメット補助の全年齢化

140万円

対象者が一部の年齢に限定されている自転車用ヘルメット補助について、全年齢に拡大します。



産婦向け支援の拡充

680万円

産婦健診の助成回数を1回から2回に拡充するほか、産後ケア事業(宿泊型・通所型)に新たに「訪問型」を追加します。



その他事業 公園ベンチの安全対策の加速化 2,500万円

子育て支援

本地ヶ原保育園の増築

400万円

令和8年度の工事着工に向け、本地ヶ原保育園の増築などに着手します。



瑞鳳校区に 民間学童クラブを新設

1,260万円

令和7年4月の開設に向け、民間学童クラブに施設改修費などの補助金を交付します。

水泳授業の 民間プール活用校を拡充

2,800万円

水泳授業で民間プール施設を活用する小学校を2校から6校に拡充します。

暮らしやすい魅力あふれるまちづくり

三郷駅周辺まちづくりの推進

13億3,700万円

市街地再開発事業の組合支援、道路・駅自由通路の設計、市民参画のまちづくり活動支援などを実施します。



市街地再開発区域



印場駅北側のバリアフリー化整備

1,700万円

令和8年度の事業完了を目指し、駅北側のバリアフリー化に着手します。

その他事業

- 北原山土地区画整理事業の推進 8億350万円
- 平子・南原山地区の雨水排水施設整備 9,000万円
- 旭台第1号公園のリニューアル 5,506万4千円

予算の詳細は、
ホームページで

ID:23625

物価高騰等対策事業(主なものを掲載)

- 国民健康保険税の激変緩和措置 1億2,000万円
- 保育園・小中学校の給食材料費高騰分の公費負担 5,739万円
- 市内事業者への省エネ設備投資促進補助金 5,000万円
- など
- 合計 2億4,524万円



健康都市 & あさぴー 20周年



あさひ健康
マイスター
チャレンジ
対象事業

市では、「健康は市民すべての共通の願いである」という考えに基づき「健康都市宣言」をしてから、20周年を迎えました。また、12月1日に市イメージキャラクターあさぴーも、誕生から20周年を迎えます。皆さんに広く知ってもらえるよう、20周年記念ロゴ・ポロシャツを作成しました。今後も、さまざまな事業を実施・発信していきます。



20周年記念ロゴ

「からだ・こころ・まち」の健康をイメージした「あさひの芽」をあしらい、まちの輝く未来と豊かな生命力を表現し、未来への希望を込めました！

20周年記念ポロシャツ

- 購入申し込み受付中！
(尾張旭まち案内で4/29(祝)まで)
- 6色展開あり

ID:29745



* 「健康都市 尾張旭」の20年の主なあゆみ *

ID:3267

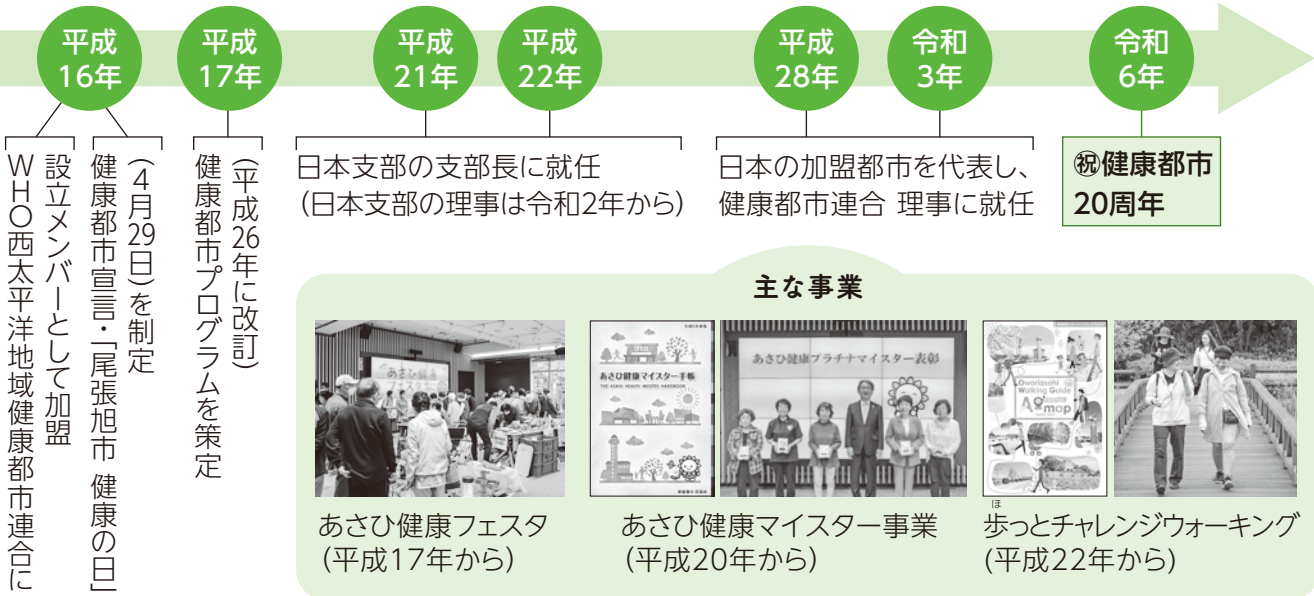

本市の健康都市の取り組みは、国内外から高い評価を受けています(表彰・視察受け入れ多数)。今年度も、楽しい健康づくりのきっかけとなるような事業を実施します。



問い合わせ先/健康都市推進室 ☎76-8101

* 市イメージキャラクターあさぴー *

プロフィール



誕生日

12月1日

親友

これは、いつも一緒だよ！

好きなこと

公園を元気に遊びまわること、歩くこと、植物のお手入れ

あさぴーとおさんぽ特設サイト

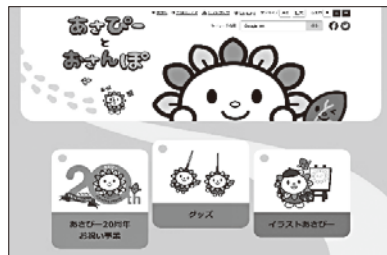

ホームページ「あさぴーとおさんぽ」では、あさぴーのプロフィールやグッズ、イラストなどを公開しています。20周年お祝い事業も、都度紹介していきます。

問い合わせ先/広報戦略課 ☎76-8107



令和7年4月採用 市職員採用試験



	試験区分	職種	受付期間	1次試験	内定時期
第1回	大学・短大卒業程度	●土木技師 ●保育士	4/1(月)～	5/19(日)	6月末
	職務経験者	●事務職 ●土木技師 ●保育士	5/7(火)		
第2回	大学・短大卒業程度	●事務職 ●土木技師 ●保健師 ●消防職	4/1(月)～	6/9(日)	8月中旬
	職務経験者	●土木技師 ●保健師	5/13(月)		

※障がいがあるかたも受験可

本市の職員採用試験の特徴

1 公務員試験対策不要

- 筆記試験に基礎能力検査(高校1～2年程度の教科書レベル)を実施
- 人物重視の採用試験

2 職務経験者枠の新設(令和5年度から)

- 受験できる年齢を、事務職(大卒)は32歳まで、土木技師は45歳まで引き上げ
- 筆記試験の基礎能力検査を廃止
- 年度途中採用の場合あり

職員インタビュー



須藤技師(土木技師)

比較的コンパクトなまちなので、実際に現場で起こっていることをすぐに自分の目で見て仕事に臨むことができます。試験対策も不要なので、少しでもまちづくりに携わりたいと思うかたは、ぜひ私たちと一緒に「より良い尾張旭」をつくりましょう。



寺本主事(事務職)

相談しやすく、風通しの良い職場環境です。私は仕事をしながらの転職活動だったので負担感がありましたが、基礎能力検査の廃止により、転職活動と仕事の両立が図りやすくなったと思います。少しでも興味のあるかたは、チャレンジしてみてください。



西林先生(保育士)

大変なこともありますが、子どもたちの「ありがとう」という言葉や、楽しそうにしている姿、成長した姿を見ると「やってよかった」とやりがいを感じます。ぜひ一緒に働きましょう。お待ちしております。

申し込み、試験内容や応募書類などの詳細は、ホームページで

問い合わせ先/人事課 ☎76-8102

お祭り・イベント

などの日程が決定!

あさひ健康
マイスター
チャレンジ
対象事業

お祭り・イベント	とき	ところ	問い合わせ先
まち美化大作戦 (ごみゼロ運動)	5/26(日)	市内全域	環境事業センター ☎52-8000
あさひ夏フェスタ	8/24(土)	スカイワードあさひ 城山公園一帯	あさひ夏フェスタ実行委員会事務局 (市民活動課内) ☎76-8126
市民祭	10/12(土) 10/13(日)		市民祭実行委員会事務局 (産業課内) ☎76-8137
総合防災訓練	10/27(日)	白鳳小学校	危機管理課 ☎76-8127
紅茶フェスティバル in尾張旭	11/10(日)	スカイワードあさひ	(一社)市観光協会 ☎52-6500
農業まつり	11/17(日)		農業まつり実行委員会事務局 (公園農政課内) ☎76-8133

Let's 産後ケア ID:1853

あさひ健康
マイスター
チャレンジ
対象事業

子育て支援センター ☎52-3132

時 5/1(水)10:00~11:00 場 保健福祉センター 4階 内 産後のママの心と体のケアをエクササイズしながら学ぶ 対 市内在住の生後1~5カ月頃の子と母 申 4/1(月)~4/26(金)に上記二次元コードで



すくすく子育て講座
親子で楽しく音あそび ID:1850

あさひ健康
マイスター
チャレンジ
対象事業

子育て支援センター ☎52-3132

時 5/7(火)10:00~10:40 場 保健福祉センター 内 歌や楽器に触れ、親子で音を楽しむ 対 市内在住の1歳4カ月~1歳10カ月の子と保護者 定 15組(先着) 申 4/1(月)~5/1(水)に上記二次元コードで



ファミリーサポートセンター
依頼会員登録説明会 ID:1845

ファミリーサポートセンター ☎51-5571

時 ①5/8(水)②7/1(月)10:00~11:00 場 保健福祉センター 2階 内 ファミリーサポート事業の説明、会員登録 対 市内在住・在勤・在学で、生後3カ月~小学6年生の子を養育し、子

育ての手助けをしてほしいかた
【託児】生後6カ月以上の子(6カ月までは同室受講) 申 右記二次元コードで(①②の希望日を選択)



親子で学ぶ農業塾 ID:15144

公園農政課 ☎76-8133
JAあいち尾東北部営農センター
☎63-3360

時 5/11、5/25、7/6(土曜日・3回)9:30~12:00 場 稲葉町地内の畑 内 野菜(トマト・ナスなど)の栽培・収穫など 対 市内在住の15歳以下の子と保護者 定 20組(抽選) 費 1組2,000円+1人100円 申 4/5(金)までに上記二次元コードで 他 水やりや草取りなどの管理は各自



親子料理教室 ID:18721

あさひ健康
マイスター
チャレンジ
対象事業

学校給食センター ☎53-2971

時 5/11(土)10:00~13:30 内 あさぴースマイル給食の調理 対 市内在学の小・中学生と保護者 定 10組(抽選。1組4人まで。初めて参加するかたを優先) 費 大人600円、子ども400円 申 4/11(木)~4/17(水)に上記二次元コードで



★ 春の星座と二重星 ★

春の大曲線をたどって春の星座を探しましょう。

北斗七星から一等星のアルクトゥールス、スピカ、そして、デネボラ、レグルスを見つけてみましょう。

春の星座には、明るさや色の違いが美しい二重星がたくさんあります。肉眼では一つの星に見えても、双眼鏡や望遠鏡で見ると二つの星に分かれて見えます。

問い合わせ先/生涯学習課 ☎76-8181、スカイワードあさひ ☎52-1850



瀬戸つばき特別支援学校説明会

瀬戸つばき特別支援学校 ☎56-0950

時 ①小学部5/16(木)②中学部6/7(金) **対** 令和7年4月に入学予定の子の保護者 **申** ①4/26(金)②5/17(金)までに園・小学校で



発達に不安があるお子さんの就園に向けた座談会

こどもの発達センターにここに ☎53-6103

時 5/20(月) 10:00～11:30 **場** 保健福祉センター けんこうホール **内** 就園後の集団生活について知り、就園までの過ごし方を一緒に考える **対** 市内在住で令和7年度に就園を予定している発達に不安のある子と保護者 **定** 15人(先着) **申** 4/15(月)～5/8(水)に電話か直接 **他** 親子でご参加ください。



長池のマメナシ・アイナシ 自生地一般公開

ID:15974

文化スポーツ課 ☎53-1144

時 4/7(日) 10:00～12:00 **【集合場所】** スカイワードあさひ 歴史民俗フロア **内** 絶滅危惧種のマメナシ・アイナシについて、専門家の話を聞きながら観察。環境保全のため、清掃活動も実施 **他** ●雨天中止●途中参加可

あさひ健康
マイスター
チャレンジ
対象事業



ノルディックウォーキング教室

総合体育館 ☎54-2733

時 4/9、5/7(火) 10:00～12:00 **場** 総合体育館 **内** ポールの使い方などを学び、維摩池方面へ約4kmのウォーキング **対** 成人のかた **定** 各20人(先着) **費** 各250円 **申** 4/1(月)から電話か直接(9:00～20:30。初日は10:00から) **他** ●雨天中止●キャンセルの場合、費用は返却不可

あさひ健康
マイスター
チャレンジ
対象事業



mini民具企画展「端午の節句展」

ID:18194

文化スポーツ課 ☎53-1144

時 4/11(木)～5/14(火) 9:00～17:00 **場** スカイワードあさひ 歴史民俗フロア **内** 市民のかたから寄贈していただいた五月人形を展示



気軽に楽しく体を動かそう

ニュースポーツチャレンジ ID:1928

文化スポーツ課 76-8183

時 ①4/14②5/12③6/9④7/14(日) 10:00～11:30 **場** 小学校体育館①三郷小②瑞鳳小③旭丘小④城山小 **内** スポーツ推進委員と「テニピン」にチャレンジする **持** 体育館シューズ **他** ●未就学児は保護者同伴●年間を通してテニピンを実施。継続して参加できます●「テニピン=テニス+卓球」手のひらにはめたらケットでスポンジボールを打ち合うテニス型ゲーム



あさひ健康
マイスター
チャレンジ
対象事業



どうだん亭 春の一般公開

ID:15659

文化スポーツ課 ☎53-1144

時 4/16(火)～4/22(月) 10:00～15:00 **他** ●4/20(土)、4/21(日)に市文化協会茶華道部会による「どうだん亭いけばな展」、4/21(日) 10:00～14:30に呈茶(1席500円)を開催 ●混雑時は入場を制限する場合あり●来場には公共交通機関のご利用を(「印場駅」から徒歩約10分、市営バスあさひ1号西ルート「どうだん亭」停留所からすぐ)

あさひ健康
マイスター
チャレンジ
対象事業



山辺の散歩道散策と自然観察会

寺田保全の会 山室 ☎54-4766(夜間のみ)

時 4/7(日) 9:00から **【集合場所】** 維摩池北西駐車場(消防学校南) **内** ハルリンドウなどが咲く、山辺の散歩道南ルート(御城田池方面)を散策

転倒・転落を 予防しよう

ID 2600

高齢者による転倒・転落の救急搬送が多く発生しています。転倒・転落によるけがを予防しましょう。

予防方法を動画で紹介

消防署 ☎53-2410

子ども・子育て

文化・スポーツ

催し・講座

募集

暮らし

お知らせ

あさびーガーデン尾張旭駅前
マルシェ ID:19119

(一社)市観光協会 ☎52-6500

時 4/10、5/8、6/12(水)11:00
～18:00 **場** 尾張旭駅前広場

内 キッチンカーマルシェなど(予定)

他 出店情報など詳細は、市観光協会ホームページ(上記二次元コード)で



あさひ健康
マイスター
チャレンジ
対象事業

春の山野草展

長寿課 ☎76-8143

時 4/20(土)、4/21(日)9:00～16:30(4/21は16:00まで) **場** スカイワードあさひ ふれあいホール **内** ●園芸クラブ旭山草会の作品展示 ●山野草の苗などの即売

あさひ健康
マイスター
チャレンジ
対象事業

多世代交流館
いきいき前期講座

多世代交流館いきいき ☎54-8202

介護予防簡単トレーニング

時 5/9～6/27(木曜日・8回)10:00～11:30

内 運動が苦手な人でも簡単にできるストレッチと筋トレなどで、要介護状態にならない体づくりを学ぶ **費** 800円(初回持参) **申** 4/8(月)(受講経験者は4/9(火))～4/19(金)に電話か直接(9:00～17:00)

ピアノに合わせ 音楽脳トレ教室

時 5/29～6/19(水曜日・4回)10:00～11:30

あさひ健康
マイスター
チャレンジ
対象事業

内 ピアノに合わせて体を動かしたり、レクリエーションをしたりして、楽しみながら脳を活性化させる **費** 500円(初回持参) **申** 4/22(月)(受講経験者は4/23(火))～5/3(祝)に電話か直接(9:00～17:00)

共通事項

対 市内在住の60歳以上のかた **定** 20人(先着)

成人大学講座(前期)
ID:2014

生涯学習課 ☎54-5300

①メディア教養講座

時 5/9～6/13(木曜日・6回)10:00～11:30

内 名古屋外国語大学 後藤希望さんによる講座「歴史的視座からスポーツの祭典(オリンピック)を読み解く」 **費** 2,200円

②芸術教養講座

時 5/14～7/23(火曜日・全6回)13:30～15:00

内 愛知淑徳大学 河辺泰宏さんによる講座「ルネサンスの巨匠たちーその足跡と素顔ー」 **費** 2,200円

③文学教養講座

時 5/17～7/12(金曜日・全6回)10:00～11:30

内 愛知県立大学 本橋裕美さんによる講座「『源氏物語』の女性たち」 **費** 2,000円

共通事項

場 中央公民館 **対** 成人のかた **定** 各40人(抽選)

申 4/2(火)～4/12(金)に電話(☎76-8181)か直接(平日9:00～17:00)。定員に達しない場合は先着順で受け付け **他** 費用は講座初日に持参

あさひ健康
マイスター
チャレンジ
対象事業

各種計画を策定しました

計画名	ID	概要	問い合わせ先
第二次環境基本計画	28864	これから10年間の環境の保全と創出に関する施策を、総合的に進めていくための計画	環境課 ☎76-8134
一般廃棄物(ごみ)処理基本計画	28696	これから10年間のごみの減量・資源化を進めていくための計画	環境課 ☎76-8135
第7期障がい者計画・第7期障がい福祉計画・第3期障がい児福祉計画	3603	障がい福祉の取り組みを計画的に進めるための、主な取り組みや方針を定めた計画	福祉課 ☎76-8142 FAX.52-3749
第9期高齢者保健福祉計画	24722	高齢者の保健・福祉・介護施策の推進と介護保険事業の円滑な運営を図ることを目的とした計画	長寿課 ☎76-8138

※ホームページなどで公開しています。



思春期子育て講座(前期)

参加者募集 ID:22173

あさひ健康
マイスター
チャレンジ
対象事業

生涯学習課 ☎76-8181

時内 ●5/20(月)／思春期の子ども心の深層●6/11(火)／今、社会で求められる人材とは?(対面のみ)●6/20(木)／子どもたちに伝えたい命と性(対面のみ)●7/4(木)／子どもの体力の現状および運動を通じた子どもの育み(全日程10:00～11:30) **場** ①中央公民館 302会議室②自宅など(パソコン・スマホなどで視聴)

対 市内在住・在勤のかた **定** ①40人②30人(先着) **【託児】** 生後6カ月～未就学の子、2人(抽選) **申** 4/1(月)～5/2(木)はホームページ、電話か直接。5/7(火)～5/9(木)は電話か直接 **他** 参加可能な回のみ参加も可

れ以上増えるのを防ぐため、寄付を募集します。

【募集期間】 4～6月 **【寄付方法】** ふるさと納税サイト「ふるさとチョイスGCF」で(下記二次元コード。公開は4/1(月)から) **他** ●所得税や個人住民税で寄付金控除が受けられる場合あり●市民の場合、返礼品なし



詐欺にご注意を

訪問、電話、ダイレクトメールにより寄付をお願いすることは一切ありません。



新しく愛称ができました! 「たんぽぽ」(家庭教育学級)の 学級生募集 ID:2011

生涯学習課 ☎76-8181

内 ●小学校区ごとに開設する学級で、親同士が情報交換をしながら、子育てに役立つ講演や実習などの企画・学習を行う●市が企画・一括募集する合同学級に参加する **申** 4/1(月)～5/7(火)にホームページ、学校から配布するチラシの二次元コードか電話で



野良猫への避妊・去勢手術を助成 するためのクラウドファンディング

ID:29576

環境課 ☎76-8136

内 野良猫によるトラブルや、交通事故などで亡くなる猫が後を絶ちません。不幸な野良猫がこ

くらしのアドバイス

今回のテーマ

お葬式の決め事は慎重に

事例 父が亡くなり、家族葬の価格が手頃だと広告をしている葬儀社に安置してもらい、葬儀の見積もりを依頼した。広告では「家族葬約40万円から」とあったが、プランナーだという担当者に「お宅はこのプランではできません」と言われ、オプションを追加されていった。価格表などは担当者の手元にあり、私たちにはよく見えなかった。合計額が300万円近くになり驚いていると、家族葬250万円のセットプランを勧められ、仕方なく契約した。広告とは異なる高額費用に不満だ。

葬儀は規模によっては数百万円と高額になるにもかかわらず、検討や準備のための時間がありません。そのため、事前の情報収集が大切で

す。事前相談なども利用し、あらかじめ希望するおおまかな内容を決め、依頼する葬儀社を見つけておくと落ち着いて準備することができます。

広告に表示された料金でサービスを受けられるとは限りません。葬儀社との打ち合わせは複数人で受け、見積書をよく見て、不明な点は確認しましょう。

困ったときには一人で悩まず、早めに市の消費生活相談や県の消費生活総合センター(☎052-962-0999)、消費者ホットライン188に相談してください。

ポイント

葬儀社との打ち合わせは複数人で受けましょう

市の消費生活相談
(☎53-2111)

とき 月・水・金曜日 9:00～12:00 火・木曜日 13:00～16:00
ところ 市役所 消費生活センター

※相談には時間を要しますので、お早めにお越しください。





少年少女発明クラブ 基本コース(前期)クラブ生募集

ID:2010

あさひ健康
マイスター
チャレンジ
対象事業

生涯学習課 ☎76-8181

とき	内容
(9:10~12:10)	(工具を使って工作をする)
5/26(日)	開講式、バトルサウンドなど
6/9(日)	四足歩行ロボット①
6/23(日)	四足歩行ロボット②
7/7(日)	ライトレーサー①
7/21(日)	ライトレーサー②

場 中央公民館 202工作室 **対** 小学4~6年生(全て出席できるかた) **定** 20人(抽選)
費 5千円 **申** 4/9(火)~4/17(水)にホームページで **他** 5/12(日)に図面の見方・書き方などの講座を実施(参加は任意)



学校給食運営委員会委員の募集

ID:3634

学校給食センター ☎53-2971

内 学校給食について広く意見を求めるための委員。任期は1年(7月1日~令和7年6月30日)。報酬あり **対** 市内在住の18歳以上で、平日の昼間に開催する会議(年2回程度)に出席できるかた2人(選考) **申** 4/4(木)~4/22(月)に応募用



「あつまれひらの森」の 参加者募集 ID:22441

あさひ健康
マイスター
チャレンジ
対象事業

企画課 ☎76-8105

時 毎月第3土曜日9:30~11:30 **内** 平子の森を生かしたさまざまな遊びや取り組みを、参加者が自由な発想で実践 **申** ホームページで **他** 小学生以下は保護者同伴



平子の森トライアル事業 共同事業者の募集 ID:23764

企画課 ☎76-8105

内 平子の森の一部を使い、さまざまな分野の取り組みを試行的に実施して利活用の可能性を模索する **対** 市と共に事業を実施する民間事業者など **【事業期間】** 令和9年3月末まで **申** 登録申請書と企画提案書を郵送かメールで **他** 実施要領などの詳細は、ホームページで



高齢者教室



ID 2014

「長寿学園生」を募集します

「学び」を通して仲間づくりや健康づくりを行い、いくつになっても健やかな日々を過ごしませんか。

あさひ健康
マイスター
チャレンジ
対象事業

	講話	クラブ活動
教室名	大学の先生などから、生活に役立つさまざまな話題をお届け	①はがき絵クラブ ②健康体操クラブ ③チャレンジクラブ(ヨガ、リズム・コンディショニング、ヒップホップを3カ月ずつ)
とき	10:00~11:45 (②以外は月1回程度、②は不定期)	
ところ	文化会館 あさひのホール	中央公民館 渋川福祉センターか 東部市民センター(②は選択可)
対象者	市内在住の60歳以上のかた	
定員	200人(先着)	各90人(先着)
費用	500円(年間登録料)。クラブ活動に参加の場合は別途各500円(クラブ活動のみの加入不可。①は教材費として400円が必要)	
申し込み方法	4/2(火)~4/12(金)に費用を添えて直接(平日9:00~17:00)	

申し込み・問い合わせ先/中央公民館 ☎54-5300

子ども・子育て

文化・スポーツ

催し・講座

募集

暮らし



お知らせ





固定資産税・都市計画税 納税通知書を発送

税務課 ☎76-8118、☎76-8119

内 1月1日現在、市内に土地、家屋、償却資産をお持ちのかたに、令和6年度固定資産税・都市計画税の納税通知書を4月上旬に発送します。



後期高齢者医療保険料 年金天引きのかたに 仮徴収額決定通知書を発送

保険医療課 ☎76-8153

内 後期高齢者医療保険料を新たに特別徴収(年金天引き)で納めるかたに、4～8月の仮徴収額決定通知書を4月上旬に発送します。**対** 令和5年6～10月上旬に後期高齢者医療被保険者になったかた。ただし、受給している年金額などにより、年金天引きできないかたや口座振替の希望を申し出たかたは、8月に保険料決定通知書を送付します。



国民年金保険料 学生納付特例制度

瀬戸年金事務所 ☎83-2412

保険医療課 ☎76-8151

内 対象校に在籍の学生で保険料の支払いが困難な場合などは、申請により保険料の納付が猶予されます。**申** マイナポータルからの電子申請(上記二次元コード)、または必要書類を添えて、郵送か直接【申請できる期間】4月～翌年3月**他** 引き続き希望するかたも、再度申請が必要。申請書が届いたかたは、返送すること



で令和6年度分の申請可。過去の未納分は、申請日前月から2年前まで申請可



4月1日から市営バスあさぴー一の 運賃がPayPayで支払い可能に ID:9710

都市計画課 ☎76-8157

【利用方法】バス車内に設置された運賃支払い用の二次元コードを、スマホ決済アプリのPayPayで読み込み支払う **他** あさぴー一の詳細は、ホームページで



自衛隊への情報提供を希望しない かたの申し出を受け付けます ID:29153

危機管理課 ☎76-8109

内 市では防衛大臣からの求めに応じ、自衛官などの募集対象者情報(住所、名前)を自衛隊に提供しています。情報の提供を望まないかたは、申し出により提供する名簿から除外します。**対** 4月2日～令和7年4月1日に18歳になるかた
申 4/1(月)～5/15(水)に、必要書類を直接、郵送かホームページで

輪島市への支援金

ID 28128

- 2月末までに、1,504万9,918円が集まりました。ご協力ありがとうございました
- 受付期間を12/27(金)まで延長しました。引き続き、ご協力をお願いします

危機管理課 ☎76-8127

市民スポーツ大会 ID 11266

あさひ健康
マイスター
お楽しみ
お祝い

競技種目	●弓道 ●テニス ●軟式野球 ●剣道(中学生の部) ●バスケットボール ●陸上競技 ●ソフトテニス ●サッカー ●グラウンドゴルフ ●ビーチボール ●エスキーテニス ●空手道 ●ソフトボール ●バドミントン ●フレー射撃
------	--

申し込み方法	4/8(月)～4/24(水)に申込用紙(文化スポーツ課かホームページで)掲載の二次元コードか直接
--------	--

その他	開催日時、中期・後期種目などの詳細は、大会開催要項(文化スポーツ課かホームページで)かホームページで
-----	--

申し込み・問い合わせ先/文化スポーツ課 ☎76-8183



生涯学習案内冊子

「ハート to は〜と」発行 ID:2009

生涯学習課 ☎76-8181

内 4～9月に市で行われる講座・教室・イベントなどの予定をまとめた冊子を発行します。**【閲覧方法】**4/1(月)からホームページで **他** 各公民館でも閲覧可

住民税均等割のみ課税世帯などに給付金を給付

住民税非課税世帯等給付金事務センター
☎53-2161

内 エネルギー・食料品価格などの物価高騰による負担増を踏まえ、住民税均等割のみ課税世帯などに対し、給付金を給付します。対象世帯に確認書などを送付します。**対** ●令和5年度住民税均等割のみ課税世帯／1世帯当たり10万円 ●令和5年度住民税非課税世帯および均等割のみ課税世帯の子育て世帯(平成17年4月2日生まれ以降のこどもを扶養)／こども1人当たり5万円を加算

動物死体処理手数料(ペットのご遺骸の火葬手続きに伴う料金)の改定 ID:2478

環境課 ☎76-8135

内 4月1日から手数料を改定します。

	改定前	改定後
動物の死体	一頭2,550円	一頭2,800円
取扱区分	市が処分するとき	

他 ●ご遺骸をビニール袋やタオルで包み、ダンボールなどに入れて持ち込んでください●飼い犬の場合、死亡の手続きが必要。鑑札と注射済証をお持ちください

地球温暖化対策設備の設置費を補助 ID:2380

環境課 ☎76-8134

対 R7.3/14(金)までに、市内の自ら居住する住居に設備を設置するか、設置された市内の住宅を購入するか **【対象設備】**①住宅用太陽光

発電設備②家庭用エネルギー管理システム(HEMS)③家庭用燃料電池システム(エネファーム)④定置用リチウムイオン蓄電システム⑤電気自動車等充給電設備(V2H)⑥太陽熱利用システム⑦高性能外皮など(ZEH)⑧断熱窓改修(既存住宅に限る) **【補助金額】**①1kW当たり1万円(上限4万円)②～⑧設置費用の4分の1(上限②8千円③④8万円⑤4万円⑥●自然循環型／1万2千円●強制循環型／3万8千円⑦8万円⑧4万8千円) **申** 4/1(月)から申請書(環境課かホームページで)と必要書類を郵送か直接(先着。設備設置後は不可) **他** ①は②および④⑤⑦⑧のいずれかと同時申請が必要

4月6日～15日 春の交通安全市民運動 4月15日～24日 春の安全なまちづくり運動

市民活動課 ☎76-8128

内 外出する機会が増えるこの時期は、いつも以上に交通安全・防犯を意識しましょう。

交通事故防止のポイント

【歩行者】左右を確認、ハンド・アップをして、横断する意思を伝える **【ドライバー】**「思いやり・ゆずり合い」の気持ちを持ち、丁寧な運転を心掛ける **【自転車・電動キックボードなど】**イヤホンやスマホなどを使用した「ながら運転」は絶対にしない

防犯のポイント

【特殊詐欺】在宅時でも留守番電話にして、知らない番号からの電話には出ない **【住宅侵入盗】**センサーライトや防犯カメラなどの防犯設備を活用 **【自動車盗】**車両を離れるときは、短時間でも施錠 **【子どもと女性への犯罪】**防犯ブザーや笛(ホイッスル)を携帯

建設工事・物品の納入などの入札参加には、資格者登録が必要です(随時受付) ID:27228

総務課 ☎76-8110

内 令和6・7年度入札参加資格者名簿の随時受付を行っています。市が発注する契約に係る入札への参加を希望するかた、定時受付の登録内容の変更などをするかたは、登録申請をしてください。

4月15日～5月14日

みどりの月間

緑は、環境改善を図ると同時に、生活にうるおいとやすらぎを与えてくれます。市では緑を守り育てるため、緑に関する活動を応援しています。次世代へ緑あふれる環境を伝えていきましょう。詳細は、広報おわりあさひ臨時号で

まちを市の花ひまわりで
いっぱい

ちびっこひまわりの 種を配布



配布日

4/22(月)から(なくなり次第終了)

配布場所

市役所総合案内・公園農政課、東部市民センター、渋川福祉センター、スカイワードあさひ、新池交流館・ふらっと

問い合わせ先／公園農政課 ☎76-8161

減らそう ごみとCO₂

ゴーヤの苗引換券の配布

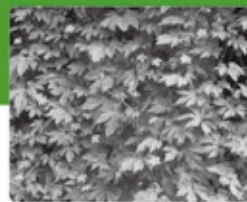

配布開始日

4/29(祝)から(なくなり次第終了)

配布場所

環境課、市内公共施設、あさひ健康フェスタ(グリーンシティケーブルテレビ会場)など

引き換え方法

4/29(祝)～6/2(日)に引換券に必要事項を記入し、協力店(引換券に記載)で交換

問い合わせ先／環境課 ☎76-8134

花苗などの購入費を最大3千円助成!

花咲くまちづくり助成金

ID 2187

対象者	市内在住または市内に事業所があるかた
申請資格	●市内協力店舗で花苗などの資材を購入 ●市内の自宅か事業所で、通行人が鑑賞できる場所に花苗などを植える ●花苗などを植えた内容が確認できる写真を提出することができる
対象経費	●種、苗、球根 ●土、土壌改良剤、肥料 ●プランター、鉢などの購入費
助成金額	上限3千円(先着。対象経費の2分の1以内で100円未満の端数は切り捨て)
申請方法	4/23(火)から申請書(公園農政課かホームページで)、領収書の写しなどをファクス、メール(☎kouennousei@city.owariasahi.lg.jp)か直接
その他	1世帯または1事業所につき2年間に1回まで

申請・問い合わせ先／公園農政課 ☎76-8133、FAX.52-3339

住宅の耐震化を考えてみませんか

ID 2503

旧基準木造住宅(昭和56年5月31日以前着工)に対する補助

補助名称	内容	補助額
木造住宅耐震診断	耐震診断を無料で実施	全額
木造住宅耐震改修費補助	耐震改修工事に係る費用の一部を補助	上限100万円
木造住宅段階的耐震改修費補助	補強計画に基づく一部の耐震改修工事に係る費用の一部を補助	●一段目/上限60万円 ●二段目/一段目と合計して上限100万円
木造住宅耐震シェルター整備費補助	耐震シェルター整備に係る費用の一部を補助(高齢者か障がい者が居住するもの)	上限30万円
木造住宅除却費補助	除却工事に係る費用の一部を補助	上限20万円
ブロック塀等撤去工事費補助	道路などに面する高さ1m以上のブロック塀などの撤去工事に係る費用の一部を補助	上限10万円

申し込み方法 申込書(都市計画課かホームページで)を直接(先着順)。募集件数を超えた場合は、翌年度以降の募集分として受け付け

注意事項 ●ツーバイフォー、木質パネル構法などの住宅、複数の構法が混ざった住宅は対象外
●契約および着工前に申請が必要 ●予算の範囲内で行うため、希望に添えない場合あり

申し込み・問い合わせ先／都市計画課 ☎76-8158

すこやかな毎日をサポートします

健康だより



申し込み・問い合わせ先
健康課 ☎55-6800 (平日8:30～17:15)



あさひ子育て応援ナビ

健康トピックス ～健康づくり～

新しい生活がスタートするこの時期に、健康習慣も取り入れてみませんか？ 1日の歩数は20～64歳のかたで8,000歩以上、65歳以上のかたで6,000歩以上が推奨されています。急激に運動量が増えたとけがにつながることもあるため、まずは今よりも少しでも多く体を動かすことを意識しましょう。健康課では、楽しみながら気軽に健康づくりが始められ、頑張った分だけ賞品がもらえる「健康ポイントプログラム2024」の参加者を募集しますので、ぜひご参加ください。



成人向けの事業

ところ:保健福祉センター

あさひ健康
マイスター
チャレンジ
対象事業

事業名	とき ①②どちらも下記のいずれか1日	対象者・定員(先着)	内容・申し込み方法
検査方法を リニューアルしました 4～6月の 脳の健康チェック あたまの元気まる ID 1601	①みっちりコース 4/19、5/17、6/7、6/21(金) ●前半/9:20～10:20 ●後半/10:30～11:30 ②サクッとコース 4/22、5/13、5/27、6/10、6/24(月) 9:20～11:20のうち20分程度 ※時間の詳細は、申込時に	40歳以上の要支援・要介護認定を受けていないかた 各①6人②12人	内容 VR(視線追跡)を用いた認知機能検査(検査所要時間5～10分)と結果説明。 ①は脳トレ・講話も実施 申し込み方法 電話で

高齢者等肺炎球菌予防接種 ID 1742

●公費接種対象期間 65歳になってから翌年の誕生日の前日まで

【事前に医療機関に予約して接種】

対象者	接種方法など
接種日に市内に住民登録のある次のいずれかに該当するかた ●65歳 ●60～64歳で心臓・腎臓・呼吸器の機能障害、またはヒト免疫不全ウイルスによる免疫の機能障害がある(身体障害者手帳1級程度)	●1回接種 ●65歳になった翌月上旬に案内はがきを送付 ●持ち物/案内はがき、保険証など本人確認できるもの、自己負担額 2,500円 ●公費助成(他市町村を含む)は、1人1回まで ●生活保護世帯で接種を希望するかたは、医療機関に予約する前に健康課で申請が必要

【尾張旭・瀬戸市以外の医療機関で接種を希望されるかたへ】

医療機関に予約する前に健康課で申請してください。接種に必要な書類を発行します。

带状疱疹ワクチン接種費用助成事業が始まります ID 1742

- 助成開始日 令和6年4月1日(助成は1人1回、下記ワクチンのどちらか一方のみ)
- 対象者 接種日に市内に住民登録がある50歳以上のかた(他市町村を含む公費助成を受けたことがない)
- 実施医療機関 尾張旭・瀬戸市の指定医療機関(指定医療機関以外で接種を希望する場合は、償還払い制度で対応しますので、事前にお問い合わせください)

対象ワクチン・接種回数	不活化ワクチン(シングリックス)・2回	生ワクチン(ビケン)・1回
助成額	1回当たり上限1万円	上限4千円(1回のみ)
助成の流れ	①医療機関に予約 ②助成申請書(医療機関か市ホームページで)を医療機関に提出し、接種を受ける ③助成額を引いた金額を医療機関窓口で支払う	

新型コロナワクチンの特例臨時接種が令和6年3月31日に終了 ID 19152

新型コロナワクチン接種は、特例臨時接種から定期接種に変更しました。定期接種の対象者などは、以下の表をご覧ください。最新情報は、ホームページで

対象者	● 65歳以上 ● 60～64歳で心臓・腎臓・呼吸器の機能障害、またはヒト免疫不全ウイルスによる免疫の機能障害がある(身体障害者手帳1級程度)
接種時期	秋冬頃年1回
自己負担	あり

8020(はちまるにいまる)運動達成者募集

市では、80歳になっても自分の歯を20本以上保っているかたを表彰しています。

対象者 以下の全てに該当するかた

- 令和7年3月31日時点で80歳以上(昭和20年3月31日以前生まれ)
- 自分の歯が20本以上ある ● 過去に表彰されていない

応募方法 4/1(月)～5/31(金)に下記の市内指定歯科医院で応募のための健診(無料。要電話予約)を受診



<指定歯科医院一覧> 五十音順

アイエスデンタルケア	あさい歯科医院	あさひ大沢歯科	犬飼歯科
いんば歯科医院	うりすクリニック	えぼっく歯科	エムブランデンタル
おおぞら歯科・口腔外科	おがわ歯科医院	オリオン歯科	尾張旭歯科クリニック
かに歯科医院	きたやま歯科クリニック	コザコ歯科医院	小島歯科
柴田歯科医院	しばた歯科・矯正歯科	しろまえ歯科	ずいほう歯科
すがわ歯科	高橋歯科医院	谷口歯科クリニック	月村歯科クリニック
壺井歯科	てらお歯科クリニック	てるてる歯科	どんぐり歯科診療所
ナガイ歯科	長澤歯科	にしお歯科こども歯科	はやし歯科
はるおか歯科	日比野歯科クリニック	ひまわり歯科クリニック	ひらこ歯科
本地ヶ原歯科	ますい歯科	松原歯科医院	芽吹ファミリー歯科
山田歯科医院			

楽しみながら健康習慣を
手に入れよう!

健康ポイントプログラム 2024 参加者募集



ID 28322

健康ポイントプログラムとは

日々のウォーキングや、市が指定する健康づくりに関する教室やイベントに参加することでポイントをため、ためたポイントを賞品に交換できる事業。楽しみながら参加することで、健康習慣に変化することを目指します。

歩いて 測って
参加して
ポイントを獲得!

たまったポイントを
最大**4,000円分**
の賞品に交換!
(電子マネーポイントやQUOカード)

ポイントのため方

スマホの歩数計アプリや活動量計を活用



歩数計アプリ

活動量計



実施期間 6/14(金)～7.1/31(金)

対象者 市内在住・在勤の18歳以上のかた(高校生・昨年度参加者を除く)

定員 300人(先着)

費用 500円

申し込み方法 4/15(月)～4/30(火)に右記二次元コードからか直接





収集地区	燃えるごみ(毎週)	燃えないごみ	空きかん 空きびん	プラスチック 製容器包装 (毎週)	古紙 古着類	発火性 危険物
長坂町、緑町、吉岡町		17日水	9・23日火	金	2・16日火	16日火
大塚町、庄南町、西山町、東山町			10・24日水	火	5・19日金	12日金
平子町(長池上・東)		10日水	5・19日金	水	4・18日木	19日金
新居町、城山町、東大道町(瀬戸街道以北)、向町					12・26日金	2日火
旭ヶ丘町	月・木		2・16日火	金	9・23日火	9日火
旭台、大久手町(城山街道以北)、柏井町、根の鼻町、東大久手町(4丁目)						23日火
大久手町(城山街道以南)、北原山町、北山町(瀬戸街道以北)、三郷町(瀬戸街道以北)、東栄町、東大久手町(1~3丁目)、南原山町(瀬戸街道以北)		24日水	12・26日金	火	3・17日水	5日金
上の山町、北本地ヶ原町、晴丘町、東本地ヶ原町、南栄町、南新町、南本地ヶ原町			11・25日木	水	1・15日月	4日木
稲葉町、北山町(瀬戸街道以南)、下井町、西大道町、西の野町、東大道町(瀬戸街道以南)、南原山町(瀬戸街道以南)		3日水	8・22日月	木	10・24日水	17日水
井田町、狩宿町、狩宿新町、三郷町(瀬戸街道以南)、瀬戸川町、東三郷町			1・15日月		11・25日木	10日水
旭前町(1・2・5丁目、新田洞)、城前町、平子町(北・西・中通)	火・金	10日水	3・17日水	月	4・18日木	11日木
旭前町の一部(3・4丁目を除く白鳳連合自治会区域)、桜ヶ丘町、平子ヶ丘町					8・22日月	18日木
旭前町(3・4丁目)					1・15日月	25日木
印場元町(1・2丁目・北山)、霞ヶ丘町、白鳳町		17日水	4・18日木		8・22日月	3日水
印場元町(3~5丁目)、東名西町(1丁目)						24日水
渋川町、庄中町、東名西町(2丁目)、東印場町						

4月から市役所の組織が変わります

ID 3099

組織変更の主な内容

1 「秘書課」「広報戦略課」で構成する「市長公室」を新設

市長によるトップマネジメントを補佐し、情報の集約、発信機能を強化するとともに、組織のガバナンス強化を図ります。

2 学校教育課に「教育支援センター」を新設

不登校などに関する相談や、児童生徒と保護者の支援体制を強化します。

3 「長寿課」に「介護保険課」を統合

地域包括ケアシステムによる重層的支援体制の検討を効果的に進めます。

担当部署などが変わる主な業務

業務内容	担当部署	配置場所
市の魅力の向上・発信	広報戦略課シティブロモーション係	北庁舎 3階
広報・広聴	広報戦略課広報広聴係	
消費者行政	市民活動課交通防犯係	北庁舎 2階
介護保険	長寿課介護保険係	南庁舎 1階
教育支援ルーム「つくしんぼ」	学校教育課	中央公民館 1階
教育相談「ひまわり」	教育支援センター教育支援係	



問い合わせ先
企画課 ☎76-8104

3月1日現在の人口と世帯数

人口	83,854人(前月比26人減) 男41,075人/女42,779人
世帯数	37,217世帯(同36世帯増)

2月の火災・救急・事故(本年の累計)

火災	0件(3件)	人身事故	11件(27件)
救急	322件(714件)	うち死者	0人(0人)

納期限のお知らせ

5/7(火)	固定資産税・都市計画税 全期・第1期
4月の日曜窓口 14・28日(8:30~12:00)	

