

広報
おわりあさひが
リニューアル

月1回・1日の発行に
なりました

Hiroto Takahashi No.19

特集 P4-7

新たな出発 ~さらなる飛躍に向けて~

中日ドラゴンズ 高橋宏斗

人口と世帯数 4月1日現在 前月比

Table with 2 columns: Category (計, 男, 女, 世帯数) and Value (83,816人 (-38人), 41,044人 (-31人), 42,772人 (-7人), 37,287世帯 (+70世帯))

休日急病診療所 内科・小児科

瀬戸旭休日急病診療所
瀬戸市西長根町7 ☎0561-82-9911
とき 日曜日、祝・休日、年末年始
9:00~12:00、14:00~17:00
(受付時間は8:45~11:30、13:45~16:30)
時間外の問い合わせ先
救急医療情報センター
☎0561-82-1133

5月の日曜窓口 (市民課)

12・26日 8:30~12:00
●証明書の交付(戸籍の広域交付を除く)
●印鑑登録 ●戸籍届
●マイナンバーカードの申請や交付

納期限のお知らせ

Table with 3 columns: Date (6/5(水)), Item (軽自動車税 (種別割)), Status (全期)

3月の火災・救急・事故 本年の累計

Table with 2 columns: Category (火災, 救急, 人身事故) and Count (3件 (6件), 303件 (1,017件), 30件 (62件) うち死者 0人 (0人))

ID検索

誌面に掲載しているIDを、ホームページの「ページID検索」に入力すると、該当記事の情報がダイレクトに検索できます。
ID 1234567

Contents もくじ

- 3 あさひのハイライト
4 特集 新たな出発 ~さらなる飛躍に向けて~ 中日ドラゴンズ 高橋宏斗
8 ピックアップニュース
9 今月のトピックス
12 レシピの玉手箱、おすすめ新着図書 あさぴーの日記帳
13 シニアだより
14 子ども・子育てだより
16 健康だより
17 あさひだより
23 今月のプレゼント、足下に泉あり!
24 市民活動のひろば
25 おわりあさひフォトレポート
26 スクスクこんにちは、今月のあさチャン 読者の声、編集後記
27 5月の市民相談
28 #わたしの尾張旭

LINEで便利に簡単アクセス
市公式LINEはこちら
LINE QR code
ID:@owariasahicity

その他SNSでも情報配信中!
QR code
市公式ホームページ
Instagram, YouTube, X, Facebook icons

Highlights of OwariAsahi

あさひの ハイライト

spot / 三郷小学校



4/4市内小学校で入学式が行われました。ドキドキの式を終えて、
はにかみながらもちょっぴり自信のついたすてきな笑顔を見せてくれました。

SPECIAL FEATURE

新たな出発 ～さらなる飛躍に向けて～ 中日ドラゴンズ 高橋宏斗



#19

あのマウンドは、自分の人生の中で
一番緊張した場面でした。

INTERVIEW

尾張旭市出身の高橋投手は、地元中日ドラゴンズで活躍しており、市と球団は協定を締結し、連携して地域を活性化しようとしています。

これからさらなる活躍が期待される高橋投手と一緒に

尾張旭市も飛躍していくために、市への思いや

今後の目標などについて、昨年11月にお話を伺いました。

☎ 広報戦略課 ☎76-8106

市スポーツ功労賞の受賞おめでとうございます。シーズンオフは尾張旭市に帰られましたか？

ありがとうございます。尾張旭市にはシーズンオフに2度ほど帰りました。家の周りを散歩したり、森林公園へ行ったりしました。

キャンプやオープン戦で、手応えはありましたか？

手応えを感じる時も感じない時もありました。

今は手応えを感じられるピッチングができるよう、しっかりと取り組んでいます。

WBCでの活躍も記憶に新しいですが、決勝戦の時の気持ちはいかがでしたか？

あのマウンドは、自分の人生の中で一番緊張した場面でした。僕だけの力では勝つことができない舞台だったので、まずはいろんな人たちへの感謝の気持ちが一番出ていました。

そんな中で、世界の有名選手を相手にした印象や衝撃を受けたことなど、何か感じられたことはありましたか？

相手バッターから感じるプレッシャーというのは、日本ではなかなか感じられないものでしたし、あの場面で投げることができたということは、自分自身すごく大きな経験になっています。

WBCでの裏話がありますか？

裏話ですとやっぱりシャンパンファイトですね(笑)。自分は当時20歳で優勝後のシャンパンファイトをやれると思っていたのですが、アメリカは21歳までお酒がダメだということを知らなかったのが、参加する気満々でいましたね。また世界一になって、次はぜひシャンパンファイトもやりたいです。

WBC・・・ワールド・ベースボール・クラシック。野球の世界一決定戦で、2023年3月に行われた大会では、日本が優勝した。

高橋宏斗

CHUNICHI DRAGONS HIROTO TAKAHASHI

INTERVIEW

HIROTO TAKAHASHI

ふるさと尾張旭についてお伺いします。尾張旭市での思い出やみんなに自慢したい!というものを教えてください。

尾張旭市は良い街だと思っています。自分を育ててくれました。やはり小学校、中学校を尾張旭市で過ごしたので、その9年間の思い出は大切なものとなっています。

自慢したいことは、森林公園がでかいことです。癒やしスポットですね。

高橋投手にとって思い出の街なのですね。森林公園はシーズンオフにも行かれてますが、よく行く場所なんですか？

そうですね。僕自身、今でも年末などに帰って体を動かしたいなというときには森林公園かスカイワードあさひ周辺を走っています。

では、そんな高橋投手の原点を教えてください。

原点は今の自分にはまだ分からないです。ただ、小学2年生の時にに入った「三郷ファイターズ」は原点の一つではないかと思います。



幼少期の高橋投手



ずっと長く野球をやられてるんですね。これまで野球で苦しかったこと、つらかったことはありますか？また、そういうときはどのように乗り越えられましたか？

やっぱり結果が出ないとき、思うように体が動かないときはつらかったです。

そういうときは、練習するのみですね！

今シーズンの活躍を期待していますが、目標を教えてください。

まずはチームが2年連続で最下位なので、そこをなんとか脱出して、リーグ優勝、日本一をチームとして掲げてやっていますので、そこに向かって一つのピースとしてはまっていきたいです。リーグ優勝、日本一になったときに、一番貢献したピッチャーだと言われるような成績を残せるようにしていきたいです。

それでは最後に、尾張旭市民の皆さんにメッセージをお願いします。

僕は今名古屋市にいますが、尾張旭市のかたがたの声援やお気持ちは僕自身にも届いていますし、すごく力になっています。これからも応援よろしくをお願いします。

尾張旭市で過ごした思い出は

大切なものとなっています。

高橋宏斗

2002年8月9日生まれ

尾張旭市出身

三郷小学校、東中学校卒業

高校時にエースとして明治神宮野球大会で優勝するなど活躍し、ドラフト1位で中日ドラゴンズに入団。WBC優勝に貢献するなど、次世代のエースとして活躍中

©中日ドラゴンズ

PICKUP 01

消防グッズ「消防まもり」を販売!

問 消防署 ☎51-0827 ID 30105

消防士を守ってくれた防火服やレスキュー服は、古くなりその役目を終えます。そんな服たちを「消防まもり」へとアップサイクルし、各種イベントでカプセルトイにより販売します。

新たな任務を与えられた消防の服たちが皆さんをお守りします!



※一部デザインや色は変更する場合があります

ポイント1 「消防まもり」のデザインは各服をイメージし、服ごとに任務が与えられています。

- 熱い炎から隊員をいつも守ってくれた防火服は「安全まもり」へ
- ロープを渡るレスキュー隊の服は、絶対にロープから落下しないため「合格まもり」へ
- いくつもの命を救ってきた救急服は「健康まもり」へ

ポイント2 グッズの中には、消防士の思いを込めたメッセージが入っています。

費用 1回300円

その他 販売するイベントなどは、ホームページで

PICKUP 02

介護保険料の見直し

問 長寿課 ☎76-8138 ID 1544

要介護認定者の増加や介護サービス利用見込みなどを考慮し、介護保険料を見直しました。令和6～8年度の月額基準額は5,490円で、500円の増額となります。

は令和3～5年度からの変更部分

| 所得段階 | 対象者 | | | 保険料率 | 保険料年額 ^{※1} | |
|-------|---------------------------------------|--------------|----------------------------------|----------------|-----------------------|-----------------------|
| 第1段階 | 生活保護受給者 | | | 0.23 | 15,100円 ^{※2} | |
| | 本人が老齢福祉年金受給者で世帯全員が市民税非課税 | | | | | |
| | 市民税非課税世帯で、本人の課税年金収入額と合計所得金額の合計が80万円以下 | | | | | |
| 第2段階 | 本人が 市民税 非課税 | 市民税 非課税世帯 | 本人の課税年金 収入額と 合計所得金額の 合計 | 80万円を超え120万円以下 | 0.40 | 26,300円 ^{※2} |
| 第3段階 | | | | 120万円を超える | 0.685 | 45,100円 ^{※2} |
| 第4段階 | | 市民税 課税世帯 | 合計所得金額 | 80万円以下 | 0.90 | 59,200円 |
| 第5段階 | | | | 80万円を超える | 1.00 | 65,800円 |
| 第6段階 | | | | 120万円未満 | 1.20 | 79,000円 |
| 第7段階 | 本人が市民税課税 | 合計所得金額 | 120万円以上210万円未満 | 1.30 | 85,600円 | |
| 第8段階 | | | 210万円以上320万円未満 | 1.50 | 98,800円 | |
| 第9段階 | | | 320万円以上420万円未満 | 1.70 | 111,900円 | |
| 第10段階 | | | 420万円以上520万円未満 | 1.90 | 125,100円 | |
| 第11段階 | | | 520万円以上620万円未満 | 2.10 | 138,300円 | |
| 第12段階 | | | 620万円以上720万円未満 | 2.30 | 151,500円 | |
| 第13段階 | | | 720万円以上800万円未満 | 2.40 | 158,100円 | |
| 第14段階 | | | 800万円以上1,000万円未満 | 2.50 | 164,700円 | |
| 第15段階 | | | 1,000万円以上 | 2.60 | 171,200円 | |

※1 月額基準額(5,490円)×保険料率×12月(100円未満切り捨て) ※2 公費による軽減措置後の金額

暑くなる前に熱中症対策をしよう!

しよねつじゆんか
暑熱順化

問 健康都市推進室 ☎76-8101 ID 3249

暑さに強い体づくりのために、バランスの良い食事や十分な睡眠以外に「暑熱順化」をすることが大切です。

「暑熱順化」とは、体が暑さに慣れることで、暑熱順化ができていないと体の中の熱をうまく外に逃がせず、熱中症になる可能性が高まります。無理のない範囲で汗をかき、暑熱順化をしましょう。

【日常でできる暑熱順化】

- ウォーキング(約30分を週5日)
- サイクリング(約30分を週3日)
- 筋トレ・ストレッチ(約30分を毎日)
- 入浴(2日に1回は湯船に入る)



まち美化大作戦 5/26(日) ごみゼロ運動を一齐開催

あさひ健康
マイスター
チャレンジ
対象事業

問 環境事業センター ☎52-8000 ID 10312

環境美化活動を市民や地域団体などと協働で開催します。

参加方法 それぞれの自治会や町内会で参加

- その他 ●各校区の詳細や中止の場合は、ホームページで
●事前申し込みの団体には、清掃用ごみ袋を配布

| 校区名 | 集合場所など | 実施時間 |
|-----|----------|-------------|
| 旭 | 各町内 | 9:00から |
| | 旭小学校周辺 | 10:00から |
| 東栄 | 藤池公民館 | 10:00~11:00 |
| | 森林公園案内所 | |
| 渋川 | 各町内の公園など | 8:30~9:30 |
| 本地原 | 各町内 | 9:00~10:00 |
| 城山 | 長池北側の藤棚前 | |
| 白鳳 | 各町内 | 各自治会の指定時間 |
| | 白鳳公民館 | 9:00~10:00 |
| 瑞鳳 | 各町内 | 8:30から |
| | 大塚古墳 | 10:00~11:00 |
| 旭丘 | 旭丘公民館 | 9:00~10:00 |
| 三郷 | 三郷小学校 | |

設置・点検・交換を! 住宅用火災警報器

問 予防課 ☎51-0379 ID 2551

全ての一般住宅に住宅用火災警報器の設置が義務付けられています。火災が発生したときに鳴るよう、日頃から動作確認をしましょう。

条例で定める設置場所(例)

①寝室

就寝中に逃げ遅れないために設置してください。

②階段(1階以外に寝室がある場合)

寝室がある階の階段最上部に設置してください。

点検方法

本体から下がっているひもを引くか、ボタンを押して、音が鳴るか点検します。音は自動的に停止します。

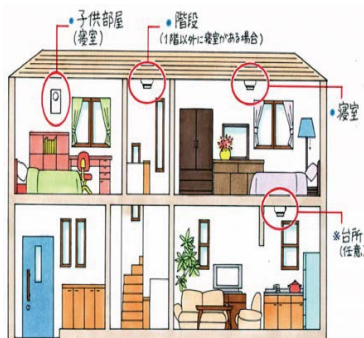

毎年1回接種 狂犬病集合予防注射と犬の登録

問 環境課 ☎76-8136 ID 2479

生後91日以上飼育の犬は、6/30(日)までに必ず狂犬病予防注射を受けてください。定期的に犬の健康状態を確認できる動物病院での接種をお勧めします(病院により注射料金が異なる場合あり)が、病院で接種できない場合は、集合注射を利用してください。

集合注射 ※雨天決行

| とき | 実施場所 | 時間 |
|---------|-----------|-------------|
| 5/8(水) | 霞ヶ丘ふれあい会館 | 13:30~14:00 |
| | 平子公民館 | 14:30~15:00 |
| 5/12(日) | 市役所 駐車場 | 13:30~15:30 |
| 5/15(水) | 旭台集会所 | 13:30~14:00 |
| | 晴丘テニスコート | 14:30~15:00 |

費用 3,500円

持ち物 登録済みの犬は注射実施通知書(事前に送付済み)

未登録の犬は登録を(登録料3,000円)

死亡、登録事項などの変更があった場合は届け出が必要

旭平和墓園一般墓地・合葬式墓地の使用者募集

☎ 環境課 ☎ 76-8134

| | | | |
|-----------|---|---|-----------------------------|
| 墓 地 | 一般墓地 ID 3647 (区画内に墓碑を設置して埋葬) | 合葬式墓地 ID 3648 (1つの埋葬施設に多くのかたを埋葬する施設) | |
| 募集数 | ①2㎡/25区画 ②3㎡/10区画 ③4㎡/3区画 | 個別埋蔵墓所 80体 | 共同埋蔵墓所 100体 |
| 永代 使用料 | 1区画当たり ①42万2千円 ②58万3千円 ③77万8千円 | 1体当たり15万円 (市民・元市民※以外は20万円) | 1体当たり5万円 (市民・元市民※以外は8万円) |
| 対象者 | 次の要件を全て満たすかた ● 1年以上前から引き続き本市の住民基本台帳に登録がある ● 世帯員が旭平和墓園一般墓地の使用許可を受けておらず、申込者が合葬式墓地の使用許可を受けていない | 現在、旭平和墓園一般墓地の使用許可を受けておらず、次のいずれかに該当するかた ● 自己利用のため墓地を必要とする ● 親族の遺骨を祭るための墓地がない | |
| その他 | 使用の決定と区画の位置は抽選で決定 | ● 埋葬した遺骨の返還、改葬、分骨不可 ● 埋葬場所の指定不可 ● 埋葬の立ち会い不可 | |

※本市の住民基本台帳に登録があるかた、またはあったかた

申し込み 5/10(金)～5/31(金)に申込書(環境課かホームページで)に必要書類を添えて郵送(必着)、直接かホームページで

非常勤職員(会計年度任用職員)の募集

☎ 保育課 ☎ 76-8147 **ID** 1810

| 職種 | 勤務場所 | 勤務時間 | 応募資格 | 申込期限 |
|-------------------------|-----------------|--|-----------------------------|---------|
| クラス副担当 保育士 (早・遅番) | 市内 公立 保育園 | ● 早番/7:00～10:00(3時間)か 7:30～10:00(2.5時間) ● 遅番/15:45～18:15(2.5時間)か 15:45～19:15(3.5時間) | 保育士資格か 幼稚園教諭免許 | 5/31(金) |
| フリー保育士 | | ● 8:00～14:00か12:30～18:30(6時間) ● 9:30～16:00のうち3.5時間(主に11:00～15:30) | 保育士資格(3.5時間は 幼稚園教諭免許でも可) | |
| 調理員 | | 8:30～16:30のうち6時間 | — | |
| 保育 コーディネーター | 保育課 | 9:00～17:00 | 保育士資格か 幼稚園教諭免許 | 5/15(水) |

申し込み 登録申込書(保育課かホームページで)、資格証の原本・写し(資格が必要な場合)を直接

その他 ● 園ごとに勤務時間が異なる場合あり ● 必要な場合には土曜日勤務あり
● 一定基準を満たすかたには期末手当(年2回)を支給

夏期プール保育補助非常勤職員

| | | | |
|------|--|------|-------------------|
| 勤務時間 | 8:30～12:00 | 募集人数 | 8人程度 |
| 勤務期間 | 7/1(月)～8/30(金)の平日(8/13(火)～8/16(金)を除く。7月・8月どちらかだけでも可) | | |
| 勤務場所 | 市内公立保育園 | 賃 金 | 時給1,146円(高卒以上の場合) |
| 申し込み | 5/31(金)までに申込書(保育課かホームページで)を直接 | | |

国保税の税率などを見直していきます

問 保険医療課 ☎76-8150、☎76-8151 ID 16832

令和6年度の税率改定

物価高騰対策として一般会計からの財政支援を受け、引き上げ幅を抑えました。

| | 所得割率 | | 均等割額 (被保険者1人につき) | | 平等割額 (1世帯につき) | | 賦課限度額 | |
|---------------|-------|--------------|---------------------|----------------|------------------|----------------|-------|-------------|
| | 改定前 | 改定後 | 改定前 | 改定後 | 改定前 | 改定後 | 改定前 | 改定後 |
| 医療保険分 | 6.20% | 6.69% | 26,100円 | 26,200円 | 19,300円 | 19,500円 | 65万円 | 改定なし |
| 差額 | | (+0.49%) | | (+100円) | | (+200円) | | — |
| 後期高齢者 支援金分 | 2.40% | 2.67% | 9,700円 | 9,900円 | 6,800円 | 6,900円 | 22万円 | 24万円 |
| 差額 | | (+0.27%) | | (+200円) | | (+100円) | | (+2万円) |
| 介護保険分 | 2.28% | 2.42% | 11,100円 | 11,600円 | 6,000円 | 6,400円 | 17万円 | 改定なし |
| 差額 | | (+0.14%) | | (+500円) | | (+400円) | | — |

今後の税率改定

国保加入者の減少に伴う国保税収入の減少や1人当たりの医療費の増加、一般会計からの財政支援解消のため、令和7年度以降は、これまでより引き上げ幅が大きくなる見込みです。

子どもたちの健全育成を進めています

問 少年センター ☎76-8129 ID 3126

少年センターでは「あさひの子 地域みんなで育てましょう」を合言葉に、市青少年健全育成推進会議と連携して各種活動を行っています。活動参加に興味のあるかたは、お問い合わせを

街頭相談活動

専用車で市内を巡回し、子どもたちの登下校中の見守りや不審者情報に基づく巡回を行う

スマイルダイヤル(子ども・若者とその家族の悩み相談)

詳細は、27ページかホームページで

市青少年健全育成推進会議の事業

市民ボランティアの地域協力員(約400人)が、子どもたちの健やかな成長を願い、見守りやふれあいを図るため、下記の事業を実施



●地域あいさつ運動【5～2月】

朝の登校時間に、小・中学校で子どもたちにあいさつや声掛けを行う



●小中高生ダンスフェスティバル【10月】

ダンスを通じて地域のかたと小中高生が交流する(7月ごろに参加者募集予定)



●市青少年健全育成推進大会【1月】

市内の子どもたちによる健全育成ポスターや善行青少年の表彰、意見作文の発表など

レシピの玉手箱



ID 1631

No.181

鶏肉と野菜のごまドレッシングあえ

フレイル予防に、簡単にタンパク質が取れるメニュー



ひと口メモ

季節の変わり目や、忙しい時期こそタンパク質を取りましょう!

材料(2人分)

タマネギ …… 1個(100g)
ナス …… 1/2本(80g)
サラダチキン …… 1袋(80g)



ポン酢 …… 大さじ1
ごま油 …… 小さじ1
すりごま …… 小さじ1
おろししょうが …… 小さじ1/2

作り方

- 1 タマネギは皮をむいて半分に切り、薄切りにする
- 2 ナスは縦半分に切り、1cm幅の斜め切りにする
- 3 ②を器に入れラップをかけ、500~600Wのレンジで3分加熱し、冷ましてから水気を絞る
- 4 サラダチキンは、食べやすい大きさに手でさく
- 5 Aをボウルに入れ、混ぜ合わせる
- 6 ①③の上に④をのせて、⑤をかけて完成

1人分の栄養価

| | | | |
|-------|---------|-------|------|
| エネルギー | 106kcal | カルシウム | 38mg |
| タンパク質 | 10.9g | 食塩相当量 | 0.8g |
| 脂質 | 3.8g | | |

図書館 おすすめ新着図書

図書館 ☎54-5544

一般書

愛知の名所いまむかし 明治・大正・昭和

岩瀬彰利/編著 風媒社(爽BOOKS)/出版

伝統的な名勝地から、現代の待ち合わせスポット、失われた風景まで。愛知の名所を厳選し、当時の写真や図版とともにその魅力や特徴を余すところなく紹介。地域が記憶する秘められた物語を読み解く



児童書

ナナのおけいこ

いとうひろし/作 徳間書店/出版

ナナにおけいこしてもらったおかげで、あたし、りっぱなネコになれそう…。大きくなっていく女の子と、年をとっていくネコ。ユーモラスでちょっぴりせつない、ふたりのお話



あさひの日記帳

広報おわりあさひリニューアル!



楽しく情報をお届け! より読みやすく、より便利になった広報おわりあさひを
よろしくお願ひします!



費用の記載のないものは無料・申し込み方法の記載のないものは不要

ケアラースカフェ



問 地域包括支援センター ☎55-0654
ID 1556

認知症介護の相談、介護者同士の情報交換

と き 5/8(水) 10:30~15:00
(入退場自由)
と ころ 中央公民館 102会議室
対 象 者 認知症のかた、介護家族のかた、要介護者、医療・福祉専門職のかたなど
費 用 200円(飲み物・お菓子付き)

シニアのための栄養講座



問 地域包括支援センター ☎55-0654
ID 3120

元気に長生きするため、名古屋学芸大学講師 伊藤勇貴さんから、栄養の取り方や塩分制限などの食事のポイントを学ぶ

と き 6/7(金) 14:00~15:30
と ころ 中央公民館 302会議室
対 象 者 市内在住の65歳以上のかた
定 員 35人(先着)
申し込み 5/1(水)~5/31(金)に電話か直接

元気教室

問 長寿課 ☎76-8143 ID 1566

外出の機会が減って筋力が低下したかたなどに、理学療法士が運動を指導する

と き 6/5~8/21(水曜日・12回)
13:30~15:30
と ころ 介護老人保健施設 清風苑
対 象 者 市内在住の65歳以上で、過去に参加したことがなく、基本チェックリストにより生活機能低下が認められたかた
定 員 9人(先着)
申し込み 5/1(水)~5/17(金)に直接
そ の 他 ●事前にケアマネジャーとの契約が必要(自宅訪問調査あり)
●送迎あり(無料)



後期高齢者医療制度 協定保養所利用助成事業

問 県後期高齢者医療広域連合 ☎052-955-1205 ID 1589

助 成 額 1人1泊につき1,000円(同一年度内での利用は合計4泊まで)
そ の 他 利用方法など詳細は、同連合ホームページで

| 協定保養所 | 電話番号 |
|--------------------------|--------------------|
| あいち健康の森プラザホテル(東浦町) | 0562-82-0211 |
| おんたけ休暇村セントラル・ロッジ(長野県王滝村) | 0264-48-2111 |
| サンヒルズ三河湾(蒲郡市) | 0533-68-4696 |
| すいとぴあ江南(江南市) | 0587-53-5555(予約専用) |
| 豊田市百年草(豊田市) | 0565-62-0100 |

子ども・子育てだより

費用の記載のないものは無料・申し込み方法の記載のないものは不要

4/23(火)～5/12(日) 第66回こどもの読書週間 「ひらいてワクワクめくってドキドキ」

問 図書館 ☎54-5544

春の図書館まつり

おすすめ本のヨーヨーくじ、おしえてだいすきな主人公

と き 5/11(土)10:00から

と ころ 図書館 視聴覚室

定 員 30人(先着)



おはなし会 あさひ健康マイスター チャレンジ対象事業
4/27(土)、5/4(祝)、5/11(土)15:00～15:20

かみしばいおじさんイッシーのおはなし会 あさひ健康マイスター チャレンジ対象事業
5/5(祝)10:00～10:20

あかちゃんからのおはなし会 あさひ健康マイスター チャレンジ対象事業
5/8(水)11:00～11:20

「子育て応援ひだまりカフェ」に来てみませんか

問 福祉課 ☎76-8141 ID 28572

子どもが学校に行けない、行かない悩みを抱える保護者とその家族が集う場所です。
同じ悩みを抱えるかた同士でお話しませんか。ひとりで悩まず、気軽にお越しください。

| と き | と ころ |
|------------------------|----------------|
| 5/21(火) 13:00～15:00 | 渋川福祉センター 和室 |
| 6/19(水) 10:00～12:00 | 東部市民センター 和室 |
| 7/18(木) 13:00～15:00 | 新池交流館・ふらっと 研修室 |
| 8/23(金) 10:00～12:00 | |
| 9/21(土) 13:00～15:00 | 旭丘公民館 和室 |
| 10/21(月) 13:00～15:00 | 東部市民センター 和室 |
| 11/19(火) 10:00～12:00 | 中央公民館 201和室 |
| 12/18(水) 13:00～15:00 | 渋川福祉センター 和室 |
| R7.1/23(木) 10:00～12:00 | 旭丘公民館 和室 |
| 2/17(月) 13:00～15:00 | 中央公民館 201和室 |
| 3/22(土) 10:00～12:00 | 渋川福祉センター 和室 |

主催者 市主任児童部会
対象者 不登校の児童・生徒(小学生～高校生)で悩んでいる保護者とその家族
その他 お子さんと一緒に参加可

主任児童委員とは

- 民生委員・児童委員の中でも主に児童に関することを担当
- 守秘義務がありますので、安心してお話しいただけます



なわとび大会

あさひ健康マイスター チャレンジ対象事業

問 地域活動連絡協議会事務局(こども課内) ☎76-8146

ID 23970

幼児・小学生(学年ごと)・一般の各部門に分け、跳んだ回数を競う(参加賞あり)

と き 5/25(土) 10:30～12:00

と ころ 総合体育館 アリーナ

申し込み 5/18(土)までに各児童館に直接(申込書は、各児童館か市ホームページで)

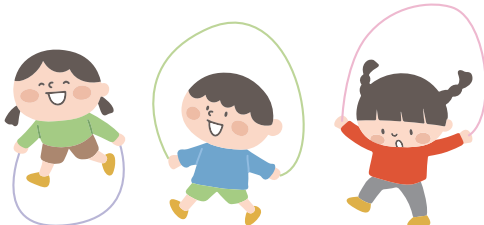

児童館の催し

あさひ健康マイスター チャレンジ対象事業

問 各児童館 ※詳細は、児童館だより5月号で

じどうかんフェス

チャレンジゲーム、工作など

と き 6/1(土)10:00～13:00

対象者 幼児～中学生(幼児は保護者同伴)

児童館対抗オセロ大会

各児童館の大会を勝ち抜いた子どもたちによる個人・団体戦

と き 6/15(土)13:30から

と ころ スカイワードあさひ ひまわりホール

対象者 各児童館代表の小学生 4人

各児童館オセロ大会

- 白鳳・平子・本地・瑞鳳・三郷・中部・旭丘・渋川児童館 5/18(土)
- 藤池児童館 5/23(木)

地域ふれあい講座 親子で楽しいパン作り教室



問 旭丘公民館 ☎52-1624

親子でパン作りなどを楽しむ(パンは持ち帰り)

と き 6/9(日)、6/16(日)9:30~12:00
※いずれか1日

と ころ 旭丘公民館

定 員 各6組12人(先着。市内在住・在勤のかたを優先)

費 用 1,400円

申し込み 5/7(火)~5/17(金)
に費用を添えて直接
(9:00~21:00)



平子の森プレーパーク



問 企画課 ☎76-8105 ID 23765

自然を生かした遊びやものづくりを楽しむ

と き 6/15(土)9:30~11:30

対 象 者 小学生と保護者

定 員 20組(抽選)

申し込み 5/17(金)までに下記二次元コードかホームページで

そ の 他 雨天中止。詳細は、ホームページで



子育て支援センターの催し



問 子育て支援センター ☎52-3132

Let's産後ケア ID 1853

と き 6/17(月)10:00~11:00

対 象 者 市内在住の生後1~5カ月ごろの子とその母

申し込み 5/1(水)~6/14(金)に右記二次元コードで



すくすく子育て講座 ID 1850

申し込み 申し込みフォームで

| | 乳幼児の救命法 | 親子で楽しくふれあい遊び | 親子であそぼう! キャラバン隊 |
|-----------------|----------------------------------|--------------------------|----------------------------------|
| 内 容 | 市消防署職員による乳幼児向けの救命法の実技講習(親子同室受講可) | 子育てを豊かにする歌やふれあい遊びを親子で楽しむ | 梶山女学園大学教育学部「子育て応援キャラバン隊」によるおたのしみ |
| と き | 6/3(月)10:00~11:30 | 6/11(火)10:00~11:00 | 6/21(金)10:00~11:00 |
| と ころ | 保健福祉センター 4階 | 保健福祉センター 3階 | 保健福祉センター 4階 |
| 対 象 者 (市内在住) | 未就学児の保護者 | 生後6カ月~1歳3カ月ごろの子と保護者 | 1歳6カ月~未就学の子と保護者 |
| 定 員 | 25人(先着) | 30組(先着) | 20組(先着) |
| 申込期間 | 5/1(水)~5/31(金) | 5/1(水)~6/7(金) | 5/1(水)~6/19(水) |
| 申し込み フォーム | | | |

特別支援学校への体験入学

問 各学校

来年度、小・中学校に入学予定の子と保護者を対象とした体験入学。体験入学以外の日も随時相談に応じます。申し込みは、各学校に電話で

| 学校名 | と き | 対象者 |
|---------------------------|------------------------------------|--------------|
| 県立瀬戸つばき特別支援学校(☎56-0950) | ●小学部9/11(水)、9/19(木) ●中学部9/13(金) | 知的な発達に遅れのある子 |
| 瀬戸市立瀬戸特別支援学校(☎76-4391) | 小学部9/24(火)、10/1(火) | 手足の不自由な子 |
| 県立小牧特別支援学校(☎0568-73-7661) | 小学部9/3(火)、10/9(水) | |
| 県立大府特別支援学校(☎0562-48-5311) | 7/9(火)、10/23(水) | 病気で療養している子 |

健康だより

費用の記載のないものは無料・申し込み方法の記載のないものは不要

健康トピックス

糖尿病の重症化予防について

糖尿病は、自覚症状なく経過することが多いですが、放置すると網膜症・腎症・神経障害という三大合併症が起こり、重症化すると失明や人工透析、手足の切断などの状態に陥ることもあります。市でも糖尿病と診断されているかたが増えています。健康課では、「STOP! 糖尿病」教室を開催しますので、ぜひご参加ください。

元気まる測定(5~7月)



問 健康課 ☎55-6800

ID 1626

と き 【1コース 半日×2回】

午前/9:30~11:30 午後/13:30~15:30

- 5/9, 5/16(木)午前 ● 5/13, 5/20(月)午後
- 5/23, 5/30(木)午後
- 6/4, 6/11(火)午前 ● 6/10, 6/17(月)午後
- 6/27, 7/4(木)午後
- 7/11, 7/18(木)午前 ● 7/22, 7/29(月)午後

ところ 保健福祉センター

対象者 市内在住の18歳以上のかた

定員 各10人(先着)

申し込み 希望するいずれかのコースの、
1週間前までに電話か直接

STOP! 糖尿病



問 健康課 ☎55-6800

ID 1628

糖尿病の重症化を予防するため、医師、保健師、管理栄養士、運動指導員などの専門職から、運動実技や食事について学ぶ

と き 6/18(火)~9/3(火)
13:30~15:30(全8回)

ところ 保健福祉センター

対象者 市内在住の次のいずれかに該当するかた
● HbA1cが6.5%以上または空腹時血糖が120mg/dl以上
● 糖尿病で受診している
● 糖尿病により腎機能が低下している

定員 15人(先着。初回申込者を優先)

申し込み 5/1(水)~5/31(金)に電話か直接

健康診査が始まります

各種がん検診・歯科健診など / 問 健康課 ☎55-6800

特定健診・特定保健指導・生活習慣病予防健診 / 問 保険医療課 ☎76-8150

後期高齢者医療健診 / 問 保険医療課 ☎76-8153



- 実施期間 6~10月(子宮頸がん・乳がん検診、歯科健診は12/28(土)まで)
- 健(検)診予約 5/24(金)から

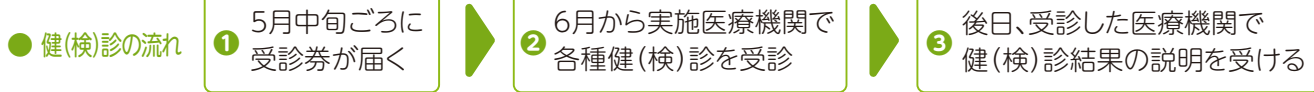

- 個人通知内の「健康診査受診券」で、受けることのできる健(検)診種類を確認してください。
詳細は、個人通知に同封の案内チラシかホームページで

おうちでカンタンストレッチ

vol.1
スマホっ首編

タオルを使ったストレッチ

頸部の自然なアーチを保つためのストレッチです。

- ① 首の後ろの
出っ張った骨
を探します。



- ② 出っ張った骨から指2本分くらい上あたりにタオルの中央を当てます。その後、タオルの両端を下に引き、頭の重みのみを利用して、タオルを支点にして頭を後ろに倒します。



📄 催し・講座

📄 ID: 30876

三郷駅前まち育てPJ 35フレンズ募集

📍 三郷駅周辺整備推進室
☎76-8182

ワークショップや社会実験などを行う、令和6年度活動メンバーの募集説明会を開催。まち育てプロジェクトの年間の活動予定を紹介する

🕒 ①5/8(水) 19:30~20:30

②5/11(土) 10:30~11:30

📍 ①自宅など(オンライン)

②イトーヨーカドー尾張旭店

👤 市内在住のかた

📄 5/6(休)までに特設サイトで

他 ● 後日、YouTube配信予定

● 未就学児の託児可 ● 5/18(土)

14:00から初回ワークショップを開催。詳細は特設サイトで



特設サイト▶

📄 ID: 2550

令和6年度 消防団観開式

📍 消防総務課 ☎51-0861

消防団員、女性消防クラブ員、少年少女消防団員による式典、一斉放水など

🕒 5/12(日) 9:00~10:00

📍 消防署

他 雨天などでグラウンドが使用できない場合は中止

火災発生場所などの 問い合わせ

☎54-7745



救命講習



📍 消防署 ☎51-0885

90分入門コース

🕒 5/12(日) 9:00~10:30

📍 地域消防防災施設ほんまる

👤 市内在住・在勤・在学の10歳以上のかた

定 36人(先着)

📄 2週間前までに電話で



ボランティアサロン



📍 市社会福祉協議会 渋川ボランティアセンター ☎51-5535

①音訳ボランティアを体験する

🕒 5/17(金) 10:00~12:00

📍 渋川福祉センター ボランティア室

定 10人(抽選)

📄 5/10(金)までに電話か直接。定員に満たない場合は、5/13(月)以降も先着順

②切り絵を体験する

🕒 6/4(火) 13:00~15:00

📍 渋川福祉センター ボランティア室

定 10人(抽選)

費 400円

📄 5/28(火)までに電話か直接。定員に満たない場合は、5/29(水)以降も先着順



第70回全国植樹祭 5周年記念イベント



📍 県森林保全課

☎052-954-6453

ステージイベント(TOMO(DA PUMP)などによる音楽イベント、知事・小島よしお・須田亜香里によるトークなど)、木製遊具、ワークショップ、キッチンカー出店、記念植樹

🕒 5/18(土) 9:30~16:00

📍 森林公園

他 詳細は、右記二次元コードで



県ホームページ▶



ID: 18697

おもちゃ病院



📍 環境課 ☎76-8135

故障したおもちゃ(電気系、機械系を含む)を預かり、修理する(1家族3点まで)

🕒 5/19(日) 9:00~15:00

📍 リサイクルひろばクルクル(市役所南側)

他 ● 部品代は実費 ● 修理不能なものも含め、おもちゃは後日返却 ● 楽器や電化製品、骨董品・工芸品などは不可



ID: 30967

お国紹介 「ウクライナ」



📍 多様性推進課 ☎76-8125

ウクライナ人講師が、自国の地理・歴史・文化を、トークや映像、民族舞踊で紹介

🕒 5/19(日) 10:00~12:00

📍 中央公民館 301会議室

定 50人(先着。市内在住・在勤のかたを優先)

費 500円(中学生以下無料)

📄 5/1(水)~5/15(水)に尾張旭国際交流会の下記二次元コードかメール(oifa0561@gmail.com)で

申し込みフォーム▶

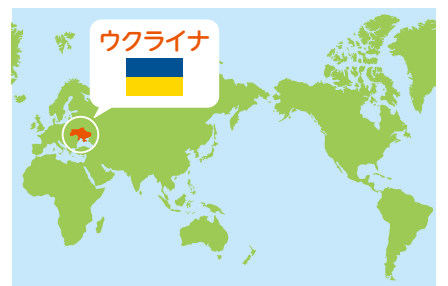

ID: 30146

ごちゃまぜ運動会

あさひ健康
マイスター
チャレンジ
対象事業

問 福祉課

☎76-8142、FAX.52-3749

障がいのあるなし、年齢、国籍、性別などに関係なく、みんなで楽しむことができる運動会

時 5/25(土) 10:00~15:00

場 旭中学校 体育館

定 100人(先着)

申 5/24(金)までに電話、ファクス、メール(fukusi@city.owariasahi.lg.jp)か直接



ID: 18000

森林公園清掃活動 「グリーンリレー」

あさひ健康
マイスター
チャレンジ
対象事業

問 公園農政課 ☎76-8133

第70回全国植樹祭開催地の清掃

時 5/26(日) 9:00~11:00

対 市内在住の①高校生以上 ②小・中学生

定 各50人(抽選)

申 5/13(月)までに下記二次元コードで

他 ①には森林公園植物園年間パスポート、②には記念品をプレゼント



申し込みフォーム▶

地域ふれあい講座 みんなの気功(全3回)

あさひ健康
マイスター
チャレンジ
対象事業

問 三郷公民館 ☎54-4500

心肺機能を高め、心身を目覚めさせる。3回目は、中国茶も楽しむ

時 6/5、6/12、6/19(水曜日・3回) 10:00~12:00

場 三郷公民館

定 15人(先着。市内在住・在勤のたを優先)

費 900円

申 5/13(月)から費用を添えて直接(9:00~21:00)



あさひ 介護者のつどい

あさひ健康
マイスター
チャレンジ
対象事業

問 地域包括支援センター

☎55-0654

多肉植物のミニプランターを作る

時 6/6(木) 10:00~12:00

場 保健福祉センター シアタールーム

対 市内在住で要支援・要介護の認定を受けたかたを在宅で介護しているかた

定 20人(先着)

費 500円(当日持参)

申 5/1(水)~5/24(金)に電話か直接



成年後見セミナー

問 尾張東部権利擁護支援センター

「あすライツ」 ☎75-5008

●第1部/講演「おひとりさまの法律課題~成年後見制度でできること・できないこと~」 ●第2部/パネルディスカッション「おひとりさまになっても地域で暮らし続けるために」

時 6/7(金) 13:30~16:00

場 イーストプラザいこまい館 多目的室A(東郷町春木)

定 200人(先着)

講 弁護士 加藤淳也さん ほか

申 5/31(金)までに電話、下記二次元コードかホームページで

他 要約筆記あり



申し込みフォーム▶

ID: 26194

「Meet up ASAHI」 第3回異業種交流会

問 産業課 ☎76-8132

新たなビジネスの創出や互いの課題解決を目指す交流会

時 6/7(金) 18:30~21:00

場 KURASI MARKET(東印場町)

対 ●市内事業所に所属するかた

●市内事業所と業務上の関係があるかた

定 20人程度(先着)

費 3千円

申 5/1(水)~5/31(金)。詳細は、ホームページで



ID: 18591

本市水道の水源地 牧尾ダムなどの見学

あさひ健康
マイスター
チャレンジ
対象事業

問 経営政策課 ☎76-8193

時 6/7(金) 8:00~18:00

場 牧尾ダムほか(長野県木曾郡木曾町、王滝村ほか)

対 市内在住のかた(未就学児連れでの参加不可)

定 40人(抽選)

費 1,500円(見込み。当日持参)

申 5/10(金)までに下記二次元コード、応募用紙(経営政策課かホームページで)を直接か郵送(必着)。複数人での参加は1組2人まで。初回参加者(2人の場合は2人とも)を優先

他 バス移動のため、到着時間が前後する場合あり



申し込みフォーム▶



民踊講習会

あさひ健康
マイスター
チャレンジ
対象事業

問 生涯学習課 ☎76-8181

盆踊りの新曲の振り付けなど

時 6/10(月) 10:00~12:00

場 渋川福祉センター 運動室

定 120人(先着)

費 500円

申 5/15(水)~5/31(金)に電話か直接



地域の居場所づくり ボランティア講座

あさひ健康
マイスター
チャレンジ
対象事業

問 市社会福祉協議会

☎54-4540

地域の居場所について考え、住民同士の交流の活性化に取り組むボランティアの養成

時 6/12、6/19(水曜日・2回)

13:00~15:00

場 渋川福祉センター 会議室

定 20人(先着)

申 5/31(金)までに電話か直接



愛犬出前 しつけ方教室

あさひ健康
マイスター
チャレンジ
対象事業

問 環境課 ☎76-8136

初歩的なしつけ(しつけ方・マナー講習、基本的な指示語トレーニング)を学ぶ

時 6/15(土) 10:15~11:45

場 市役所 駐車場

対 市内在住で次の要件を全て満たす犬を飼っているかた ● 狂犬病予防法に基づく登録および3種類以上の混合ワクチン・本年度の狂犬病予防注射を接種済み ● 寄生虫(ノミ、ダニなど)が確認されていない ● 避妊・去勢手術済み ● 攻撃性がない

定 6組(1組当たり犬1頭)(抽選)

申 5/13(月)~5/31(金)に電話か直接



あさひ生活応援 サポーター養成講座

あさひ健康
マイスター
チャレンジ
対象事業

問 市社会福祉協議会
☎55-7071

高齢者のちょっとした困り事を手助けする「生活応援サポーター」の養成

時 6/18、6/25(火曜日・2回)
10:00~12:00

場 渋川福祉センター 会議室

定 15人(先着)

申 6/10(月)までに電話か直接



募 集



ID:3076

児童館運営委員会 委員の募集

問 こども課 ☎76-8146

児童館運営について広く意見を求めるための委員。任期は2年(8月1日~令和8年7月31日)。報酬あり

対 市内在住の18歳以上で平日昼間に開催する会議(年1回程度)に出席できるかた3人(選考)

申 6/7(金)までに応募用紙(こども課か各児童館、ホームページで)郵送か直接

他 詳細は、ホームページで



ID:29463

あさひ夏フェスタ2024 出演者・出店者募集

問 あさひ夏フェスタ実行委員会
事務局(市民活動課内)
☎76-8126

● ステージ部門/バンド、ダンス、パフォーマンスなど ● プレイパーク部門/模擬店などグラウンド内遊び(飲食を除くゲームなど) ● グルメパーク部門/キッチンカー

時 8/24(土) 11:00~21:00

場 スカイワードあさひ、城山公園一帯

申 5/1(水)~5/31(金)。各種出演・出店要項の詳細は、ホームページで

他 抽選。市内在住・在勤のかたを優先



流域モニタリング一斉調査 参加者募集

問 環境課 ☎76-8136

身近な水辺(河川、ため池、水路など)の水質、水量、生態系などの様子を調査・報告

調査期間 6/5(水)~9/30(月)

申 5/17(金)(調査予定日に応じて最長8/23(金)までに申込書(環境課かホームページで)を直接

他 小学生以下は保護者同伴



ID:2301

自治会等活動促進 助成金対象事業募集

あさひ健康
マイスター
チャレンジ
対象事業

問 市民活動課 ☎76-8126

対象事業 市内の自治会などによる「地域のふれあいを深めるための活動」「地域の課題を解決するための活動」など、地域を住みやすくするために実施する事業

事業期間 4月1日~令和7年3月31日

助成額 対象経費の2分の1以内(上限10万円)

申 5/7(火)~5/21(火)に申請書類を直接かホームページで

選定方法 書類選考、プレゼンテーション(6月下旬予定)



活動の一例

ふるさとガイド旭 春の史跡めぐり

問 文化スポーツ課 ☎53-1144

ID:30944

あさひ健康
マイスター
チャレンジ
対象事業

| | | |
|-----------|---|---|
| 内 容 | ①村絵図片手に印場・庄中ぶらり歴史散歩(徒歩のみ) | ②尾張藩祖 徳川義直とゆかりの女性たち |
| と き | 5/25(土) 9:00~12:00 | 5/30(木) 9:00~15:30 |
| 集合場所 | 渋川福祉センター 小会議室 | 中央公民館(駐車不可)/城山公園長池下駐車場 |
| 訪 問 地 場 所 | 村絵図講座、 <small>な お ら い じ ん じ ゃ</small> 直会神社、渋川神社、旧瀬戸街道、 <small>い ん ぼ し ゃ う あ と</small> 良福寺(薬師堂)、渋川城・印場城址、庄中観音堂 | <small>えん どん じ</small> 少林寺、円頓寺、名古屋東照宮、名古屋城二の丸(名古屋城には入場しません)、 <small>けん ち ゅ う じ そ う お う じ</small> 名城公園(昼食)、建中寺、相応寺 |

対象者 市内在住・在勤のかた 定員 各20人(公開抽選5/10(金)10:00から) 費用 各300円

申し込み 5/1(水)~5/9(木)に電話、直接か右記二次元コードで(2人分まで申し込み可)

その他 ● 子ども連れ不可 ● ②昼食持参

※ボランティアグループ「ふるさとガイド旭」会員を募集しています。ID:2085

申し込み
フォーム▶





ひとり親家庭等就業支援 講習会受講者の募集

問 ともども課 ☎76-8149

種目 ①パソコン初級 ②調剤薬局事務 ③介護職員初任者研修

対 市内在住の母子・父子家庭の母、父または寡婦(③は40.5時間の自宅学習が可能なた)

申 5/7(火)～5/28(火)に申込書(ともども課で)を直接

他 教材費などは自己負担



お知らせ



ID:2323

水道メーターの 取り替えにご協力を

問 経営政策課 ☎76-8168

5月下旬～11月にかけて、市が委託している業者が断水の上、敷地内のメーターを地区ごとに順次取り替えます。※業者は業務従事者証を携帯し、腕章を着用

対 水道メーターの有効期限が近づいている家庭など(詳細は、事前に通知)

お願い事項 ●メーターボックスの上に物や車を置かない ●飼い犬はメーターボックスから離してつなぐ



所得の申告のお願い

問 保険医療課

☎76-8151、☎76-8153

国民健康保険や後期高齢者医療制度の加入者で、令和5年中の所得の申告がお済みでないかたは、収入の有無にかかわらず申告してください。申告をしないと、国保税や保険料の軽減や減免を受けることができません。

対 次の要件を全て満たすかた

●公的年金を受給していない、または受給しているが非課税の年金(障害年金、遺族年金など)のみを受給している ●年末調整・確定申告・市県民税申告をしていない ●被扶養者でない



農業用水の通水

問 公園農政課 ☎76-8133

愛知用水土地改良区から農業用水が通水されます。次の点にご注意を**用水管理** 受水などは地元の各管理班長に申し出てください。

配水方法 ●地域の農業の実態などを考慮して実施 ●通水中に大雨が予想されるときは、分水口を閉じる場合あり ●賦課金が未納の場合や管理区で水路施設などを適切に管理していない場合は、原則配水を行わない



ID:2933

合併処理浄化槽設置費用の 一部を補助

問 環境課 ☎76-8136

対 公共下水道の事業計画の認可を受けていない地域で、新たに合併処理浄化槽を設置するかた(住宅の新築、全体の改築、処理人槽の変更が必要な増築を行う場合を除く)

補助額 ●5人槽/33万2千円 ●6～7人槽/41万4千円 ●8～10人槽/54万8千円

定 3人程度(先着)

他 ●工事着工後の申請不可 ●工事着工前と完了確認の現場立ち会いが必要



カラスの営巣を 発見したら連絡を

問 環境課 ☎76-8136

毎年春から初夏にかけて、カラスが枝・ハンガーなどで作る巣によって停電することがあります。電柱の上部にカラスの営巣を発見したら、中部電力パワーグリッド(株)旭名東営業所(☎0120-929-265)へ電柱番号などの情報提供を



ID:2475

オオキンケイギクの 駆除にご協力を

問 環境課 ☎76-8136

市内の河川敷や道端で4～6月ごろにかけて、鮮やかな黄色い花を付けるオオキンケイギクは、特定外来生物に指定されており、栽培・運搬・保管などが禁止されています。

駆除方法 できる限り根から引き抜いてください。生きたままの運搬は違法となるため、その場で2、3日ほど天日にさらしてから、燃えるごみとして処分してください。

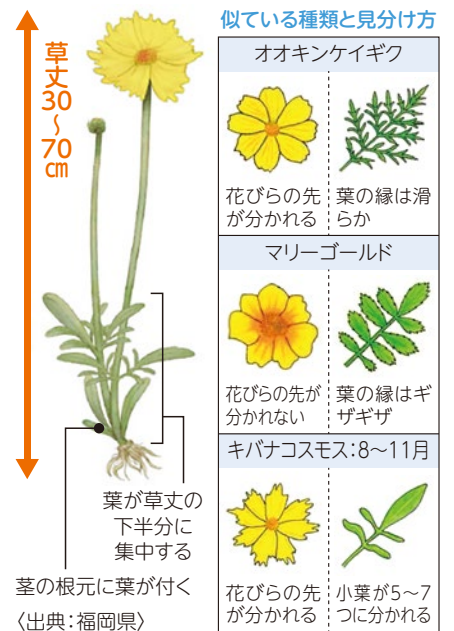

ケシを見つけたら連絡を

問 瀬戸保健所 ☎82-2197

ケシの間には、麻薬の原料となるため法律で栽培が禁止されているものがあります。道路や空き地などでこれらのケシを見つけた場合、抜き取らずにご連絡を

開花、結実する頃の状態

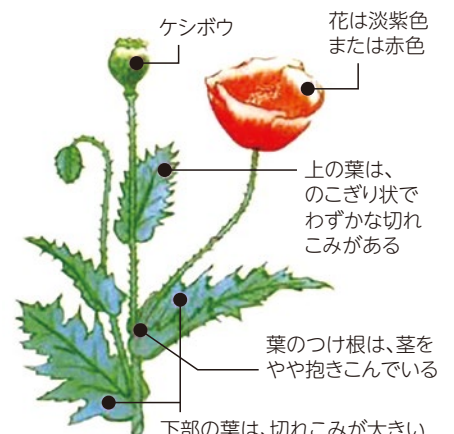

ID: 1678

5月12日は 民生委員・児童委員の日

問 福祉課 ☎76-8141

民生委員・児童委員の仕事を皆さんに理解してもらい、より深い信頼関係を築くために設けられた日です。皆さんの悩み事や生活で困ったことなどの気軽な相談相手として、また、市との架け橋として活動しています。

お住まいの地域を担当している委員や連絡先などは、お問い合わせを**主任児童委員の変更**

校区(担当地区) 旭小学校区(旭地区)

新任者 岡笑子さん

...

盆踊り備品の貸し出し

問 生涯学習課 ☎54-5300

貸出備品 やぐら、大太鼓、放送機器、ちょうちん など

貸出期間 7/1(月)~8/31(土)

対 ①自治会・町内会などの地域団体
②社会福祉団体 ③その他の団体
(①②を優先)

申 5/21(火)(③は7/1(月))~8/16(金)に申込書(中央公民館で)を直接(平日9:00~17:00)。5/21(火)9:00に4団体以上の申し込みがある場合は抽選。それ以降、先着順

...

福祉のまちづくり 推進助成

あさひ健康
マイスター
チャレンジ
対象事業

問 市社会福祉協議会
☎54-4540

対象活動 非営利で法人格を持たない団体が7/1(月)~R7.3/31(月)に市内で行う地域福祉活動

助成額 上限8万円

選考方法 ●1次/書類選考 ●2次/公開プレゼンテーション

申 5/17(金)までに申請書(市社会福祉協議会かホームページで)を直接

公開プレゼンテーション

時 6/8(土) 10:00から

場 渋川福祉センター 研修室

...

軽自動車税(種別割)の 納税通知書を発送

問 税務課 ☎76-8119
収納課 ☎76-8120

4月1日現在、市内に軽自動車、原動機付自転車などをお持ちのかたに、納税通知書を5/7(火)に発送します。

納期限 6/5(水)

他 ●納税通知書に添付の納税証明書は、二輪の小型自動車の車検時に必要 ●身体障害者手帳や療育手帳などをお持ちのかたなどは、減免が受けられる場合あり

ID: 1517

全国瞬時警報システム (Jアラート)訓練放送

問 危機管理課 ☎76-8127

防災無線から訓練放送が流れます。

時 5/22(水) 11:00

他 ●あさひ安全安心メール、防災アプリ、電話・ファクス防災情報配信サービスでも配信

●無線放送が聞き取れなかった場合は、電話(☎0120-775-121)で聞き直しや、防災アプリで確認を

●中止や内容を変更する場合あり

ID: 30087

5月は消費者月間

問 市民活動課 ☎76-8128

今、求められる「消費者力」とはどのようなものでしょうか。この機会にさまざまな消費者トラブルを学び、正しい知識などを身に付けましょう。

臨時休館・休業

尾張旭まち案内

4/30(火)~5/2(木)

中央公民館

5/29(水)

新池交流館・ふらっと

5/30(木)

受け付け業務も行いません。

知りたいことがしっかり学べる! スマホ教室(全3回)

問 中央公民館 ☎54-5300

あさひ健康
マイスター
チャレンジ
対象事業

- ①しっかりLINE活用! / 友だちの追加やスタンプを増やす方法を学ぶ
- ②しっかりグーグルマップ! / 目的のお店や場所を上手に探す方法を学ぶ
- ③しっかり写真整理! / アルバムの作成方法を学ぶ

| ところ | とき(講習60分、質問30分) |
|--------|---------------------------|
| 藤池公民館 | ①6/3(月) ②6/10(月) ③6/17(月) |
| 渋川公民館 | ①6/25(火) ②7/2(火) ③7/9(火) |
| 平子公民館 | |
| 本地原公民館 | ①7/23(火) ②7/30(火) ③8/6(火) |
| 瑞鳳公民館 | ①7/23(火) ②7/30(火) ③8/6(火) |

対象者 市内在住・在勤のかた **定員** 各10人(先着) **費用** 900円(初日持参)

申し込み 5/8(水)からグリーンシティケーブルテレビに電話(☎0120-150-676、9:00~18:00(初日は10:00から))か直接(木曜日を除く10:00~18:00)

令和6年度親子天体観測教室

問 生涯学習課 ☎76-8181

ID 2034



小・中学校の先生による天体の講義と観測

| | |
|-------|---|
| と き | 5/17(金)、6/21(金)、7/25(木)、8/8(木)、9/20(金)、10/18(金)、11/15(金)、1/17(金)、2/7(金) |
| と ころ | スカイワードあさひ ひまわりホール、天体観測室 |
| 対 象 者 | 市内の小学4年～中学3年生と保護者 |
| 定 員 | 各15組30人(抽選) |
| 費 用 | 対象児童・生徒1人につき、300円(2回目以降は100円) |
| 申し込み | 各回の申込期間に、二次元コード(申込期間など同時掲載)で |



★月、しし座の二重星アルギエバ、プレセペ星団M44
 とき 5/17(金) 19:00から 申込期間 4/30(火)～5/7(火)



申し込みフォーム▶

各施設主催イベント

問 新池交流館・ふらっと ☎52-8852



ふらっと講座

| | 教室名 |
|---------------|---|
| 第2期 (7～9月) | <ul style="list-style-type: none"> ●アンチエイジング エクササイズ ●楽しいフラダンス ●魅惑のベリーダンス ●卓球 ●健康ヨガ+顔ヨガ ●綺麗になるYoga ●ボディメイクエクササイズ ●心と身体を整えるヨガ ●健康太極拳 ●バランスボールエクササイズ ●はじめてのチアヒップホップ ●Enjoy! キッズダンス ●ジュニアHIPHOP ●すこやかキッズ体操 ●遊びットネス® |
| 通年 | <ul style="list-style-type: none"> ●楽しい大正琴 ●懐かしい歌でリフレッシュ! ●はじめてでもかんたん! 手ごねパン ●パティシエに習う失敗しないケーキ作り ●ちびっこ食育教室 |
| 単発 | <ul style="list-style-type: none"> ●はじめてのスマートフォン ●夏休み親子で作ろう!! パン&デザート ●夏休み親子ケーキ作り教室 ●生きもの博士になろう! ●夏休み自然体験教室 ●淡水アクアリウム教室 ●グラスアート ●押し花額クラフト |

問 文化会館 ☎54-8500



あさひ一音楽会
予選会は対象外



Sunflower seeds ロビーコンサート

時 5/19(日) 13:30～15:00

芸術展「星合信令展」

時 5/28(火)～6/2(日) 10:00～17:00
(最終日は16:00まで)

大ホールでスポットライトをあげちゃおう!

参加者募集

時 6/12(水) 9:00～12:00、13:00～17:00
申 5/1(水)から直接

問 スカイワードあさひ ☎52-1850

クラシックカーフェスタin尾張旭

懐かしくて希少な車・バイク約100台の展示(雨天決行)

時 5/19(日) 10:00～15:00 場 スカイワードあさひ 北側駐車場、イベントステージ

ホワイエコンサート

「Jazzy Flamenco Night ジャズとフラメンコの夕べ」

時 6/15(土) 19:00から 申 5/10(金)から直接

機動戦士ガンダム 劇場版三部作大上映会

時 6/30(日) 12:30～20:11 申 5/2(木)から直接

第4回あさひ一音楽会予選会出場者募集

10/6(日)開催予定の出場者を決める予選会

時 7/21(日)、7/27(土) 9:00～17:00
申 5/25(土)～7/7(日)に電話か直接

今月のプレゼント

詳細は、ホームページで ID 30350



抽選
1名様

あさぴーポロシャツ 色:白 サイズ:M

健康都市&あさぴー20周年を記念した特別デザインのあさぴーポロシャツです。このデザインは、今年度限定です。

※色・サイズは変更不可



市観光協会
横山さん

おすすめポイント
胸についている可愛い
20周年記念のロゴがポイントです。

広報おわりあさひに関するアンケートに答えると、抽選でプレゼントが当たります。市観光協会がお勧めする市の特産品など、プレゼントは毎月変わります。ぜひご応募ください!

今月号
から
スタート!

広報おわりあさひアンケート

- ① 今月号で良かった内容を教えてください。
- ② 取り上げてほしい内容を教えてください。
- ③ その他、広報誌に関するご意見をお聞かせください。

応募方法 5/15(水) 締め切り

①～③の答え、氏名・ふりがな、住所、電話番号、年齢を記入し、ハガキ(必着)かメール、右記二次元コードから



メール: kouhou@city.owariasahi.lg.jp
郵送先: 〒488-8666 (住所不要) 広報戦略課

当選者のかたには、電話などでお知らせ。プレゼントの受け渡しは、尾張旭まち案内で行います。

尾張旭まち案内 ☎52-6500
グリーンシティビル1階

営業 10:00～18:00

定休日: 木曜日(祝・休日を除く)



MAYOR SHIBATA COLUMN

柴田市長
コラム

定下には泉あり!

vol.13

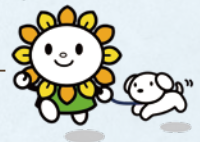

新たな船出にあたり

4月に新入学や入社などの人生の節目を迎えられた多くのかたがたに、新たな世界での活躍を願い、エールを送ります。

希望に満ちて、やる気いっぱいの方は、今月のコラムは読んでいただく必要はありません。不安やプレッシャーを感じている人には、少しだけですがお役に立つかもしれません。

詩を紹介します。随分と昔、誰の作かも知らないままに、冒頭部分を何かの折に読んで心に残っていたのですが、先般、ロシア文学者のかたが、某新聞のコラムで全文を引用されていました。

泣くな 悩むな / 過去など ない! / 愛想よく にぎやかに / 光が 飛び込んでくる / 眠るとき 君は死に / 朝起きて よみがえる / 無心で見よ 空の彼方を / 永遠に続くは 望むもの / つらい思いは 失せる / 絶えず 進めよ / 前へ 前へと /

ワレーリー・ブリューソフ

死ぬほど爆睡して、翌朝には復活。何か、晴れ晴れとした気分になりませんか。鬱々とする暇があればまずは全力投球、元気付けられますね。

彼はロシアの詩人ですが、禅の修行にも、夜、すわると書いて「夜坐」というものがあり、心を静めてから眠りにつくことが決まりとなっているそうです。

私のルーティンは、毎晩のお風呂の中で、一日を振り返り、少なくとも翌日の必要な行動はシミュレーションして決めてしまいます。

頭の整理さえ済めば、安心して即、眠りにつくことができます。一度、お試しください。



新規採用職員辞令交付式
(4/1 市役所)

市民活動支援センターからのお知らせ

市民活動促進助成事業公開プレゼンテーション

問 市民活動支援センター ☎51-2878 ID 2139

助成金交付申請団体による対象事業のプレゼンテーション

とき 5/18(土)9:30から

ところ 渋川福祉センター 研修室

あさひ健康
マイスター
チャレンジ
対象事業



市民活動団体主催イベント

こども習字

問 コミュニティー・ホット・たいむ 岡山
☎090-8475-7043 ID 22068

とき 5/5、5/12、5/19(日)9:30~15:30で
5回開催(12:30~13:30を除く各1時間)

費用 参加費1カ月1,500円、年会費1,000円
(道具は貸し出し可)

書道(大人)

とき 5/26(日)9:30~11:30

費用 1,000円(道具は貸し出し可)

七宝焼

とき 5/26(日)13:00~15:30(入場は13:30まで)

費用 1,000円

共通事項 | ところ 渋川福祉センター 会議室

森のフェスティバル出演団体募集

問 EVERYDAY WEEKEND 後藤
☎090-3939-0028 ID 29675

市内に在住するプロ・アマの音楽演奏者が集まり、
音楽を通じて相互交流を図る

とき 5/19(日)10:00~16:00(雨天時は5/26(日))

ところ 森林公園 野外演舞場

費用 1団体500円

申し込み 5/7(火)までに電話か
メール(kangchangjp@docomo.ne.jp)で

マジックショーと
マジック・バルーンアート教室

問 スーパーグレートマジシャンズ 後藤
☎83-6974 ID 2119

とき 5/20(月)、6/26(水)13:00~14:00

ところ モリコロパーク 地球市民交流センター

費用 教室のみ200円

傾聴プチサロン(傾聴体験)

問 うさぎの会 伊藤 ☎090-3459-8165 ID 2125

マンツーマンでお話を伺います。
ちょっとした不満や自慢などなんでもOK。
お気軽にお越しください。

とき ①5/9 ②5/16 ③6/13 ④6/20(木)
①③10:00~12:00 ②④13:00~15:00

ところ 渋川福祉センター ①③会議室 ②④集会室

着物・端切れリユース祭

問 循環型生活研究会(ラブリ) 篠田
☎090-6581-1674 ID 11068

①着物・端切れの大放出
(1人3点まで、余りは一巡後追加放出)
②リユース作品展示

とき 5/18(土)10:00~12:00※無くなり次第終了
(9:00から整理券配布)

ところ 渋川福祉センター ①和室 ②小会議室

イライラしない子育て講座

問 尾張旭市イライラしない子育て講座 奥谷
☎080-4290-7590 ID 19590

親子の良好な関係を保ちながら、徐々に子どもを
上手にしつけていく子育て法を学ぶ

とき ①5/25 ②6/22(土)14:00~15:00

ところ 天理教三乃分教会 食堂

申し込み 開催日の2日前までに電話か
メール(aogu27@gmail.com)で

サポートが必要なお子さんの公立小学校就学説明会

問 障害児者家族の会サンライズ 安藤
☎090-7616-8641 ID 27065

こどもの発達センターにこにこの担当者から話を聞く

とき 5/29(水)10:00~12:00

ところ 渋川福祉センター 会議室



おわりあさひフォトレポート Photo Report

まちの話題を
お届けします

ID 30834

Repo 01
PHOTO REPORT

皆さんの想いを輪島市へ 輪島市災害支援金・見舞金贈呈式



3/27
【水】

大規模災害時の相互応援協定を結んでいる輪島市に柴田市長が訪問し、市民や団体などの皆さんから寄せられた災害支援金1,620万円と市の見舞金100万円を、坂口輪島市長へ手渡しました。



Repo 02
PHOTO REPORT

本市初のふるさと大使も登場！ 城山公園さくらまつり(~4/8)



3/30
【土】



3/30はステージイベントや紅茶サービスなどを実施。ふるさと大使 TOMOさん(DA PUMP)のお披露目式後には、子どもたちとの記念ダンスイベントも行われ、多くのかたでにぎわいました！

ふるさと大使

Repo 03
PHOTO REPORT

新たなネットワーク道路 整備完了！ 都市計画道路霞ヶ丘線全線開通



3/31
【日】

平成14年度から事業を進めていた霞ヶ丘線が22年の時を経て、全線開通しました。名古屋都市圏への移動時間の短縮や、慢性的な渋滞が発生している周辺道路の交通量分散などが期待できます。



みんなの笑顔大集合!

スクスクこんにちは enjoy



瀬戸川町

さ え き り く と
佐伯 睦心くん
(4カ月)

Message

誰とでも仲良くできて、周りに恵まれますように…♡ 笑顔の似合う優しい子に育ててね♡



東栄町

ふ く た た い が
福田 泰雅くん
(4カ月)

Message

たいちゃん産まれてきてくれてありがとう♡ これからたくさん思い出つくろうね♡



北本地ヶ原町

さ さ き は く
佐々木 珀くん
(6カ月)

Message

ハクちゃん♡ みんなに愛されてスクスク元気に育ててね! 毎日幸せに過ごそうね♡

お子さんの写真を掲載しませんか? 詳細はホームページで

対象者: 市内在住で掲載時に小学校入学前のお子さん(きょうだいで応募可)

応募用
二次元コード



今日のあさちゃん

問 広報戦略課 ☎76-8106 ID 3299

市職員や関係者の皆さんが登場し、イベント・事業の紹介や公共施設の案内など、毎月1日、15日に内容を更新し、市の旬の話題をお届け

5/1~放送



第六次総合計画が
スタート!

5/15~放送



文化会館に行こう!

● 放送チャンネル

グリーンシティケーブルテレビそらまめ
地上デジタル 12チャンネル

● 放送時間(5分番組)

7:20、9:20、12:20、14:20、18:20、22:20



YouTubeで視聴▶



広報おわりあさひを
読んだ感想を教えてください!

23ページ「今月のプレゼント」のコーナーで、広報おわりあさひに関するアンケートを実施します。いただいた意見は、この「読者の声」で紹介いたします。広報誌をより良くするため、皆さんのご意見をお待ちしています。

読者の声

今月の表紙

中日ドラゴンズ 高橋宏斗投手



リニューアル号の表紙は、本市出身で昨年11月に市スポーツ功労賞を受賞した高橋投手です。ナゴヤ球場で早く取材を受けていただき、今シーズンの意気込みなどを力強く語ってくれました。

編集後記

今月号から広報おわりあさひが大幅にリニューアルしました。市の情報や魅力、そして皆さんのすてきな写真などを掲載していきますので、ぜひ「新たな出発」をする広報おわりあさひを楽しくご覧ください!

(K.M.)

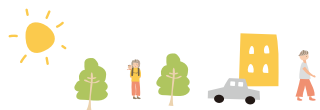

5月の市民相談



●**予**予約制 ●12:00~13:00、祝・休日、年末年始はお休み

| 相談名 | とき | ところ | 問い合わせ先・予約方法 |
|---------------------------|--|--------------------------|---|
| 経営 予 | 13日(税務)、2日(法律)、8日(労務)、9日(IT) 13:30~16:00 | 商工会館 相談室 | 市商工会 ☎53-7111 予 電話で |
| お仕事探し | 平日 9:00~16:30 | 市役所ふるさとハローワーク | ふるさとハローワーク ☎52-1626 |
| 消費生活 | 月・水・金曜日 9:00~12:00 火・木曜日 13:00~16:00 | 市役所消費生活センター | 消費生活センター ☎53-2111 |
| 法律 予 | 10・17・24日(金) 13:30~16:20 | 市役所市民相談室 | 暮らし政策課 ☎76-8155 予 前週の火曜日8:30から電話で9:00までに定員を超えた場合は抽選10:00からLINEでも予約可 総務課 ☎76-8111 |
| 不動産 | 1日(水) 13:00~16:00 | | |
| 登記 | 8日(水) 9:00~12:00 | | |
| 相続・遺言手続 | 23日(木) 13:00~15:00 | | |
| 行政 | 21日(火) 13:00~15:00 | | |
| 人権こまりごと | 14日(火) 10:00~12:00 28日(火) 13:00~15:00 | | |
| 労働 予 | 16日(木) 13:00~16:00 | | |
| 建築 予 | 15日(水) 10:00~12:00 | | 産業課 ☎76-8185 予 前日12:00までに電話で 都市計画課 ☎76-8158 予 2日前までに電話で 月曜日が祝日の場合は前週金曜日まで |
| ひとり親家庭 | 平日 9:00~16:00 | こども課 | こども課 ☎76-8149 |
| 保育 | 平日 9:00~16:00 | 保育課 | 保育課 ☎76-8147 |
| 女性の悩みごと 予 | 7・21日(火) 10:00~15:00 | 子育て相談課 | 子育て相談課 ☎53-6101 予 電話で こども・子育て相談 ☎53-6102 |
| ヤングケアラー | 平日 9:00~17:00 | | |
| こども・子育て | 平日 9:00~16:00 | | |
| こどもの発達 | 平日 8:30~17:00 | こどもの発達センター | こどもの発達センター ☎53-6103 予 電話で |
| 医師によるこどもの発達専門 予 | 8・22日(水) 14:00~17:00 | | |
| 言語聴覚士によることばの専門 予 | 15日(水) 9:00~12:00 | | |
| 臨床心理士によるこどもの心理専門 予 | 28日(火) 9:00~16:00 | | |
| 精神保健福祉士によるこころの健康 予 | 毎週水曜日(1日を除く) 10:00~15:20 | 健康課 | 健康課 ☎55-6800 予 電話で |
| 栄養 予 | 31日(金) 9:00~11:00 | | |
| 保健師による健康 | 平日 9:00~11:00 | | |
| 労働者のためのこころの健康 予 | 27日(月) 14:00~16:00 | 瀬戸旭医師会館相談室 | 瀬戸地域産業保健センター ☎84-1139 予 電話で |
| 出張がん | 9日(木) 14:00~16:00 | 市役所 市民相談室 | 公立陶生病院がん相談支援センター ☎070-5038-6270 |
| 青少年とその保護者の悩み(スマイルダイヤル) | 平日 9:00~17:00 11・25日(土) 9:00~16:30 | 少年センター(中央公民館内) 電話相談のみ | 少年センター ☎0120-48-7830 (携帯電話からは☎0561-52-0700) 来所相談は事前に連絡。土曜日は電話相談のみ |
| 高齢者 | 平日 8:30~17:00 | 地域包括支援センター | 地域包括支援センター ☎55-0654 |
| 成年後見制度 予 | 2日(木) 13:30~16:15 | 市役所 市民相談室 | 尾張東部権利擁護支援センター ☎75-5008 予 電話で |
| 障がい者 | 平日 9:00~17:00 | 障がい者基幹相談支援センター | 障がい者基幹相談支援センター ☎76-8140 |
| 生活の困窮 予 | 平日 9:00~17:00 | 福祉政策課 | 福祉政策課 ☎76-8139 予 電話で。来所相談は事前に連絡 |



#あたしの尾張旭

ID 29315

Instagramに #わたしの尾張旭 とつけて投稿された写真の中から、すてきな2枚を紹介します。



@cozy_guitar_craft さん
#維摩池

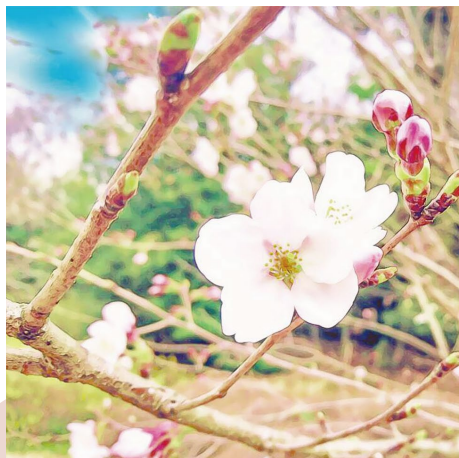

@meisan_univ さん
#森林公園

watahino ovariasahi

watahino ovariasahi



広報おわりあさひ 5月号 No.1489

発行/愛知県尾張旭市 編集/広報戦略課
〒488-8666 尾張旭市東大道町原田2600-1

☎0561-53-2111(代表) FAX:0561-52-5166
HP <https://www.city.owariasahi.lg.jp/>



尾張旭市 | わたしの尾張旭【公式】
@owariasahi_official

Follow me

#わたしの尾張旭 とつけて、
ぜひあなたのすてきな1枚を投稿してください!



広告

※広告の内容に関するお問い合わせは、直接広告主へお願いします



火・水・木曜日 午後の健診あります
(一部コース限定)

胃カメラ・大腸カメラは月～土まで毎日実施!
※鎮静下対応可能

市民健診・子宮・乳腺検診

各種がん検診・特定健診・法定健診

他多数オプション・コースのご用意しております

全国健康保険協会(協会けんぽ)生活習慣病予防健診実施機関
愛知県中小企業共済「健康診断受診助成」提携先医療機関

家族みんなの健康を支える、身近な存在でありたい。

医療法人

あらかわ医院 健診部門

健康診断 専用ダイヤル **0561-53-9668**



健診受診者さま専用の「無料」託児サービス あります

〒488-0006 尾張旭市大久手町中松原 39 番地
<http://arakawa-cl.com/>



「相続登記」はお済みですか?

令和6年4月1日より義務化!

0561-54-6832 (相談無料)

司法書士プロフェッション法務事務所
司法書士 脇野 秀隆

尾張旭市東印場町2-7-3 マンション2F
(駐車場有・旭野高校すぐ)

事業拡大のため 大募集!

整備士/営業事務

45歳未満の人(省令3号のイ) 電話対応および
お客様対応のお仕事です

やる気があれば大丈夫だよ!

※まずは電話でご連絡ください。
※お待ちしております。担当:門前 ※詳しくはホームページをご覧ください。

●スズキ副代理店/ KOALA CLUB尾張旭店

門前自動車販売 54-6131

〒488-0032 尾張旭市磯丘町池上122-1 定休日:毎週月曜日・第1日曜日・祝祭日 Open/am10:00~pm7:00



見やすいユニバーサル
デザインフォントを採用しています。



植物油インキを使用しています。

個人情報について

広報おわりあさひの編集に当たり収集した個人情報は、
その他の目的で無断利用することはありません。