尾張旭市 保存版

防災ハザードマップ

Disaster prevention hazard map

この「尾張旭市防災ハザードマップ」は、「防災ガイドブック（令和3年4月発行／令和5年10月改訂）」に掲載されている各種マップの改訂版となります。
一緒に確認できるように、ぜひ防災ガイドブックと併せて保管をお願いします。

防災ガイドブックは市ホームページでも確認できます

表面：地震ハザードマップ
裏面：水害ハザードマップ

問い合わせ先／尾張旭市役所 総務部 危機管理課
電話／0561-76-8127（直通）
0561-53-2111（代表）

令和7年3月／初版発行

尾張旭市 地震ハザードマップ

Earthquake Hazard Map

南海トラフ地震（過去最大）震度階マップ

Seismic Intensity Scale (Shindo) Map of the Nankai Trough Earthquake

このマップは防災ガイドブックp.13～16掲載の「南海トラフ地震（過去最大）震度階マップ」の改訂版です。

凡　例 Legend

震度階 — Seismic Intensity as defined by The Japan Meteorological Agency's Scale

- 震度6弱 Seismic Intensity of 6-Lower
- 震度5強 Seismic Intensity of 5-Upper
- 一時避難場所 Temporary Evacuation Sites
- 指定避難所 Designated Evacuation Shelter
- 二次的避難所 Secondary Designated Evacuation Shelter
- 福祉避難所 Designated Evacuation Shelter for the most vulnerable
- 応急給水拠点 Emergency Water Supply Locations for Times of Crisis
- 公衆電話（令和6年11月時点） Public Telephone (As of November 2024)

0　500m

市で予想される地震について

尾張旭市で予想される南海トラフ地震以外の地震についても、市が独自で行った震度予測と液状化危険度予測をホームページに掲載しています。

ホームページはコチラ▶

公衆電話について

本マップは大まかな位置図となり、公衆電話の数、位置は変更される場合があります。
最新の位置図はホームページから確認できます。

最新の位置図はコチラ▶

応急給水拠点について

災害などにより、周辺地域が断水になった時に、市民のみなさんへ応急的に飲料水をお配りするための拠点施設です。
本マップは大まかな位置図となります。詳細な情報等はホームページに掲載しています。

ホームページはコチラ▶

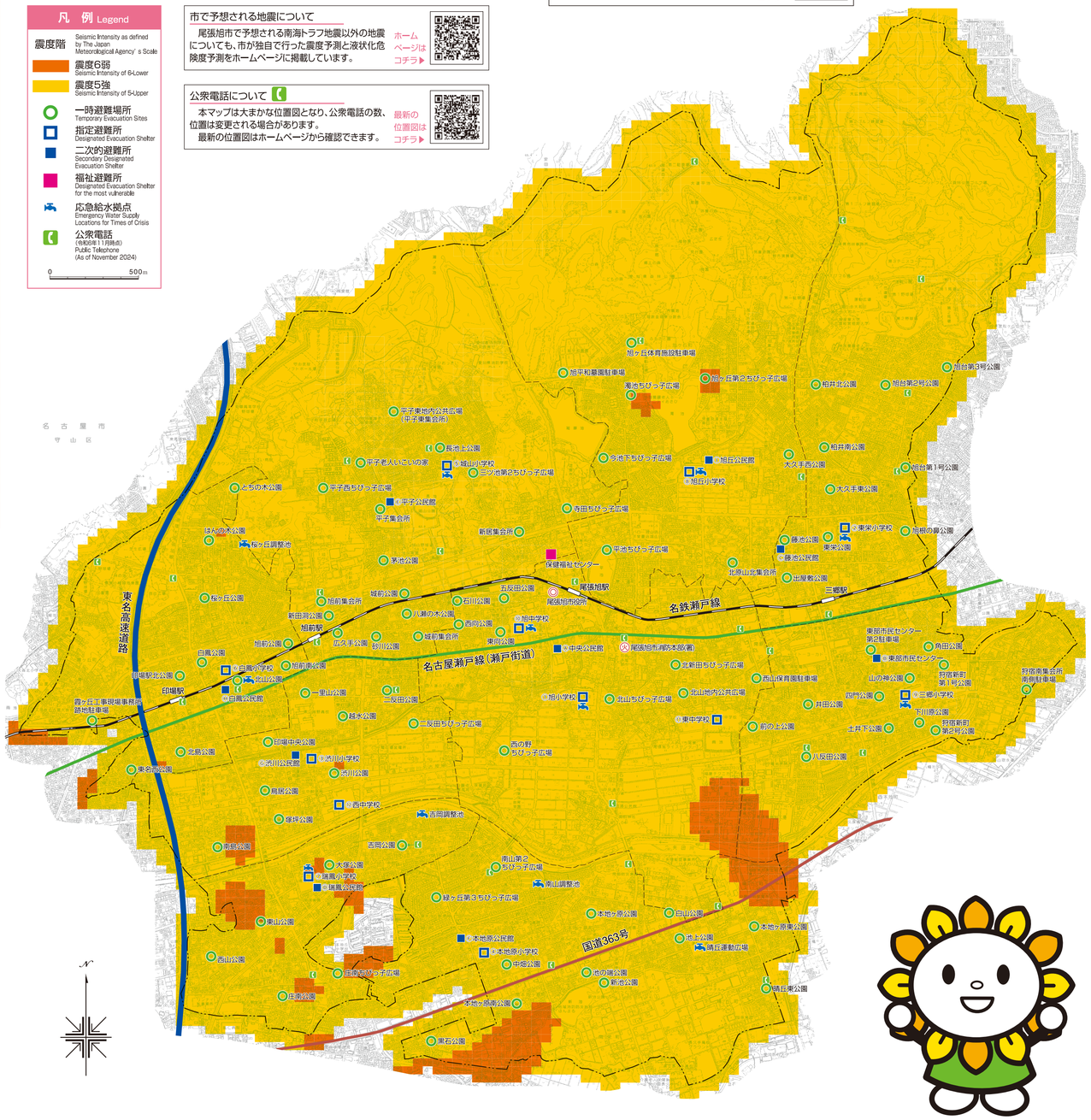
名古屋市守山区
東名高速道路
名鉄瀬戸線
名古屋瀬戸線（瀬戸街道）
国道363号
尾張旭駅
印場駅
三郷駅
保健福祉センター
尾張旭市役所
尾張旭市消防本部（新）
旭小学校
東中学校
中央公民館
東部市民センター
旭丘公民館
旭台第3号公園
旭台第2号公園
柏井北公園
柏井南公園
旭台第1号公園
大久手西公園
大久手東公園
旭根の森公園
東栄小学校
東栄公園
藤池公園
藤池公民館
北原山児童会所
出屋敷公園
平子東地内公共広場（平子東集会所）
長池上公園
城山小学校
平子老人いこいの家
平子西ちびっ子広場
平子公民館
平子集会所
新屋集会所
寺田ちびっ子広場
平池ちびっ子広場
保健福祉センター
五反田公園
城前公園
石山公園
西田公園
旭前集会所
旭前公園
旭前駅
白鳳公園
白鳳小学校
北山公園
印場駅北公園
一里山公園
二反田公園
三反田ちびっ子広場
越水公園
印場中央公園
渋川小学校
渋川公園
北原公園
東名高速道路
鳥居公園
西中学校
塚坪公園
吉岡調整池
吉岡公園
瑞鳳公園
瑞鳳小学校
瑞鳳公民館
大塚公園
緑ヶ丘第3ちびっ子広場
南山調整池
東山公園
西山公園
庄屋ちびっ子広場
庄屋公園
本地ヶ原公園
本地原小学校
本地原公民館
中畑公園
黒石公園
巨山公園
市上公園
晴丘運動広場
晴丘東公園
本地ヶ原集会所
中の郷公園
新池公園
西の野ちびっ子広場
八反田公園
井田公園
土井下公園
前の上公園
東中学校
北山ちびっ子広場
北山地内公共広場
西山保育園駐車場
北新田ちびっ子広場
山の神公園
四門公園
三郷小学校
下川原公園
冠宿南集会所
冠宿新町第1号公園
冠宿新町第2号公園
東部市民センター第2駐車場
東部市民センター
角田公園
旭ヶ丘体育施設駐車場
旭平和幼稚園駐車場
瀬池ちびっ子広場
旭ヶ丘第2ちびっ子広場
旭ヶ丘工事現場事務所跡地駐車場
桜ヶ丘公園
桜ヶ丘調整池
はんの木公園
新田洞公園
旭前集会所
広久手公園
城前集会所
砂川公園
旭前駅
旭前公園
旭前小学校
印場駅北公園
白鳳小学校
北山公園
巨山公民館
旭小学校
旭中学校
中央公民館
尾張旭市消防本部（新）
尾張旭市消防本部（旧）
東部市民センター
東栄小学校
旭丘小学校
旭丘公民館
旭台第3号公園
旭台第2号公園
旭台第1号公園
旭根の森公園
東栄公園
藤池公民館
出屋敷公園
三郷駅
三郷小学校
冠宿南集会所
冠宿新町第1号公園
冠宿新町第2号公園
下川原公園
土井下公園
八反田公園
前の上公園
井田公園
東中学校
北山ちびっ子広場
北山地内公共広場
西山保育園駐車場
北新田ちびっ子広場
山の神公園
四門公園
角田公園
東部市民センター
東部市民センター第2駐車場
冠宿南集会所
南側駐車場
旭小学校
中央公民館
尾張旭市消防本部（旧）
尾張旭市消防本部（新）
尾張旭駅
名鉄瀬戸線
三郷駅
保健福祉センター
旭丘公民館
旭台第3号公園
旭台第2号公園
柏井北公園
柏井南公園
旭台第1号公園
大久手西公園
大久手東公園
旭根の森公園
東栄小学校
東栄公園
藤池公園
藤池公民館
出屋敷公園
北原山児童会所
平池ちびっ子広場
寺田ちびっ子広場
新屋集会所
平子集会所
平子公民館
平子西ちびっ子広場
平子老人いこいの家
城山小学校
三ツ池第2ちびっ子広場
長池上公園
平子東地内公共広場（平子東集会所）
旭ヶ丘体育施設駐車場
旭平和幼稚園駐車場
瀬池ちびっ子広場
旭ヶ丘第2ちびっ子広場
桜ヶ丘公園
桜ヶ丘調整池
はんの木公園
旭前集会所
広久手公園
城前集会所
砂川公園
旭前公園
旭前駅
白鳳公園
白鳳小学校
北山公園
印場駅北公園
一里山公園
二反田公園
三反田ちびっ子広場
越水公園
印場中央公園
渋川小学校
渋川公園
北原公園
東名高速道路
鳥居公園
西中学校
塚坪公園
吉岡調整池
吉岡公園
瑞鳳公園
瑞鳳小学校
瑞鳳公民館
大塚公園
緑ヶ丘第3ちびっ子広場
南山調整池
東山公園
西山公園
庄屋ちびっ子広場
庄屋公園
本地ヶ原公園
本地原小学校
本地原公民館
中畑公園
黒石公園
巨山公園
市上公園
晴丘運動広場
晴丘東公園
本地ヶ原集会所
中の郷公園
新池公園
西の野ちびっ子広場
八反田公園
井田公園
土井下公園
前の上公園
東中学校
北山ちびっ子広場
北山地内公共広場
西山保育園駐車場
北新田ちびっ子広場
山の神公園
四門公園
三郷小学校
下川原公園
冠宿南集会所
冠宿新町第1号公園
冠宿新町第2号公園
東部市民センター第2駐車場
東部市民センター
角田公園