

予算決算委員会での審査

各委員会の二次元コードから、該当する委員会の動画を直接開くことができます。

総務分科会

被災地支援における給与負担の仕組みとは？

認定第1号 令和6年度一般会計歳入歳出決算認定

Q 能登半島地震被災市町村派遣職員給与等受入金について。

A 昨年度は本市から職員を1名派遣している。輪島市での出張に伴う旅費や災害派遣手当を除き、本市から職員へ給与を支払った。しかし、本市から支払った給与は、派遣先である輪島市が負担し1年度分支払われた。



福祉文教分科会

これからどうなる？中学校の休日部活動

第44号議案 令和7年度一般会計補正予算(第3号)

Q 地域バスケットボールクラブの定員や選定方法、指導者について。

A 選定については、市内3中学校のバスケットボール部に所属している生徒全員を対象としており、指導者は、地域の方や企業人材、教員のうち届けを出して教員の身分から離れた方を想定している。



都市環境分科会

広がるファミリーシップ制度の輪

認定第1号 令和6年度一般会計歳入歳出決算認定

Q 尾張旭市ファミリーシップ制度の他市町との連携について。

A 県内連携に令和6年8月から参加し、本年9月現在では38市町で、また、全国規模のネットワークへの加入手続きも進めており、本年10月1日が加入予定日である。



見本

第 号
令和7年 月 日

尾張旭市ファミリーシップ制度受領証

尾張旭市ファミリーシップ制度に賛同する貴会館で多くの賛同により、尾張旭市ファミリーシップ制度を支援したことを証明します。

・協賛をした者

尾張 あさひ 様	愛知 このは 様
平成13年12月1日 卒	平成14年12月1日 卒

【協賛を依頼している場合の戸籍上の氏名】

小原 あさひ 様	様
----------	---

・近隣者

小原 あさひ 様	愛知 県 様
令和2年12月1日 卒	平成25年12月1日 卒

協賛日 令和7年 月 日

 尾張旭市長

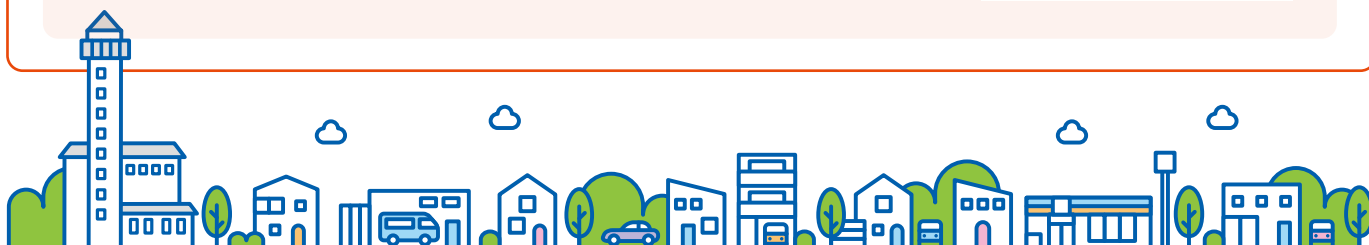

各常任委員会での審査

各委員会の二次元コードから、該当する委員会の動画を直接開くことができます。

福祉文教委員会

公民館使用料見直しの理由は？

第51号議案 公民館の設置及び管理に関する条例等の一部改正



Q 市立公民館の使用料の改定について、維持管理費の増加状況、赤字金額、受益者負担の割合は？

A 公民館の維持管理費は、令和5年度から令和6年度で、約900万円増加している。赤字については、収入と支出の差で答えると、令和5年度が約8,000万円、令和6年度が約9,000万円の不足がある。受益者負担は、市の方針に基づき、稼働率の低さを受益者へ転嫁することがないよう、下限の50%で設定している。

都市環境委員会

持続可能な交流施設へ 増収分は整備・更新に！

第52号議案 東部市民センターの設置及び管理に関する条例等の一部改正



Q 施設使用料改定の背景と価格設定の考え方及び増収分の活用方針や今後の方向性について伺う。

A 物価・コスト高騰を背景に、東部市民センター・スカイワードあさひ・渋川福祉センター・新池交流館・城山コミュニティセンターの使用料を約20年ぶりに改定。受益者負担割合50%を目安に、激変緩和措置で現行の1.2倍にとどめ、一過性ではなく今後も継続的に見直していく。増収分は、持続可能で健全な施設整備・更新に充てる。

会議録をご覧ください



「一般質問」の詳細については、本会議の内容を記録した会議録をご覧ください。会議録は、図書館、市役所1階ロビーの市政資料コーナー及び市議会のホームページでご覧になれます。

■ ホームページ会議録検索用画面

市議会トップページ



議会の映像・会議録
「会議録検索(外部リンク)」

