（参考図面）社会資本整備総合交付金
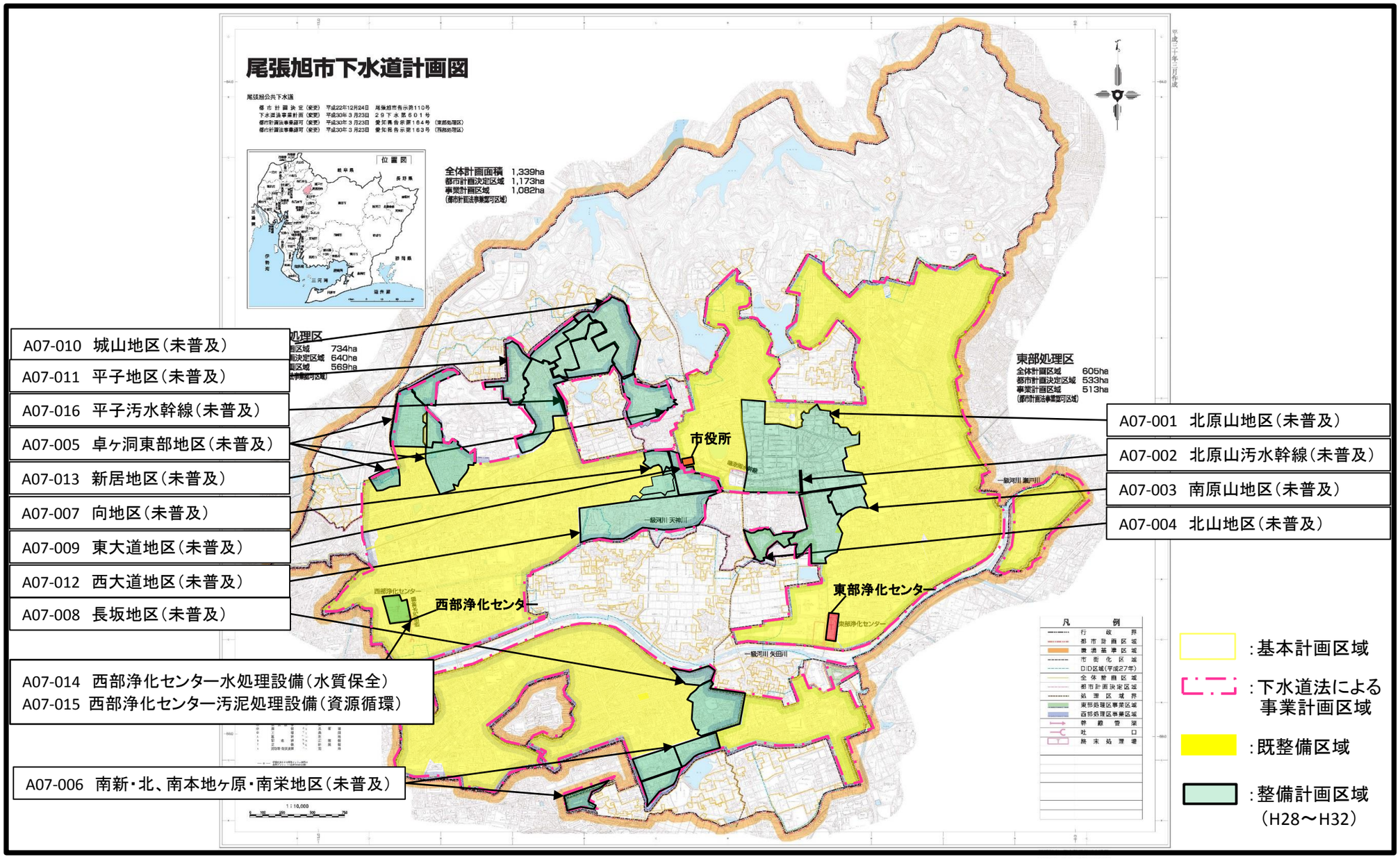
計画の名称	1　未普及地域の早期解消による衛生的で快適なまちづくりの推進（重点計画）		
計画の期間	平成28年度　～　令和2年度　（5年間）	交付対象	尾張旭市