

笑顔なら、
きつと
ウマくらく

特集

P4-7



新年のごあいさつ



人口と世帯数 12月1日現在 前月比

計	83,674人	(+11人)
男	40,904人	(-12人)
女	42,770人	(+23人)
世帯数	37,715世帯	(+11世帯)

休日急病診療所 内科・小児科

瀬戸旭休日急病診療所

瀬戸市西長根町7 ☎0561-82-9911



とき 日曜日、祝・休日、年末年始
(12/30(火)～1/4(日))の
9:00～12:00、14:00～17:00
(受付時間は8:45～11:30、13:45～16:30)

瀬戸旭休日急病診療所
ホームページ

時間外の
問い合わせ先 救急医療情報センター
☎0561-82-1133

1月の日曜窓口 (市民課)

11・25日 8:30～12:00

- 証明書の交付(戸籍の広域交付を除く) ●印鑑登録
●戸籍届 ●マイナンバーカードの申請や交付

納期限のお知らせ

1/13(火)	固定資産税・都市計画税	第3期
1/26(月)	介護保険料・後期高齢者 医療保険料(普通徴収)	第6期
2/2(月)	国民健康保険税(普通徴収)	第7期
2/5(木)	市・県民税、森林環境税 (普通徴収)	第4期

11月の火災・救急・事故 本年の累計

火災	1件 (13件)
救急	340件 (3,656件)
人身事故	35件 (250件)
	うち死者 0人 (2人)

ごみ収集日

ごみ出しカレンダー・ごみ分別アプリ・
ホームページ ID 2277 で確認を

市制55周年記念事業に「」または
「OWARIASAH155th」を付けてお知らせします。
詳細は、ホームページで ID 39240

ID検索

誌面に掲載しているIDを、ホームページの
「ページID検索」に入力するか、スマホなどの
画面を押すと、該当記事の情報が見られます。

(例) ID 1234567

Contents もくじ

- 3 あさひのハイライト
- 4 **特集** 新年のごあいさつ
- 8 ピックアップニュース
- 12 今月のトピックス
- 16 暮らしのアドバイス、おすすめ新着図書
あさひーの日記帳
- 17 健康だより
- 18 子ども・子育てだより
- 19 シニアだより
- 20 あさひだより
- 24 市民活動のひろば
- 25 今月のプレゼント、足下に泉あり!
- 26 おわりあさひフォトレポート
- 30 スクスクこんにちわ、今月のあさチャン
読者の声、編集後記
- 31 1月の市民相談
- 32 #わたしの尾張旭

声の広報 ID 18600

広報誌に掲載している情報を音声でお伝えしています。



市公式LINEはこちら

LINEで「尾張旭市」を友だち追加
すると、「災害情報」「子育て情
報」「暮らしの便利情報」などの
市の情報に簡単アクセス!



ID: @owariasahicity

市公式
ホームページ

その他SNSでも情報配信中!



Highlights of OwariAsahi

あさひの ハイライト

event / 矢田川らくがきフェスティバル



11/8に開催した矢田川らくがきフェスティバル。
参加者が遊歩道に思い思いの絵をチョークで描き、遊べる全長165メートルの壮大なアートが完成。
子どもたちは、普段とはひと味違う河川緑地の魅力を楽しんでいました。

当日の様子を動画で公開中! ▶





「住みたいまち」「住み続けたいまち」
であり続けるために

尾張旭市長

柴田 浩

新年、明けましておめでとうございます。市民の皆さまにおかれましては、健やかに新春をお迎えのこととお慶び申し上げます。また、日頃から市政運営に対して深いご理解とご協力を賜り、厚く御礼申し上げます。

本市は昨年12月1日に、市制施行55周年という節目の年を迎えました。本市の発展にご尽力をいただいた先人はもとより、地域を支える全ての市民の皆さまに心から感謝申し上げます。私自身、お招きいただいた式典や会合において各団体の周年を思い、改めて半世紀を超える長い歴史を振り返る一年でありました。また、10年ぶりとなる警固が開催された市民祭では、全ての世代の方々の満面の笑顔に触れ、まさに第六次総合計画に掲げるめざすまちの未来像「幸せつむぐ 笑顔あふれる 尾張旭」の実現が形になってきたと実感することができました。

さて、本年の干支は^{うま}午で、古来より、「勢い」「前進」を象徴する年といわれています。この活力あふれる縁起の良い年に当たり、皆さまが楽しく幸せに暮らすことのできるよう、健全なまちづくりに注力してまいります。

人口減少や少子超高齢化が進む中、「住みたいまち」「住み続けたいまち」であり続けるためには、防災力の強化による安全安心の暮らしを守りつつ、子育て・教育のさらなる充実が必要不可欠であると考えています。そのため、学校体育館へのエアコン設置や今春の民間保育園の開園など、駿馬のごとくスピード感をもって取り組み、安心して子育てができるまちを築いてまいります。そしてこの夏には、待望の市民プールがリニューアルオープンします。子どもたちが思う存分楽しめる場として、末永く愛される施設となることを願っています。

今年は、市長就任4年目に入ります。初年より種をまいてきた施策が芽を出し、枝葉を伸ばし、一部では花を咲かせ、実を結び始めています。近い将来迎えるであろう大きな果実収穫の時を、市民の皆さまと共に楽しみに待つ、そうした年となるように最善を尽くしてまいります。今後とも変わらぬご支援を賜りますよう、よろしくお願い申し上げます。

結びにあたり、本市の安寧と、本年が市民の皆さまにとって穏やかで幸多き一年となりますよう祈念し、年頭のあいさつとさせていただきます。

ごあいさつ

市民の皆さまが地元で
安心して暮らせるように

尾張旭市議会議長

さかえ 章演



新年明けましておめでとうございます。市民の皆さまにおかれましては、清々しい気持ちで新春をお迎えのこととお喜び申し上げます。また、日頃から、市議会および議員活動に対しまして格別なるご理解とご協力を賜り、厚く御礼を申し上げます。

振り返りますと、去年は市議会にとりまして挑戦と前進の1年でした。

まず、政策立案機能の強化を目的とした「尾張旭市議会政策立案等の実施に関する基本指針」を策定後、初めて市に対する政策提言を行いました。行政とは異なる視点から、市政の課題解決に向けた意見を届けることは、議会の重要な責務の一つであり、今後もより一層力を入れてまいり所存でございます。

また、市民の皆さまの多様な意見を直接聴き、政策の立案や提言などに反映させるため、議会広報委員会を広報広聴委員会に改め、全議員がファシリテーション研修を受講するなど、ゼロベースから議会報告会や意見交換会の開催方法、内容の検討を進めているところでございます。幅広い世代の皆さまに気軽に発言していただける場となるよう、議会報告会や意見交換会の充実を図ってまいりますので、ぜひ、ご参加いただきますようお願い申し上げます。

さらに、昨年6月発行号から「市議会だより」を刷新し、市議会の活動をより分かりやすくお伝えできるよう、誌面の充実に取り組んでおります。今後も市議会の情報発信の手段として皆さまに「読みたい」と思っていただける「市議会だより」となるよう、改善を重ねてまいります。

現在、尾張旭市は、人口減少や少子超高齢化、財源確保などの課題に直面しております。こうした状況の中でも、市民の皆さまが地元で安心して暮らせるよう、市政の課題解決に向けて全議員が一丸となって尽力してまいりますので、本年も変わらぬご支援、ご協力を賜りますようお願い申し上げます。

結びにあたり、新しい年が皆さまにとって、希望に満ちた年となりますよう心より祈念申し上げ、新年のあいさつとさせていただきます。





今年は挑戦の年に

TOMOさん (DA PUMP)

明けましておめでとうございます。昨年は、このまちで新しい思い出がたくさんできた年になりました！いつも応援していただいている皆さま、ありがとうございます。

そして、また新しい一年が始まりましたね。僕にとって今年は挑戦の年にしたいと思っており、いろいろな形で尾張旭市を盛り上げていければと思っています！

年の始めにその年の一年の動きをイメージして、少しずつ前に進む事が未来へつなげるのではないかと考えております。そして市民の皆さまも夢や目標があると思います。仲間や周りにいる支えとなるかたを信じて叶えていってください！僕もエンターテインメントの力で皆さまを少しでもサポートできれば幸いです♪

おいしい紅茶、イチジク、そして、あさぴーがいる、大好きなふるさと尾張旭が一段と活気あるすてきなまちになることを願っております。

今年もよろしくお願いいたします！

ふるさとに音を届ける

岡野兄弟



音で笑顔を生み出す

兄 将之さん

弟 哲也さん

新年明けましておめでとうございます。

昨年は尾張旭市ふるさと大使として、地元で多くの演奏の機会をいただきありがとうございました。

今年は尾張旭市の皆さま全員に音を届けられるよう、地元の応援を力に精進します。

皆さまにとってすてきな一年になりますように。

明けましておめでとうございます。

2025年は多くの出会いとご縁に支えられ、本当に感謝しかありません。

今年も三味線の新たな表現に挑みながら、音で人と人をつなぎ、笑顔を生み出せる一年にしたいと思います。

本年もどうぞよろしくお願いいたします。

ふるさと大使とは

地域を超えて活躍しているかたを通して尾張旭市の魅力を発信し、にぎわいの創出やイメージアップを図るため、設置。令和6年2月にTOMOさん (DA PUMP)、同年9月に岡野兄弟、令和7年6月に青木さやかさんが大使となりました。

青木さやかさん

新年明けましておめでとうございます。

昨年ふるさと大使を委嘱いただいたご縁で、地元尾張旭市に帰る機会がますます増え、改めて尾張旭市の緑の多さと暮らしやすさ、バランスの良さを感じています。

地元の皆さんと尾張旭市について語り、未来を考える時間は、今の尾張旭市を知る、良い時間となりました。

早速、1月24日には文化会館にて友人のゲッターズ飯田さんと新春ライブを行います。おかげさまでチケットは即完売となりました。チケット先行販売の際にはお足元が悪い中多くの方々に、会場にお並びいただきありがとうございました。

初めて尾張旭市を訪れるかたも多くいらっしゃいます。当日は市民や職員の皆さんのお力を借りて、尾張旭市を楽しんでいただけるよう努めてまいります。

皆さまにとって素晴らしい一年になりますように！

改めて感じる、尾張旭の良さ



昨年の活動

2025



3月29日
さくらまつり
岡野兄弟

6月28日・7月20日

尾張旭の未来を考えるワークショップ



青木さやかさん

10月12日

市民祭スペシャルコラボステージ



TOMOさん・岡野兄弟

5月11日

あつまれ! 愛知の魅力博

岡野兄弟



9月17日

フレンドシップ事業

岡野兄弟



11月8日

矢田川らくがき
フェスティバル

TOMOさん



PICKUP 01

住まいの終活 いつか空き家になる前に

問 都市計画課 ☎76-8156 ID 11311

空き家が適正に管理されず放置されたままになると、周辺の生活環境に悪影響を及ぼす恐れがあります。空き家の管理は所有者の責任です。自宅や実家を空き家として放置しないために、しっかりと管理を行うとともに「売る」「貸す」「解体する」など具体的な方針を決めておくことが大切です。

新年を迎え、家族が集まるこの機会に、住まいの将来について話し合ってみませんか。

空き家を適正に管理しないで放置すると…



空き家セミナー&個別相談会を開催します ID 27590

あさひ健康
マイスター
チャレンジ
対象事業

第1部 講演会 将来空き家で困らないために今からできること～何から始める？ どう進める？ ～

と き 1/24(土) 13:30～14:30 定 員 50人(先着、申し込み不要)

ところ 市役所 講堂1

その他 当日、オンラインでの視聴可。後日、市ホームページに動画のアーカイブを掲載

第2部 個別相談会 空き家に関するさまざまな相談に専門家が応じる(1組30分程度)

と き 1/24(土) 14:45から

ところ 市役所 講堂2

定 員 10組(先着)

申し込み 1/5(月)～1/13(火)に電話、直接か

右記二次元コードで

その他 オンライン参加も可

申し込み
フォーム▶



もしかして対象かも？ 空き家を売却したかたの特別控除 ID 2492

被相続人(亡くなった人)が住んでいた家屋を相続した場合、相続人がその家屋または取り壊した後の土地を売却(譲渡)したときに譲渡所得から最大3千万円の特別控除を受けることができます。

この特例措置を受けるためには、家屋を相続した人(申請者)が税務署で、確定申告を行う必要があります。市は、上記の申告に必要な提出書類の一つとして、「被相続人居住用家屋等確認書」(都市計画課発行、詳細は同課で)を交付しています。

確定申告を行う際の提出書類は税務署で確認を

特別控除の詳細は、国土交通省ホームページで



▲確定申告について
(国税庁ホームページ)



▲特別控除について
(国交省ホームページ)

要件を確認

以下の全てに該当する場合に対象となります。

- ☒ 相続した空き家が昭和56年5月31日以前に建築されている
- ☒ 被相続人が亡くなる直前まで当該空き家に住んでいた
亡くなる直前に病院や老人ホームに入居していた場合も対象となる可能性あり
- ☒ 被相続人が亡くなってから3年を経過する日の属する年の12月31日までに1億円以下で売却した
例: R6.12/1に亡くなった場合は、R9.12/31まで
- ☒ 空き家を相続してから売却(譲渡)するまでの間に、住居や事業所として利用したり、他の人に貸したりしていない
- ☒ 下記①～⑤のいずれかに該当する
 - ①耐震基準に適合している空き家を相続後、取り壊さずに売却した
 - ②空き家を相続後、取り壊して更地にして売却した
 - ③空き家を相続後、耐震改修を行って売却した
 - ④空き家を相続後、売却し、その後売却した年の翌年の2月15日までに購入者が取り壊して更地にした
 - ⑤空き家を相続後、売却し、その後売却した年の翌年の2月15日までに購入者が耐震改修を行った

要件や申請手続の詳細は、都市計画課へ相談を

空き家総合相談窓口

問 (公社)県宅地建物取引業協会 ☎052-522-2567 ID 2341

無料 電話相談

市と県宅地建物取引業協会は空き家対策に関する協定を締結しており、空き家総合相談窓口を開設しています。空き家の売買、管理、解体、住宅診断、税金・法律関係などのお悩みについて無料で電話相談ができます。

受付時間 9:00～17:00(土・日曜日、祝日および休業日を除く)

PICKUP 02

1月10日は「110番の日」

問 守山警察署 ☎052-798-0110

～事件・事故 緊急事案は 110番～

110番は、緊急通報のための専用電話です！

事件解決のキーワードは、「素早い通報」。事件や事故の発生、不審者の目撃情報など、今すぐ警察官に駆けつけてほしいなどの緊急性がある場合は、迷わず、落ち着いて110番通報してください。

緊急性のない相談などは、警察相談専用電話「#9110」へ

緊急の要件ではないけれど、困り事など警察に相談したいことがある場合には、「#9110」（警察本部住民コーナー）または警察署へご連絡ください。

開設時間 平日9:00～17:00 ※ダイヤル回線、一部IP電話は、☎052-953-9110へ



PICKUP 03

「もしも」の備えに「いつも」の備えを 今日からできる災害への備え

問 危機管理課 ☎76-8127 ID 40105



災害はいつ起こるか分かりません。公的支援（公助）には限界があるため、一人ひとりが防災を意識し、災害への備えを行うこと（自助）が重要となります。

いざというときに自分や家族の身を守るため、必要な備えを確認しましょう。

最低3日分は備蓄しておこう

災害時にガス・水道・電気などのライフラインが止まることも想定して、最低3日分、できれば1週間分程度の備蓄品を用意しておきましょう。日常と災害時を分けて、日常生活で使っているもの、便利なものを災害時にも活用する考え方を「フェーズフリー」と言います。普段使っているものや食べているものを「無理なく・無駄なく備える」を、日頃の行動の中で心掛けてみましょう。

ローリングストック

普段の飲食料品を少し多めに買い置きし、賞味期限を考えて食べ、食べた分を買い足すことで、常に一定量の備蓄を保ちましょう。

備蓄品の例

飲料水（1人1日3L）、食品（アルファ化米、レトルト食品など）、簡易トイレ、カセットコンロ・ガスボンベなど



トイレの備蓄はできていますか？

災害時に備えた食料、飲料水の備蓄は少しずつ浸透してきましたが「携帯トイレ（トイレ処理剤）」の備蓄も忘れてはいけません。備蓄は水、食料、トイレがセット。災害時に日常に近い生活を送る「在宅避難」をするためにも、トイレの備蓄を始めましょう。

備蓄量の目安

1人1日5回×3日（できれば1週間分）×人数分

在宅避難
のすすめ▶



PICKUP 04

眠っている作品が再び輝く機会を

アート作品の無償譲渡会 譲渡希望者募集! 問 生涯学習課 ☎53-1144 ID 36397

アート作品を整理したいかたと気に入った作品があれば取得したいかたとをつなぐため、開催します。自分や家族の作品、購入した作品、平面作品、立体作品、何でもOK! 1点だけでも大歓迎です。

と き 令和8年3月を予定(開催日は後日お知らせ)

と ころ 文化会館

申し込み 譲渡条件に同意の上、申込用紙(ホームページで)を直接か右記二次元コードで

申し込み
フォーム▶



譲渡条件 ●無償譲渡に限る ●譲渡に関して市は一切の責任を負いません
●市での作品の引き取り不可 ●会場への搬入出は、出品者で実施 ●その他の条件は、ホームページで



PICKUP 05

令和8年度分 広報おわりあさひ・広報おわりあさひ保存版・市ホームページへの広告募集

問 広報戦略課 ☎76-8106 ✉kouhou@city.owariasahi.lg.jp

広報おわりあさひ ID 3319

掲載号	5月号から毎月(1号単位)
掲載位置	裏表紙
募集数	各号4枠
大きさ(1枠)	縦6cm×横8.5cm
掲載料(1枠)	3万3千円
その他	●オールカラー ●年6回まで ●2枠または4枠の広告も掲載可。 ただし、掲載回数にかかわらず 年間で合計12枠まで

広報おわりあさひ保存版 ID 3319

発行日	4月号と同時配布
掲載位置	①裏表紙 ②裏表紙の裏 ③表紙・①②を除くページの最下段
募集数	①②各8枠 ③10枠
大きさ(1枠)	①②縦6cm×横8.5cm ③ 縦4.3cm×横17.3cm
掲載料(1枠)	①3万3千円 ②③3万円
その他	●オールカラーA4版冊子 ●①②は2枠または4枠の広告も掲載可 ●転入者にも配布(発行部数約38,600部)

ホームページバナー ID 11275

掲載期間	1カ月単位	大きさ	縦60ピクセル×横120ピクセル	掲載料	月1万円
募集数	月15枠(1広告主につき1枠)	その他	掲載位置はランダムに変更		

申し込み 1/16(金)までに申込書に必要書類を添えて郵送(必着)、メールか直接(抽選)

その他 ●応募資格や選考方法は市広告掲載要綱・基準、各種要領による

●広告原稿、デザインは各自作成

●詳細は、ホームページで

令和7年1月1日～12月31日分の所得 市・県民税申告および所得税の確定申告

問 税務課 ☎76-8117 ID 36983

令和8年度の市・県民税申告の受け付けが始まります

市・県民税申告受け付け日程

会場	とき(平日)	
スカイワードあさひ ひまわりホール 完全予約制	2/16(月)～2/25(水)	9:30～12:00、13:00～16:00
市役所税務課	3/16(月)まで	9:00～17:00

※混雑緩和のため、申告書は郵送による提出にご協力を

申告に必要な持ち物

● 令和7年中の所得が分かる書類(源泉徴収票など) ● 控除を受けるための書類(医療費控除の明細書、保険料の支払証明書など) ● 次の①②のいずれか ①マイナンバーカード ②マイナンバー通知カードまたはマイナンバーの記載のある住民票の写しと運転免許証など本人確認ができるもの

市民税・県民税申告書は昨年の実績に基づき、1月下旬に自宅へ郵送します。新たに申告が必要な場合は、市ホームページからダウンロードしてください。

市・県民税申告書の郵送による提出

〒488-8666 市役所税務課(住所不要)

確定申告書の提出(郵送)・問い合わせ先

提出(郵送) 名古屋国税局業務センター多治見分室
(〒507-8710 岐阜県多治見市白山町1-209)

問い合わせ 尾張瀬戸税務署 ☎82-4111

申告書作成コーナー

● 市民税・県民税申告書 ID 3015

● 所得税の確定申告書

※e-Tax(データ)による提出は尾張瀬戸税務署へ送信してください。

国税庁確定申告書等作成コーナー▶



申告が必要なかた

フローチャートは目安としてご利用ください。所得税の確定申告は、尾張瀬戸税務署に問い合わせを

はい➡ いいえ➡ に沿って進み、
①～⑥の番号が決定したら判定結果へ

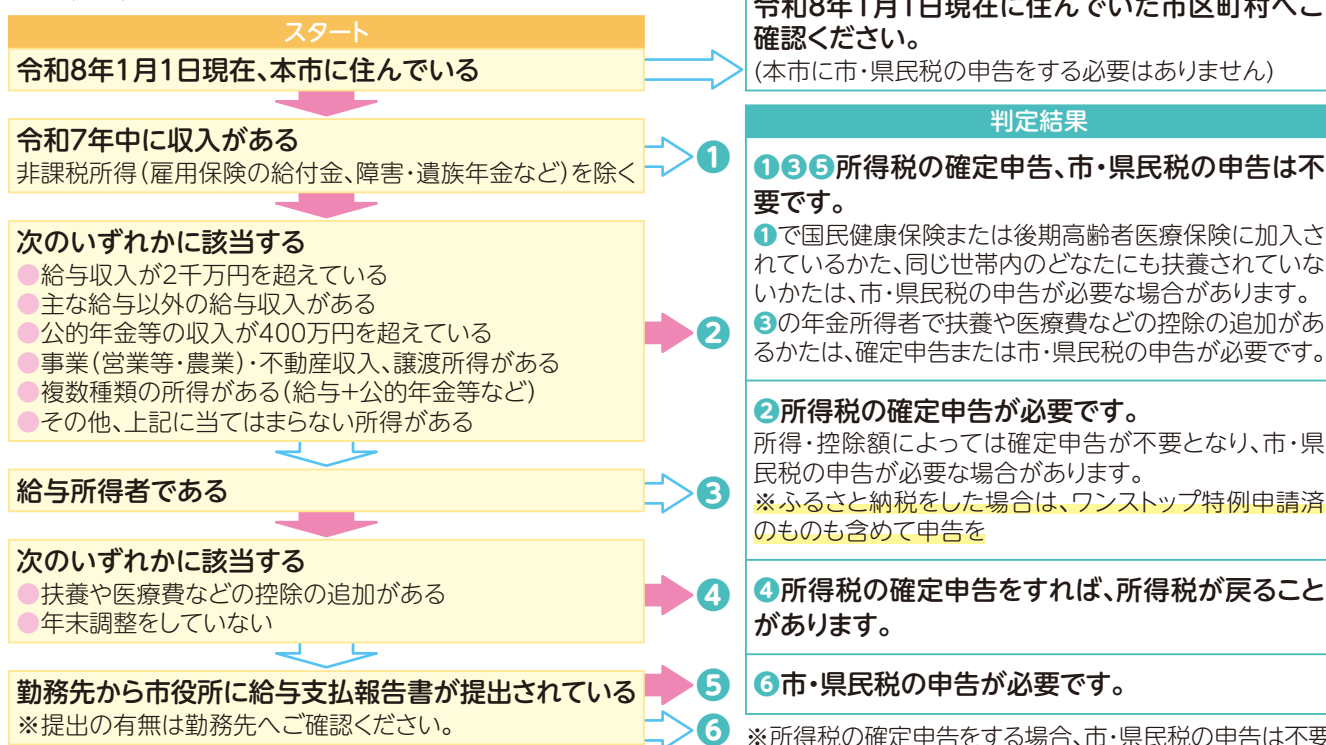

確定申告無料相談 ～税理士さんと一緒にスマホ申告をやってみよう～

2/16(月)～2/25(水)にスカイワードあさひで実施する無料相談(先着。完全予約制)は、自身のスマホとマイナンバーカードを使用して申告書の作成を行います。本相談は、今後自身で申告書を作成していただくことを目的としています。

マイナンバーカード発行時に設定したパスワード(●署名用電子証明書(英数字6桁～16桁) ●利用者証明用電子証明書(数字4桁))が必要

※スマホ、マイナンバーカードをお持ちでないかたも、従来どおり申告・相談可



予約日時	ネット予約(推奨)	電話予約(つながりにくい場合あり)
2/4(水)9:00～ 2/13(金)17:00	予約は市ホームページで ID 11502	予約専用ダイヤル ☎53-1911 平日9:00～17:00 ※上記の番号以外からは予約不可

注意事項

- 申告する所得が給与所得と雑所得(年金)のみのかたが対象。他の所得(事業所得、不動産所得、譲渡所得など)があるかた、住宅借入金等特別控除を受けるかたは、パーティセと会場へ(2月号と同時配布の「税連協だより」)で
- 定員になり次第受け付け終了
- 当日の受け付け不可

確定申告などで使用する書類を送付します

送付書類	送付時期		問い合わせ先
医療費通知(国民健康保険)	<div>●令和7年9・10月分／1月下旬</div> <div>●11・12月分／2月下旬</div> <div>※マイナポータルから年間の医療費を確認できます。</div>		保険医療課 ☎76-8151 ID 16836
国保税・後期高齢者 医療保険料の納付額証明書	1月下旬 ※国保税と後期高齢者医療保険料は別々のはがきで届きます。 ※介護保険料を特別徴収(年金天引き)で納めているかたは、日本年金機構から届く源泉徴収票で、介護保険料額を確認してください。		保険医療課 国保年金係 ☎76-8151 ID 16832 高齢者医療係 ☎76-8153 ID 1588
65歳以上のかたの 介護保険料納付確認書 (普通徴収分)※1			長寿課 ☎76-8144 ID 1544 ID 1561
障害者控除対象者認定書			
国民年金保険料控除証明書 (10～12月分) ※納期限内に納めているかたは11月上旬までに送付されている証明書に10～12月分も見込みとして記載されています。	電子送付 ※電子送付希望の登録をしたかた(電子送付のかたは、郵送では届きません)	1月下旬	瀬戸年金事務所国民年金課 ☎83-2412(代) 音声案内②→② ねんきん加入者ダイヤル ☎0570-003-004(050から始まる電話の場合は☎03-6630-2525)
	郵送	2月上旬	
おむつ費用の医療費控除 確認書※2	申請に応じて交付(控除を受けるのが1年目の場合は一定の条件が必要)		長寿課 ☎76-8144 ID 37808

※1 全額年金から天引きされている場合は送付なし

※2 要介護認定に係る主治医意見書の内容から、寝たきり状態で尿失禁の可能性などがあることが確認できる場合に交付

ごみに関する年始の業務案内 問 環境事業センター ☎52-8000、環境課 ☎76-8135

年始は、ごみの収集時間が通常と異なる場合があります。必ず収集日の当日8:00までに出してください。

燃えるごみ

- 月・木曜日コース 1/5(月)から
- 火・金曜日コース 1/6(火)から

燃えないごみ・資源ごみ

収集日は、「ごみ出しカレンダー ID 2277」や「ごみ分別アプリ ID 2265」で確認を。

1月は通常の収集日と週が異なる地域がありますので注意してください。

リサイクルひろばフルフル

☎76-8135 ID 32973

1/4(日)から(9:00~16:00)

持ち込める資源ごみ

空き缶・瓶、プラスチック製容器包装、古紙、紙(牛乳)パック、ペットボトル、古着類、食用油、使用済乾電池、発火性危険物(スプレー缶、カセットボンベ、充電式電池など)、小型家電、白色トレイ、白色発泡スチロール類

※年始は混雑が予想されます。1/6(火)以降の持ち込みにご協力を

粗大ごみ予約受付 ☎52-4893 ID 32958

1/5(月)から
(土・日曜日、祝・休日を除く9:00~19:00)

インターネット予約は12/27(土)~1/4(日)も仮受け付け可(ホームページトップのオンライン手続きポータルサイト内「粗大ごみ回収予約」から)

晴丘センターへの直接持ち込み (50kgまで千円。50kg超は10kg当たり200円加算)

☎54-1643 ID 32972

1/5(月)から(土・日曜日、祝・休日を除く
8:30~11:45、13:00~16:00)

- 燃えるごみ、燃えないごみ、粗大ごみ(資源ごみは持ち込み不可)
- ごみの種別をあらかじめ「燃えるごみ」と「燃えないごみ・粗大ごみ」に分けてください。また、搬入者の確認として免許証などの提示をお願いします

北原山土地区画整理組合 保留地販売 問・申 北原山土地区画整理組合 ☎54-2888 ID 2449

①~④、⑥~⑩、⑬の区画を先着順で販売しています。詳細は、組合ホームページ(右記二次元コード)で



組合ホームページ▶



番号	地積(m ²)	分譲総額(円)
①	286.72	49,029,120
②	147.08	24,268,200
③	147.08	24,268,200
④	147.08	24,268,200
⑥	149.55	25,124,400
⑦	130.56	23,370,240
⑧	119.37	21,605,970
⑨	177.69	25,054,290
⑩	126.63	23,806,440
⑬	149.76	21,116,160

一緒に体を動かしませんか？ 市スポーツ協会加盟 スポーツ団体の紹介

☎ 健康都市・スポーツ課 ☎ 76-8183 ID 1930

体験や参加希望のかたは、各団体に直接お問い合わせください。活動内容や登録方法などの詳細は、ホームページで

団体名	ID	団体紹介
軟式野球連盟	1932	● 社会人だけでなく、大学・高校生チームの参加も可 ● チーム紹介可 ● 大会(年5回)を開催 ● 公認審判員希望者も受け付け中
弓道連盟	1941	● 月例会を開催 ● 各種県連大会への参加、昇段審査の受審 ● 初心者のかた歓迎。初心者教室(高校生以上)を開催
剣道連盟	1940	● 小学生から年齢・性別を問わず入会歓迎 ● 毎週土日9:00から総合体育館剣道場で活動。気軽に見学に来てください
卓球協会	1948	● 協会主催大会(年5回程度)を開催 ● 合同練習を総合体育館で金曜日の19:00~21:00に活動
ソフトテニス連盟 (軟式テニス)	1946	● 高校生以上の経験者・初心者のかた入会歓迎 ● 大会日以外の日曜・祝日の9:00~13:00に城山テニスコートで活動
テニス連盟	1949	● 大会(年10回程度)、他クラブとの対抗戦、球出し練習会などを日曜日に開催 ● 初心者から上級者まで、8歳から80歳まで参加。お試し参加あり
レクリエーション バレーボール連盟	1942	● 大会(年5回)を開催 ● 登録8チームが各練習場所で活動 ● 未経験のかたも大歓迎! 友達を誘って気軽に参加してみませんか
バドミントン連盟	1931	● 大会(年5回程度)や近隣市町との交流大会を開催 ● 経験不問、どなたでも参加可 ● 講習会(練習)を土曜日19:00から総合体育館で開催(第1・3土曜日のみ)
ソフトボール連盟	1945	● 春・夏・秋季大会を開催 ● チームの登録(市内在住・在勤のかた)をお待ちしています
サッカー協会	1944	● 社会人リーグ戦、審判講習会などを開催 ● 社会人リーグ戦に参加したいというチームの登録をお待ちしています
バスケットボール協会	1933	● 市長杯(トーナメント)、リーグ戦を開催 ● 男子10チームが加盟 ● 男子・女子チームを募集中
バレーボール協会	1950	● 年4回の大会(4・5・9・10月)を開催 ● 令和7年度は男子17チーム、女子10チームが加盟
スポーツ少年団 (軟式野球)	1947	● 少年野球(小学生)の7チームで活動 ● 年3回の大会やリレーマラソン大会など、大きな盛り上がりを見せています
グラウンド・ゴルフ協会	1938	● 生涯スポーツとして仲良く元気よく活動中 ● 月・水・金曜日(旭ヶ丘運動広場)、火・木曜日(晴丘運動広場)の8:30~10:00に活動
エスキーテニス協会	1936	● 誰もが楽しめるスポーツです! ● 公認の指導員が親切に教えます ● 練習日が待ち遠しくなること間違いなし!
ビーチボール協会	1934	● ビーチボールを使用し、体育館で行うバレーボール。「いつでも」「どこでも」「だれでも」を合言葉に、楽しい協会づくりをしています ● 大会を開催
空手道連盟	1939	● 幼児から大人までチームごとに練習 ● 体験を希望するかたは、お気軽にお問い合わせください
ゴルフ協会	1937	● 大会やコンペを開催 ● 子どもからシニアのかたまで楽しめるスポーツです。幅広い世代のかたのご参加をお待ちしています
陸上競技協会	1943	● 陸上教室(年2回程度)とフリー練習(年4回程度)を南グラウンドで開催 ● 活動内容や練習日などの詳細は、ホームページで
フレー射撃協会	1935	● 大会参加や教習を実施 ● 随時会員を募集! いつでもお問い合わせください

くらしのアドバイス

今回の
テーマ

海外サイトは契約、
解約が分かりにくい

事例

SNSの広告を見て、使用料が1カ月で200円のサイトに登録した。解約をしようとしたが、問い合わせや手続きが英語で解約ができない。

アドバイス

インターネットの検索上位に表示されたサイトや広告には、「登録無料」「トライアル期間は安価」と案内しているものがあります。一定期間が過ぎると月額が発生し、気が付かないうちに解約するまで続くサブスクリプション契約となっていることも。契約前に利用規約などをよく読むことが大切です。

困ったときには一人で悩まず、市の消費生活相談や県の消費生活総合センター(☎052-962-0999)、消費者ホットライン188に相談してください。

ポイント

申し込む前に
契約内容をしっかり確認!



市の消費生活相談 ☎53-2111 ID 20169

とき 月・水・金曜日 9:00~12:00
火・木曜日 13:00~16:00

ところ 市役所 消費生活センター

※相談には時間を要しますので、お早めにお越しください。

図書館 おすすめ新着図書

問 図書館 ☎54-5544

一般書 日経テクノロジー展望2026 未来をつくる100の技術

日経BP/編・出版

未来は待つものではなく、つくるもの。「AI(人工知能)」「エレクトロニクス・モビリティ」「環境・エネルギー」「IT・通信」「建築・土木」「メディカル・バイオ・食農」「ライフスタイル・ワークスタイル」という7ジャンルから100テーマについて、専門誌・サイトの記者や研究員がそれぞれの動向を分かりやすく紹介



児童書 からだたんけんれっしゃ かぜをやっつけろ!

濱田真理/文 大橋慶子/絵 交通新聞社/出版

風邪をひくと、なんでからだがいんどいの? その理由を知りたいなら、からだたんけんれっしゃに乗って探検してみよう! 風邪をひいてから治るまでの過程を学べます。小児科医による監修のもと、身体の仕組みが分かる「からだたんけんれっしゃ」シリーズ第2弾



あさひの日記帳

防災情報を手に入れよう!



問 危機管理課 ☎76-8127

市では、アプリやメールで警報などの気象情報や避難所開設などの防災情報を配信しています。

いざというときに情報を手に入れられるよう、事前に登録するなどの準備をしておきましょう。

市防災アプリ



iPhone
のかた



Android
のかた



あさひ
安全安心
メール



市公式LINE
友だち登録

詳細は、ホームページで

ID 37591

健康だより

費用の記載がないものは無料、申し込み方法の記載がないものは不要

健康トピックス

～あなたのお口は大丈夫？～

ほうれい線やたるみが目立ってきた、滑舌が悪くなった、柔らかい物を好んで食べる、むせるなどは口腔機能が低下(オーラルフレイル)しているサインです。唾液の分泌量の減少や口内環境の悪化は、むし歯や歯周病リスクも高めます。

働く世代から高齢者まで、年齢を問わずこれらのリスクはあり、特に若い世代での歯周病が増加傾向にあります。予防や改善・向上に、唾液腺マッサージや口の体操、定期的な歯のメンテナンスがおすすめです。丁寧な歯磨きは風邪や感染症の予防にもなります！

健康課では歯科相談や健診など、歯や口に関するさまざまな事業を行っています。

元気まる測定(1～3月)

問 健康課 ☎55-6800 ID 1626

あさひ健康
マイスター
チャレンジ
対象事業

と き ●1/15(木)、2/19(木) 9:30～11:45
●1/19(月)、2/24(火)、3/9(月) 13:30～15:45

と ころ 保健福祉センター 4階

対 象 者 市内在住の18歳以上のかた

定 員 各8人(先着)

申し込み 各開催日の2週間前までに電話、
直接か右記二次元コードで



申し込みフォーム

尾張旭市歯科医師会 無料公開講座

問 健康課 ☎55-6800

すがわ歯科院長 須川雄司さんによる歯周病と全身疾患についての講座

と き 1/29(木)9:30～11:00

と ころ 保健福祉センター シアタールーム

対 象 者 市内在住・在勤のかた

定 員 40人(先着)

申し込み 電話か直接

高齢者等インフルエンザ・新型コロナワクチンの予防接種はお済みですか

問 健康課 ☎55-6800 ID 1742

あさひ健康
マイスター
チャレンジ
対象事業

公費接種期間 1/31(土)まで(休診日を除く)

対 象 者 接種日時時点で、市内に住民登録があり、次のいずれかの要件を満たすかた

①65歳以上

②60～64歳で、心臓・腎臓・呼吸器・ヒト免疫不全ウイルスによる機能障がいがある(身体障害者手帳1級程度)

接 種 方 法 指定医療機関に直接(指定医療機関はホームページで確認。接種券はありません)

自己負担額 インフルエンザ 1,200円、新型コロナワクチン 5千円

おうちで
カンタン
ストレッチvol.21
体ほぐし編

タオルを使って体ほぐし

体を左右に動かし、体をほぐしましょう

①立位になり、足は肩幅に開きます。

体幹を安定させるために、下腹部を少し中に入れます。

②フェイスタオルの両端を手で持ち、頭上に持ち上げます。

③背伸びの姿勢から、上半身を気持ちの良いところまで左右に倒します。

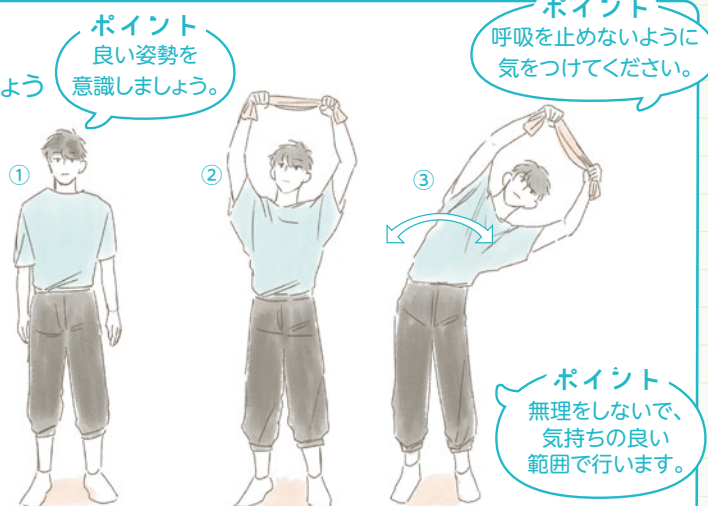

子ども・子育てだより

費用の記載がないものは無料、申し込み方法の記載がないものは不要

子育て支援センターの催し

問 子育て支援センター ☎52-3132

あさひ健康
マイスター
チャレンジ
対象事業

Let's産後エクササイズ(旧Let's産後ケア) ID 1853

と き 2/4(水)10:00~11:00

対 象 者 市内在住の生後1~5カ月ごろの子と母

申し込み 1/30(金)までに右記二次元コードで

申し込み
フォーム

令和8年度児童館ランドセル来館利用申し込み

問 こども課 ☎76-8146 ID 1837

「児童館ランドセル来館」は、事前登録することで、児童が放課後に、小学校からランドセルを背負ったまま直接児童館に来館できます。

実 施 場 所	全児童館(各小学校区に1つずつ設置)
対 象 者	市内在学で、令和8年度に小学3~6年生になるかた
申 し 込 み	1/19(月)~2/10(火)に申込書(1/19からこども課かホームページで)を直接かホームページで
そ の 他	<ul style="list-style-type: none"> ●原則、児童クラブ・学童クラブとの併用不可 ●現在利用中の場合も、令和8年度に利用する場合は申し込みが必要 ●上記受付期間を過ぎての申し込みは、希望日から利用できない場合あり



令和8年度小・中学校入学案内

問 学校教育課 ☎76-8178 ID 37223

入 学 式 小学校4/8(水)、中学校4/9(木)

と ころ 市内小・中学校

対 象 者 4月に小・中学校に入学するかた

そ の 他 ●国立・私立などの小・中学校へ入学する場合は、就学通知書と入学許可書などを学校教育課に提出

●1月上旬に就学通知書を発送します。1月下旬までに就学通知書が届かないかた、市内の小・中学校へ入学を希望する外国籍のかたで、手続きがお済みでない場合は、至急連絡を



親子天体観測教室

問 生涯学習課 ☎76-8181 ID 2034

あさひ健康
マイスター
チャレンジ
対象事業

月(月齢5)、木星、土星、天王星、オリオン大星雲M42

と き 1/23(金) 19:00から(約2時間)

と ころ スカイワードあさひ ひまわりホール、天体観測室

対 象 者 小学4年~中学3年生(保護者同伴)

定 員 親子15組30人(抽選)

申し込み 1/6(火)までに右記二次元コードで

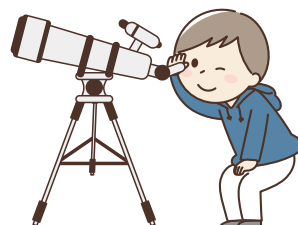
▲申し込み
フォーム

バレンタインに親子でチョコっと思い出づくり! 体験いっぱいフェスタ

問 生涯学習課 ☎76-8181 ID 2011

あさひ健康
マイスター
チャレンジ
対象事業

- 押し花でバレンタインカードを作ろう!
- 書道体験、書いた作品をカードにして残そう!

と き 2/14(土)10:00~12:00

と ころ 中央公民館 203実習室ほか

対 象 者 小・中学生と保護者

定 員 20組(抽選)

費 用 1人150円

申し込み 1/14(水)までに右記二次元コードで

その他 4つの催しを順番に体験。詳細は、ホームページで

- 読み聞かせ、どんな世界が広がるかな?
- チョコクランチを作ってラッピング!



申し込み
フォーム



少年少女発明クラブ ポケット電子オルゴール作製教室

問 生涯学習課 ☎76-8181 ID 2010

あさひ健康
マイスター
チャレンジ
対象事業

と き 2/15(日)10:00~11:30

と ころ 中央公民館 工作室

対 象 者 市内在住の小学3~6年生

定 員 20人(抽選)

費 用 500円

申し込み 1/16(金)~1/30(金)に
右記二次元コードで



申し込み
フォーム

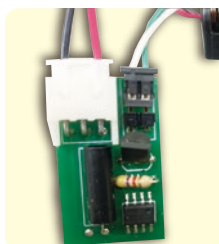

▲ポケット電子オルゴール
(振動を与えると選んだ
メロディーが流れます)

交通少年団の団員募集

問 市民活動課 ☎76-8128 ID 1526

あさひ健康
マイスター
チャレンジ
対象事業

交通安全教室の開催、イベントでの交通安全啓発、県警主催の集合訓練参加、パトカーでの啓発活動などを行う

対 象 者 市内在住で令和8年度に小学3~6年生になるかた

申し込み 右記二次元コードで



申し込み
フォーム



いきいきとした日々のために



シニアだより

費用の記載がないものは無料
申し込み方法の記載がないものは不要

シルバー人材センター 女性のための入会説明会

問 シルバー人材センター ☎54-5088 ID 1645

と き 2/3(火)10:00から

と ころ 多世代交流館いきいき

対 象 者 市内在住の60歳以上の女性

申し込み 2/2(月)までに電話か直接
(平日8:30~17:00)

せつしよく えん げ

摂食嚥下障害予防 「つばめ教室」

あさひ健康
マイスター
チャレンジ
対象事業

問 長寿課 ☎76-8143 ID 3120

認定看護師による飲み込み機能検査・検査結果に基づく生活指導

と き 2/24(火)10:00~15:00

と ころ 保健福祉センター けんこうホール

対 象 者 65歳以上で水や食べ物にむせるなど、
飲み込みが気になるかた

OWARIASAH 55th 市制55周年記念
事業に、このマークが付きます。

催し・講座

ID: 2041

1～3月開催 おはなし会



問 図書館 ☎54-5544

おはなし会(1/3を除く)

時 毎週土曜日15:00～15:20

他 2/21(土)は10分拡大スペシャル
「おはなしのひろば(OWARIASAH 55th)」
を開催

あかちゃんからのおはなし会

時 1/14、3/11(水)
11:00～11:20

かみしばいおじさんイッシーの おはなし会

時 2/1、3/1(日)10:00～10:20

大人のおはなし玉手箱

時 2/1(日)11:00～11:30

はじめ良ければ尾張旭好しの会の おはなし会

時 2/28(土)11:00～11:20

大人のためのおはなし会

時 3/5(木)10:00～11:00

ID: 2591

OWARIASAH 55th

消防出初め式



問 消防総務課 ☎51-0861

消防職員、消防団員、女性消防ワ
ーク員、少年少女消防団員などに
よる式典、救助訓練、一斉放水

時 1/11(日)10:00～11:15

場 旭中学校グラウンド

他 雨天などでグラウンドが使用で
きない場合は、体育館で式典のみ開催



精神科医師による こころの病についての相談

問 瀬戸保健所 ☎82-2158

時・場 ●1/14(水)14:00～16:00
／瀬戸保健所(瀬戸市見付町)

●2/3(火)10:00～12:00／豊明
保健分室(豊明市沓掛町)

申 電話で



ID: 3656

天体写真展

問 生涯学習課 ☎76-8181

スカイワードあさひ星の会が撮影
した天体写真や親子天体教室で撮
影した月面写真の展示

時 1/15(木)12:00～1/29(木)
15:00

場 中央公民館 展示ロビー



ID: 37259

子ども図工展

問 学校教育課 ☎76-8174

小学生の図工作品の展示

時 1/17(土)～1/23(金)9:00～
17:00(最終日は14:30まで)

場 スカイワードあさひ ギャラリーあ
さひ



ID: 37260

なかよし展

問 学校教育課 ☎76-8174

市内小・中学校特別支援学級児
童・生徒の作品展示

時 1/24(土)～1/30(金)9:00～
17:00(最終日は14:30まで)

場 スカイワードあさひ ギャラリーあ
さひ



ID: 31976

青少年健全育成 推進大会



問 少年センター ☎76-8129

健全育成ポスター入選者・善行青
少年の各表彰、「僕の意見 私の考
え」「社会を明るくする運動」の各表
彰・発表

時 1/24(土)10:00から

場 文化会館ホール

他 受賞者など詳細は、ホームページで
作品展示

時・場 ●1/28(水)～2/6(金)／市
役所ロビー ●2/10(火)～2/19
(木)9:00～17:00／スカイワード
あさひ ギャラリーあさひ



ID: 43556

三郷駅前まち育て プロジェクト



問 三郷駅周辺整備推進室
☎76-8182

三郷駅前まち納め感謝祭(仮)を考 えよう!

来年度の開催に向けて企画内容
などを話し合う

時 1/24(土)15:00～17:30

場 東部市民センター ふれあいホール

対 市内在住のかた、三郷駅周辺に
ゆかりのあるかた

申 1/19(月)までに特設サイトで

他 未就学児の託児あり。

詳細は、特設サイトで

特設サイト▶



ID: 2016

地区公民館 地域ふれあい講座

あさひ健康
マイスター
チャレンジ
対象事業

共通事項

対 市内在住・在勤・在学のかたを優先
申 各申込期間に費用を添えて直接
(9:00~21:00)

特製ダレで作る 香ばしい五平もちを作ろう

問 ①瑞鳳公民館 ☎052-773-1466
②藤池公民館 ☎54-8722
③三郷公民館 ☎54-4500
④平子公民館 ☎54-9290

時・場 ①1/26(月)／瑞鳳公民館
②1/28(水)／藤池公民館
③1/30(金)／三郷公民館
④2/3(火)／平子公民館
10:00~13:00
定 各14人(先着)
費 参加費500円+材料費900円
申 1/6(火)~1/20(火)

バレンタインスイーツ教室 キャラメルバナナタルト

問 渋川公民館 ☎53-8600

タルト生地にバナナなどを載せて
焼き、生クリームとピスタチオで飾る
時 1/28(水) 10:00~13:00
場 渋川公民館
定 12人(先着)
費 参加費500円+材料費1,800円
申 1/6(火)~1/22(木)



ID: 49129

自治会等活動促進 助成事業中間報告会

あさひ健康
マイスター
チャレンジ
対象事業

問 市民活動課 ☎76-8126

他団体の活動を知りたい、課題解決の糸口をつかみたいかたに向け、助成金交付決定団体が実施した地域の課題解消、地域活力向上の取り組みを紹介

時 1/31(土) 10:00~12:00
場 中央公民館 302会議室

ID: 3637

食育推進講演会・ 学校給食試食会

あさひ健康
マイスター
チャレンジ
対象事業

問 学校給食センター ☎53-2971

金城学院大学准教授による講演
「子どもたちの健康を守る学校給食ー学校給食は未来への投資ー」と学校給食試食会

時 2/6(金) 10:30~13:00
対 市内在住・在勤・在学のかた
定 40人(抽選)
費 300円
申 1/15(木)~1/23(金)に下記二次元コードか電話で

申し込みフォーム▶



ID: 26274

郷土の歴史講座 「微笑みの円空仏」

あさひ健康
マイスター
チャレンジ
対象事業

問 生涯学習課 ☎53-1144

庶民から信仰を集め、今なお多くの人々から愛されている円空仏の解説

時 2/7(土) 10:00~12:00
場 スカイワードあさひ ひまわりホール
定 80人(先着)
費 500円
申 1/5(月)~1/19(月)に直接か電話で(平日8:30~17:15)

ID: 49148

住まいの耐震相談会

問 都市計画課 ☎76-8158

建築士による住まいの耐震についての個別相談(1組30分程度)。家の耐震に不安があるかた、耐震改修を検討しているかたは、ぜひご参加を
時 2/7(土) 10:00~15:00
(12:00~13:00を除く)

場 ホームセンターバロー瀬戸店(瀬戸市川端町)
定 8組(先着)
※予約優先。当日参加可
持 家の間取りが分かる図面や耐震診断結果などの資料
申 1/5(月)~2/6(金)
に電話か直接



ID: 3637

アルコール専門相談

問 瀬戸保健所 ☎82-2158

専門医師や酒害相談員による相談
時 2/10(火) 13:30~15:30
場 瀬戸保健所(瀬戸市見付町)
申 電話で

ID: 10112

瀬戸旭医師会・公立陶生病院 合同市民フォーラム

問 瀬戸旭医師会 ☎84-1155

どうしても気になる認知症の話
時 2/14(土) 14:00~15:30
場 公立陶生病院
対 市内在住・在勤のかた
他 詳細は、ホームページで
瀬戸旭医師会ホームページ▶



ID: 10112

インターナショナル クッキング

あさひ健康
マイスター
チャレンジ
対象事業

問 多様性推進課 ☎76-8125

本格的なスリランカ料理を作りながら国際交流を楽しむ
時 2/15(日) 10:00~14:00
場 東部市民センター クッキングルーム
定 25人(先着。市内在住・在勤のかたを優先。小学生以下参加不可)
費 千円(当日持参)
申 1/20(火)~1/31(土)に①氏名②電話番号をメール(oifa0561@gmail.com)で
他 詳細は、尾張旭国際交流会 平田(上記メール)に問い合わせを

ID: 48965

尾張旭市健康講座

あさひ健康
マイスター
チャレンジ
対象事業

問 健康都市・スポーツ課
☎76-8101

目の健康について~緑内障や加齢 黄斑変性をよく知ろう~

時 2/17(火) 14:30~16:00
場 中央公民館 302会議室
対 市内在住・在勤・在学のかた
定 70人(先着)
申 1/5(月)~1/23(金) 12:00に
右記二次元コードか直接
他 詳細は、ホームページで
申し込みフォーム▶





募 集

ID: 13481

農業委員会委員の募集

問 公園農政課 ☎76-8133

農地法などに関する調査や審議、農地利用の最適化業務などを行う委員。任期は3年(7/29~R11.7/28)。報酬あり

対 原則市内在住で、次の要件を全て満たすかた11人(選考、農業委員会の所掌に属する事項に関し利害関係のないかたも応募可)

● 農業に関する識見を有し、日常的な農地利用の最適化業務などを適切に行うことができる ● 平日の昼間に開催する会議(月1回程度)に出席できる

申 1/20(火)~2/16(月)に応募用紙(公園農政課かホームページで)を直接

他 詳細は、ホームページで

ID: 25123

市営住宅の入居者の1月募集はありません

問 都市計画課 ☎76-8158

● 1・5・9月の年3回、市営住宅の入居者を募集 ● 次回、5月に入居者募集予定(空き室がある場合のみ)

他 入居資格などの詳細は、ホームページで

ID: 3376

投票立会人の募集

問 選挙管理委員会(総務課内)
☎76-8111

投票日に各投票所で投票事務が公正・適正に行われるよう立ち会う

対 市内在住で申込時に18~39歳のかた

立会時間 投票日の7:00~13:30か13:30~20:00のいずれか

従事場所 市内各投票所

報酬 日額6,450円

他 申し込み方法など詳細は、ホームページか問い合わせを



お 知 ら せ

ID: 28864

第二次環境基本計画 年次報告書の公表

問 環境課 ☎76-8134

第二次尾張旭市環境基本計画に基づいて実施した環境の保全および創出に関する取り組み状況など(令和6年度実績)

公表期間 1/7(水)~2/6(金)

公表場所 ホームページ、一部の公共施設(スカイワードあさひ、東部市民センター、渋川福祉センター、新池交流館・ふらっと、図書館)

ID: 37818

1/26は文化財防火デー

問 生涯学習課 ☎53-1144

昭和24年1月26日に、法隆寺の金堂が炎上し、壁画が焼損したことから制定されました。文化財の火災は、放火や周囲からの飛び火によるものが多いため、貴重な文化財を守るには、管理者側はもちろん、地域の皆さんの注意と協力が不可欠です。火の取り扱いに十分注意し、貴重な文化財を守りましょう。

ID: 26677

年末年始の試験運行

問 都市計画課 ☎76-8157

年末年始におけるあさぴー号の利用ニーズを調査するため、12/29(月)、12/30(火)、1/3(土)に試験運行を行います。買い物などにぜひご利用ください。

● 土・休日(日・祝日)ダイヤでの運行 ● 12/29、12/30は施設休園のため、東ルート「森林公園」停留所では発着しません ● 例年と運行日が異なるためご注意ください ● 運行時のアンケートにご協力を



ID: 3620

原動機付自転車・ 軽自動車の廃車・名義変更

問 税務課 ☎76-8119

2・3月は窓口混雑、早めに手続きを

軽自動車税(種別割)は、4/1現在の所有者に課税されます。廃車や譲渡などの際には、手続きが必要。4/2以降に手続きをしても、1年分が課税されます。

車種/届け出(問い合わせ先) ● 原動機付自転車(125cc以下)・特定小型原動機付自転車(電動キックボードなど)・小型特殊自動車/税務課 ● 軽二輪(125cc超250cc以下)・二輪の小型自動車(250cc超)/中部運輸局 愛知運輸支局 小牧自動車検査登録事務所(☎050-5540-2048) ● 軽三輪・軽四輪・ボートトレーラー/軽自動車検査協会 愛知主管事務所 小牧支所(☎050-3816-1773)



ID: 2631

償却資産(固定資産税)の 申告

問 税務課 ☎76-8119

1/1現在、市内に償却資産(事業用の資産)を所有しているかたは2/2(月)までに申告を

対 ● 市内で事業を営んだり、駐車場・アパートなどを貸したりしているかたで、償却資産を持っている個人・法人 ● 前年度に申告をしたが、都合により廃業などしたかた

ID: 22673

平子の森トライアル事業 中間報告書の公表

問 企画課 ☎76-8105

平子町北地内市有地(通称:平子の森)の利活用の可能性を模索するため、令和4~8年度の5年間で事業期間とし、市有地の一部エリアで実施している「平子の森トライアル事業」の令和4~6年度の取り組みなどを公表しました。

公表場所 企画課、ホームページ

☎ ID: 16837

特定保健指導を受けましょう

あさひ健康
マイスター
チャレンジ
対象事業

☎ 保険医療課 ☎ 76-8150

動機付け支援

健診を受けた医療機関で、原則1回の面接と3カ月以上経過後の評価を実施

積極的支援

保険医療課や健康課で、生活改善のための継続的な支援と3カ月以上経過後の評価を実施

☎ 市国民健康保険加入者で特定健康診査を受診し、生活習慣改善による効果が特に期待できるかた

☎

税に関する帳票の取扱変更

☎ 収納課 ☎ 76-8120

口座振替不能のお知らせと督促状の統一 ID 20609

口座振替不能のお知らせを廃止し、督促状を送付。督促状は、口座振替不能のお知らせより、1週間程度到着が遅くなります。金額が大きい場合は、延滞金の発生にご注意を。振替日(納期限日)の前日までに、預貯金口座の残高を確認してください。

納税証明書(未登記家屋登記用)の廃止 ID 20607

固定資産税・都市計画税の未登記家屋登記用の納税証明書を廃止。通常の納税証明書は引き続き発行可能です。

☎ ID: 1680

日本赤十字社活動資金納入のお礼

☎ 地域福祉課 ☎ 76-8184

日本赤十字社尾張旭市地区で、昨年6月から活動資金(会費・寄付金)の募集を行ったところ、総額3,322,574円が集まりました。この活動資金は、同社県支部を通じて、災害救護活動をはじめ、医療活動や救急法講習会の普及などに使われます。ご協力ありがとうございました。

☎ ID: 46674

市役所の開庁時間を変更します

☎ 企画課 ☎ 76-8105

第1段階 1/13(火)～9/30(水)

9:00～17:00

第2段階 10/1(木)から

9:00～16:00

対象施設 市役所本庁舎・保健福祉センター

来庁不要なサービス 証明書等コンビニ交付サービス、オンライン申請のご利用を

☎ ID: 16091

4/1から地区公民館の開館時間を変更します

☎ 生涯学習課 ☎ 76-8021

開館時間 9:00～21:00

受付時間 9:00～20:30

※図書館資料取次サービスも受付時間内をお願いします。

☎ ID: 2217

小規模企業等補助金の申請はお早めに

☎ 産業課 ☎ 76-8132

市内事業者の人材育成などにかかる費用を、上限5万円まで補助する小規模企業等補助金(通常枠)の申請期限は、3/9(月)まで(予算がなくなり次第終了)

スカイワードあさひ 9階展望室の利用停止

エレベーター改修工事に伴い利用を停止します。

1/6(火)～1/11(日)

臨時休館

受け付け業務も行いません。

渋川福祉センター 1/18(日)

東部市民センター 1/30(金)

藤池公民館 1/30(金)

瑞鳳公民館 2/2(月)

旭丘公民館 2/4(水)

三郷公民館 2/6(金)

白鳳公民館 2/13(金)

本地原公民館 2/18(水)

渋川公民館 2/25(水)

宮浦公民館 2/26(木)

平子公民館 2/27(金)

各施設主催イベント

あさひ健康
マイスター
チャレンジ
対象事業

55th
JOWARIASAKI

☎ 文化会館 ☎ 54-8500

文化会館ホームページ▶



芸術展&コラボコンサート

芸術展 絵画部門

☎ 1/27(火)～2/1(日)

10:00～17:00(最終日は16:00まで)

コラボコンサート「しのぶえ辰音の仲間たち」

☎ 1/29(木)13:30から

入場整理券配布 1/27(火)、1/28(水)10:00から各50枚配布(先着)

☎ なるべく乗り合わせて来場を

Sunflower seeds 第16回ロビーコンサート

昨年行った「ホワイエで自由に演奏事業」より優秀演奏者3組と「あさひ音楽会」受賞者1組による演奏会

☎ 2/8(日)13:30～15:00 ☎ 文化会館 ホワイエ

大ホールでスポットライトをあびちゃおう!

舞台を1時間使えます! あなたは何をする?

☎ 2/11(祝)

☎ 1時間/1枠 3千円(1組2枠まで)

9:00～16:00(6枠)

☎ 1/10(土)8:30から文化会館に直接

☎ 文化会館ホール

市民活動支援センターからのお知らせ ☎51-2878、FAX.51-2879、✉katudoushien@city.owariasahi.lg.jp

**市民活動のための
NPO相談**

ID 2142

と き 1/30(金)13:00~16:00

ところ 渋川福祉センター ボランティア室(電話・WEB会議システムでの相談も可)

対象者 市内の市民活動団体・個人で、団体の設立・運営・会計税務に課題のあるかた

定 員 2団体または2個人(先着)

申し込み 1/27(火)までに電話、ファクス、メールか直接(平日9:00~17:00)

市民活動団体主催イベント

マジックショーとマジック・バルーンアート教室 ID 2119

問 スーパーグレートマジシャンズ 後藤 ☎83-6974

と き 1/6(火)、2/2(月)13:00~14:00

ところ モリコロパーク 地球市民交流センター **費 用** 200円(教室のみ)

つなぐ会 無料相談会&研修会 ID 47597

問 つなぐ会 鈴木 ☎090-6091-5947

- ①親子のストレスを軽減する方法を模索する研修
- ②公認心理師による子どもの無料相談会

と き 2/22(日)①9:30~12:00
②13:00、14:30、16:00(各1時間15分)

ところ 東部市民センター 講習室

申し込み 右記二次元コードで



第3回 聖ルカ教会クラシックサロン ID 44198

問 (一社)ジモートアート 東 ✉zimotoart321@gmail.com
教会で聴くフレンドリーで本格的なクラシック。J.S.バッハ作曲無伴奏ヴァイオリン・パルティータ第3番、ブラームス作曲ヴァイオリン・ソナタ第3番ほか

と き 2/22(日)15:00から(開場14:30)

ところ 愛知聖ルカ教会 聖ルカセンター(東大道町)

定 員 50人 **費 用** 一般3,500円、小中高生1,500円

申し込み チケット販売サイト「Teket」で「ジモートアート」を検索またはメールで

市民シン麻雀スクエア 健康麻雀を通じて、認知症などの発症を抑制し、孤独感の解消を図る

と き 毎週火曜日9:30~11:00、12:00~13:30

ところ 東印場ふれあい会館 **対象者** 市内在住の高齢者

定 員 各11人(先着)

小学生シン麻雀教室 麻雀を通して集中力・読解力・コミュニケーション能力を高める

と き 毎週日曜日9:30~12:00

ところ 多世代交流館いきいき **対象者** 市内在住の小学生(大人は要相談)

定 員 各20人(先着) **費 用** 100円(初回のみ)

共通事項

問 EVERYDAY WEEKEND 後藤

☎090-3939-0028 ID 18406

申し込み 電話かメール(kangchangjp@docomo.ne.jp)で随時

傾聴プチサロン(傾聴体験) ID 2125

問 うさぎの会 伊藤 ☎090-3459-8165

マンツーマンでお話を伺います。ちょっとした不満や自慢などなんでもOK。お気軽にお越しください。

と き ①1/8 ②1/15 ③2/12 ④2/19(木)
①③10:00~12:00 ②④13:00~15:00

ところ 渋川福祉センター 会議室

①こども習字

と き 1/4、1/11、1/25、2/1、2/15、2/22(日)
9:30~15:30の中で5回開催
(12:30~13:30を除く各1時間)

対象者 年長児~中学1年生 **費 用** 参加費1カ月2千円
年会費2千円

②書道(大人)

と き 1/31、2/28(土) 9:30~11:30 **費 用** 千円

③七宝焼

と き 1/31、2/28(土)13:00~15:30 **費 用** 千円
(入場は13:30まで)

共通事項

問 コミュニティー・ホット・たいむ 岡山

☎090-8475-7043 ID 22068

ところ 渋川福祉センター 会議室 **その他** 道具は貸し出し可

ファミリーサッカーフェスティバルin尾張旭 ID 15307

問 クラブ アトレティコ ヒラソル 鈴木 ☎090-8644-5519
サッカーの練習や試合を行う

と き 1/31、2/7(土)第1部9:30~10:35、第2部10:45~12:00

ところ 愛知県森林公園 運動広場

費 用 1家族500円

申し込み 右記二次元コードまたはメール(suzuriichi5@gmail.com)で



あゆネット20周年記念事業 記念講演 ID 49195

問 尾張旭市男女共同参画社会推進ボランティア「あゆネット」平松 ☎090-9178-1356

アルパ演奏と講演会「若者や女性にも選ばれる尾張旭市へ〜カギは男性活躍!?〜」

と き 2/28(土)13:30~16:00

ところ スカイワードあさひ くすのきホール

定 員 100人(先着、事前申し込み不要)

今月のプレゼント

アンケートに答えると、抽選でプレゼントが当たります。
詳細は、ホームページで ID 30350

28・29
市内飲食店広告
ページに掲載中！



抽選
5名様

尾張旭TEA&完熟いちじくジャム

本市の紅茶専門店監修のティーバッグと市内で採れた甘味が強い希少な白イチジクを使ったジャムのセットです。

プレゼントは、尾張旭まち案内でも販売中！ぜひお試しください！

尾張旭まち案内(グリーンシティビル1階)

10:00~18:00

定休日：木曜日(祝・休日を除く)



広報おわりあさひアンケート

- ①今号に掲載した市内飲食店広告(28・29ページ)についてご意見をお聞かせください。
- ②飲食店広告を掲載する場合に取り上げてほしいテーマやジャンルを教えてください。
- ③その他、広報誌に関するご意見をお聞かせください。

応募方法 1/15(木) 締め切り

①～③の答え、氏名・ふりがな、住所、電話番号、年齢を記入し、ハガキ(必着)、メールか右記二次元コードで

申し込み
フォーム▶



メール：kouhou@city.owariasahi.lg.jp

郵送先：〒488-8666 (住所不要) 広報戦略課

当選者のかたには、メールなどでお知らせ。

プレゼントの受け渡しは、尾張旭まち案内で行います。



MAYOR SHIBUSAWA COLUMN

柴田市長
コラム

足下に泉あり!

ID 34636

vol.32

お祭りパワー

市が直接関与する大きなお祭りは、私が会長を務める尾張旭まつり実行委員会という組織で事業決定されています。さくらまつり、あさひ夏フェスタ、市民祭、農業まつりと、四季折々の祭りが該当します。

市内では他にも各地域、神社やお寺でもさまざまな祭りが催されていて、例えば夏祭り・盆踊りですと、私が昨年参加しただけでも何と15件に上ります。

周りを見渡せば、日本は祭りに溢れています。では、この情熱の源泉は何なのでしょう。祭りの語源は「まつり」です。古来、日本人は「八百万の神」、つまりは万物に神、人知を超えた大いなる神が宿ると信じてきました。

日本の豊かな自然の恵みが、この信仰を産んだ要因であることは間違いありません。五穀豊穡と無病息災、家内安全。時代は変わっても、人々の願いは不変です。それらの根源的な祈りが、日本人の暮らしに祭りとして根付き、脈々と受け継がれてきたのです。また起源は、古事記に記された「天の岩戸隠れ」のど

んちゃん騒ぎと言われていますから、もはや、日本人のDNAに刷り込まれているのですね。

ちなみに、上代は祭政一致であった名残で、政治を「政」とも言います。共通項は、お祭りパワーです。

人々の想いや祈りが、具体的な営みの姿となったものが「祭」。祭りという営みに人が集まり、繋がり、喜びを共有し、地域が結集する。伝統を糧にして、何か新しい未来が見える気がします。

さて本市では、昨今の一番の懸念が夏の酷暑です。他にも、会場の手狭さによる群集事故リスク、少子超高齢化によるマンパワーの不足などなど。祭りを持続可能なものとするためには、現実を直視して、まだ余力がある今のうちに柔軟に対応しておく必要があります。人命最優先はもちろん、「楽しく健やかな暮らし」の実現を目指し、来年度に向けて、お祭りの充実・再編のための改革を進めてまいります。





わりあさひフオトレポート Photo Report

まちの話題を
お届けします

ID 30839

Repo 01

生涯、自分の歯で食べる楽しみを味わえるように 8020運動表彰式



10/29
[水]

80歳になっても20本以上自分の歯を保とうという「8020運動」。20本以上自分の歯があれば、食生活にほぼ満足すると言われています。

本市では、平成14年度から対象者を表彰しており、今年度は112人が受賞しました。対象者の残存歯の最高本数は31本。いつまでも自分の歯でおいしく食事ができるように、毎日のデンタルケアと年に1・2回は、かかりつけ歯科医院で健診を受けましょう。

Repo 02

住宅用火災警報器の存在を身近に 親子でチャレンジ住ケーキ



11/1
[土]

住宅用火災警報器(住警器)をモチーフにしたケーキ作りを通して、若い世代や子どもたちに身近に感じてもらえるように新池交流館・ふらっとで初開催。地元洋菓子店スタッフの皆さんから指導を受けながら、和気あいあいとケーキ作りを楽しんでいました。

Repo 03

五感で味わう 紅茶の魅力 第14回紅茶フェスティバルin尾張旭



11/9
[日]

国内外の多彩な紅茶を試飲しながら購入できる紅茶バザールなど、紅茶に関するさまざまな催しを開催。あいにくの天気にもかかわらず、お気に入りの紅茶を見つけようと、カップを片手にブースを巡り、試飲や会話を楽しむ多くのかたでにぎわいました。

Repo 04

白鳳小学校6年生と市長が意見交換 市長、小学校に行く!



11/11
[火]

「住んでいて“ワクワク”する尾張旭にするためには」をテーマに積極的な意見交換が行われました。授業の最後には、市内各小中学校の児童・生徒が作成した輪島市への激励メッセージ贈呈式を実施。翌日、柴田市長が輪島市を訪れ、輪島市長に直接手渡しました。

Repo 05

色とりどりの農作物にふと足が止まる
農業まつり



11/16
[日]

展示・品評会や即売会などが行われ、丹精込めて育てられた地元産の農畜産物がずらりと並んでいました。

また、イベントステージでは、太鼓やダンス、〇×クイズ大会などもあり、会場内では思い思いに楽しむ家族連れなどの姿が見られました。

PHOTO REPORT

Repo 06

市内企業の現場を訪れ、取組や現状を伺う
市長の企業訪問



11/19
[水]

訪問したのは、塗装機械、圧造機械、洗浄装置で存在感を放つ旭サナック㈱。同社の沿革などの説明を受けた後、服部社長と共に工場内の見学や塗装採点機を体験しました。見学後の懇談では、現状や今後の展望などの話を伺いました。

PHOTO REPORT

Repo 07

あさぴーがCiINA CiINA尾張旭とコラボ
あさぴーとパーティー



11/30
[日]

同店が実施するクリスマスイベントとコラボして開催しました。市制施行日の12/1が誕生日のあさぴーをお祝いするバースデーパーティーでは、来場者が歌を歌ったり、じゃんけんゲームをしたりするなどして、あたたかな空気と笑顔が場内に広がっていました。

PHOTO REPORT

Repo 08

市政を支えてきた
かたがたに感謝を込めて
市政功労者表彰式

ID 3026



12/1
[月]

長年にわたり副市長として市政の発展に多大な貢献をされた秋田誠さんをはじめとした5人に、市政功労表彰が授与されました。また、地方自治の進展などに貢献された26人・12団体のかたがたが表彰され、72人・24団体のかたがたへ感謝状が贈呈されました。

PHOTO REPORT

1

手作り三つ玉五平餅

もちもち&クルミの風味

まんまるごへー餅 1本 150円



電話での
事前予約が
おすすめ!

WEB



自家製ダレが
推しのウマさ!

こだわりの自家製ダレと地元米を使用した、
ころんとかわいい五平餅は子どもや年配の
人でも食べやすいと好評。土日のみの営業

2

旨くて安い!盛りがいい!

こだわりの手打ち蕎麦

くるみそば 1,210円
(くるみ単品380円)



そばの
こだわりは
こちら!

WEB



蕎麦本来の
風味が
推しのウマさ!

そば粉、わさび、胡桃、山菜など素材には信州産を使用。そば
の実から毎日手打ちし「挽きたて」「うちたて」「ゆがきたて」の
最高の状態で、もりそばは830円にて提供してくれます。

アサヒセト
Presents

2026年馬カ全開で



駆け抜けろ!

3

辛さが選べる絶品カレー&

大きなナンでお腹也大満足

ランチ 990円~
ディナー 1,380円~



約30種の
カレーが
推しのウマさ!

ランチ・
ディナー・
テイクアウト
10%OFF

クーポン



スープ・サラダ・ナン・ライスが昼も夜も食べ放題!
カレーはもちろん、タイ・ベトナム料理まで揃います。
スタッフさんの接客も素晴らしく通いたくなる一軒!

4

テーブルごとに手配りする

出来立てパン食べ放題が人気

焼き立てパン
食べ放題付
ランチ
1,529円~



香り高いパンが
推しのウマさ!

クーポン



季節のコース
-冬-
500円OFF

バリエーション豊かな焼き
立てパンと季節の食材を
ふんだんに使った本格コ
ースが楽しめます。土日祝
限定のモーニングやテイク
アウトも充実!

1

まんまるごへー餅



MAP

はこちら



☎ 090-7305-5329
〒尾張旭市柏井町公園通126
営業 10:00~16:00
(売り切れ次第終了)
休月~金(12/27・28、1/3・4
は休み) 有(店舗北側)

2

信州手打ちそば処
車屋



SNS

はこちら



☎ 0561-51-1550
〒尾張旭市庄中町3-2-1
営業 11:00~15:00※当日分の
蕎麦がなくなり次第終了
休日、1/1~4(12/31は予約
受渡のみ営業) 有

3

インド・アジア料理
KOPILA 晴丘店



WEB

はこちら



☎ 0561-51-0102
〒尾張旭市東本地ヶ原町1-14-1
営業 11:00~L.O.14:30
17:00~L.O.22:00
休 12/31ディナー~1/2
有(16台)

4

ベーカリーレストラン
サンマルク 尾張旭店



WEB

はこちら



☎ 0561-51-1309
〒尾張旭市東大道町原田71
営業 11:00~L.O.14:30、17:30~
L.O.20:00(土日祝はモーニング
9:00~、夜は17:00~オープン)
休 12/31~1/2 有(45台)

5

絶対迷う豊富なメニュー♪

ファミリー・おひとり様にも人気

名物!自家製ティラミス 660円

クーポン



ワンドリンク
無料

濃厚
マスカルポーネが
推しのウマさ!

旭前駅徒歩3分、大人数～おひとり様も利用しやすい隠れ居酒屋。こだわりメニューは300種類!あなたのお気に入りが見つかります♪コース料理は飲み放題付で4,000円～とリーズナブルな価格も◎

6

沖縄珍味&豊富な泡盛♪

沖縄を存分に味わえます

島豆腐のゴーヤチャンプル 880円

産地直送の
沖縄食材が
推しのウマさ!

会計から
10%OFF

クーポン



琉球グラスやシーサーなど雰囲気たっぷりの店内でこだわりの沖縄料理はいかが?目の前で焼く鉄板料理や薪窯ピッツアも魅力。
(120分飲み放題付コース4,000円～)

推してます!

このウマさ!



8

和食職人の技が詰まった

ランチや一品料理に舌鼓♪

松花膳ランチ 限定15食 1,150円

一品一品
丁寧な料理が
推しのウマさ!

昼・夜共に
5%OFF

クーポン



7

毎日食べても飽きない、
ほっこり優しいとんこつ

特とん 1,000円

ずばら
めし(小)
サービス

クーポン



一度はみんな
注文する
推しのウマさ!

「豚骨≡ぐどい」という概念を打ち破る、サラサラスープにファン多数!ラーメンマニアだけでなくファミリーや年配層にも支持される優しい一杯を味わってみて。

揚げ物・魚・刺身・小鉢・デザートまで楽しめる松花膳ランチが人気。限定15食なので早めの来店がおすすめ。夜はこだわりの地酒と季節の味覚を使ったメニューが楽しめます。

5

2☆5 (ニゴ)



WEB
はこちら



☎ 0561-51-2530
📍 尾張旭市東印場町2-3-1
ホワイトビル旭前1F
🕒 17:00～翌3:00
(火～金は10:30～16:00も営業)
🚫 不定休 📺 有

6

旨いの台所
南風 尾張旭店



WEB
はこちら



☎ 0561-51-0456
📍 尾張旭市渋川町3-15-10
🕒 17:00～23:00
(金・土は17:00～23:30)
🚫 火(12/31～1/2は休み)
📺 有(24台)

7

とんこつラーメン
ようら本店



WEB
はこちら



☎ 0561-56-1034
📍 尾張旭市向町2-1-1
大道マンション1F
🕒 11:00～14:00、18:00～20:00
🚫 日曜夜、月曜(年末年始全日営業)
📺 有(共同25台)

8

楽食舟津(ふなつ)



MAP
はこちら



☎ 0561-42-8998
📍 尾張旭市南栄町1-36
ホステイ黒石1F
🕒 11:30～L.O.13:30
17:00～L.O.22:00
🚫 日・第3月曜 📺 有(共同10台)



みんなの笑顔大集合!

ID 11076

スクスクこんにちは enjoy



北原山町

かじ た あお き ち あき みつ き
梶田 晃生くん・千咲くん・光玖くん
(3歳) (4歳) (5歳)

Message

なんでもかんでも3人一緒!! これから先もお互い助け合いながらいろんなことに挑戦してってね!!



桜ヶ丘町

つ だ あ や こ
津田 彩也子ちゃん
(4歳)

Message

自由でわが道を行く末っ子次女の彩ちゃん!! お兄ちゃんとお姉ちゃんと仲良くな♪



東大道町

ふじ た き こ
藤田 稀子ちゃん
(1歳)

Message

わが家の天使ちゃん♡ パパもママも稀子ちゃんのことを世界一だーい好きだよ♡

お子さんの写真を掲載しませんか? 詳細は、ホームページで

対象者: 市内在住で掲載時に小学校入学前のお子さん(きょうだいで応募可)

応募
フォーム



今日のあさちゃん

問 広報戦略課 ☎76-8106 ID 3299

市職員や関係者の皆さんが登場し、イベント・事業の紹介や公共施設の案内など、毎月1日、15日に内容を更新し、市の旬の話題をお届け

1/1~放送

柴田市長の新春インタビュー

1/15~放送

認知症を早期に発見 あたまの元気まる

● 放送チャンネル

グリーンシティコムそらまめ
地上デジタル 12チャンネル

● 放送時間(5分番組)

7:20、9:20、12:20、14:20、18:20、22:20



YouTubeで視聴▶



読者の声



あさぴーとなかまたち。朝早くから元気に活動する皆さんを想像して、朝活っていいよな、気功でイキキしたい! と思いました。(30代)



オーストラリアからの生徒先生招待の特集記事。各中学校での交流の様子が写真で紹介されており、子どもたちにとって貴重な体験になったのだらうなと思いました。(40代)



市長のコラム、魅惑の三島美学です。一度、三島文学を読んでみたいと思います。(50代)

今月の表紙

笑顔なら、きっとウマくい



森林公園乗馬施設で撮影。モデルは、端正なお顔で額の白い模様が特徴的なキャロットくん。愛嬌たっぷりの表情を見ていると、思わずこちらまで笑顔になり、前向きな気持ちにさせてくれました。

編集後記

入庁3年目。4月からこの部署へ異動し、無事新年を迎えることができ、ほっとしています。まだまだ、慣れないことも多いですが、市民の皆さんに分かりやすく親しみやすい誌面を届けられるよう努めていきます。本年も、広報おわりあさひをどうぞよろしくお願いします!(N.S.)

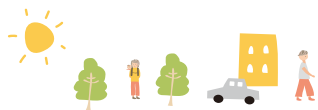

1月の市民相談



●予予約制 ●12:00～13:00、祝・休日、年末年始はお休み

相談名	ID	とき	ところ	問い合わせ先・予約方法
経営 予	2200	5日(税務)、8日(法律)、14日(労務)、 21日(IT) 13:30～16:00	商工会館 相談室	商工会 ☎53-7111 予 電話で
お仕事探し	2208	平日9:00～16:30	市役所ふるさと ハローワーク	ふるさとハローワーク ☎52-1626
労働 予	2205	15日(木) 13:00～16:00	市役所 市民相談室	産業課 ☎76-8185 予 前日12:00までに電話で
消費生活	20169	月・水・金曜日9:00～12:00 火・木曜日13:00～16:00	市役所 消費生活センター	消費生活センター ☎53-2111
法律 予	2605	9・16・23日(金) 13:30～16:20	市役所 市民相談室	予 12/23(火)からLINEで (基本メニューの「相談」から) ※2月分は1/27(火)予約開始 LINE友だち登録▶ 暮らし政策課 ☎76-8155
相続・遺言手続	2604	22日(木) 13:00～15:00		
登記	2608	14日(水) 9:15～12:00		
不動産	2606	7日(水) 13:00～16:00		
建築 予	16602	21日(水) 10:00～12:00	市役所 市民相談室	都市計画課 ☎76-8158 予 1週間前までに電話で 1週間前が祝日の場合は前週火曜日まで
行政	2603	20日(火) 13:00～15:00		総務課 ☎76-8111
人権こまりごと	2607	13日(火) 10:00～12:00		多様性推進課 ☎76-8125
女性の悩みごと 予	1824	6・20日(火) 10:00～15:00	こども家庭課	こども家庭課 ☎53-6101 予 電話で
ヤングケアラー	26789	平日9:00～16:00		こども・子育て相談 ☎53-6102
こども・子育て	1830	平日9:00～16:00		
あさびー子育て コンシェルジュ	26847	平日9:00～17:00		こども家庭課 ☎53-5566
こどもの発達	1846	平日9:00～17:00	こどもの発達 センター	こどもの発達センター ☎53-6103 予 電話で
医師によるこどもの 発達専門 予		14・28日(水) 14:00～17:00		
言語聴覚士による ことばの専門 予		21日(水) 9:00～12:00		
臨床心理士による こどもの心理専門 予		5日(月) 9:00～12:00 29日(木) 13:00～16:00		
精神保健福祉士による こころの健康 予	1699	毎週水曜日(21日を除く) 10:00～15:20	健康課	健康課 ☎55-6800 予 電話で
栄養 予	39065	23日(金) 9:00～11:00		
保健師による健康		平日9:00～11:00		
労働者のための こころの健康 予		14日(水) 14:00～16:00	瀬戸旭医師会館 相談室	瀬戸地域産業保健センター ☎84-1139 予 電話で
出張がん	2692	8日(木) 14:00～16:00	市役所 市民相談室	公立陶生病院がん相談支援センター ☎070-5038-6270
青少年とその 保護者の悩み (スマイルダイヤル)	14319	平日9:00～17:00	少年センター (中央公民館内)	少年センター ☎0120-48-7830 (携帯電話からは☎0561-52-0700) 来所相談は事前に連絡 土曜日は電話相談のみ
		10日(土) 9:00～16:30	電話相談のみ	
高齢者	1674	平日8:30～17:00	地域包括支援センター	地域包括支援センター ☎55-0654
成年後見制度 予	1657	7日(水) 9:30～12:30	市役所 市民相談室	尾張東部権利擁護支援センター ☎75-5008 予 電話で
障がい者	1713	平日9:00～17:00	障がい者基幹 相談支援センター	障がい者基幹相談支援センター ☎76-8140
生活の困窮 予	1684	平日9:00～17:00	地域福祉課	地域福祉課 ☎76-8141 予 電話で。来所相談は事前に連絡



#あたしの尾張旭

あさひ健康
マイスター
チャレンジ
対象事業

ID 29315

Instagramに #わたしの尾張旭 とつけて投稿された写真を紹介します。



@ayanayoga さん
#どうだん亭 #ドウダンツツジ



@ruu.ailes.photo さん
#旭城前 #雨上がり

市公式
アカウント



尾張旭市 | わたしの尾張旭【公式】
@owariasahi_official

Follow Me

公式アカウントをタグ付けし、#わたしの尾張旭と
つけて、ぜひあなたのすてきな1枚を投稿してください!



広告

※広告の内容に関するお問い合わせは、直接広告主へお願いします。

LIXIL不動産ショップ

地元の情報を
随時発信中!

相続の相談窓口常時開設
相続セミナーも毎月開催

愛知県知事免許(10)第13338号 (公社)愛知県宅地建物取引業協会会員

トーエー不動産

尾張旭市東栄町 1-16-26 定休日/水曜日 営業時間/9:30~18:00

0120-35-1080

困ったときにすぐに相談できます。

初めの対応を間違えてしまうと
後で不利な状況になることがあります。
悩んでいるときは、お気軽に相談ください。

予約専用 0120-0871-97
平日9時~18時「瀬戸旭法律事務所」で検索

弁護士法人瀬戸旭法律事務所
尾張旭事務所 弁護士 水野 秀志
(愛知県弁護士会) 三郷駅 徒歩5分

健康診断のコト、お気軽にご相談ください!

人間ドック 市民検診 (全項目受診可能!) 各種団体健診

特定健診 自分にピッタリの健康診断、どれ受けよう?
小さい子どもがいても健康診断受診したい!

子宮・乳腺検診 各種がん検診 法定健診

鎮静下内視鏡 (胃カメラ・大腸カメラ) できます。

医療法人 **あらかわ医院** 健診部門

〒488-0006 尾張旭市大久手町中松原 39 番地 http://arakawa-cl.com/

健康診断専用ダイヤル **0561-53-9668**

電話対応時間
平日 8:30 ~ 16:00
土曜日 8:30 ~ 12:00

子育て中の方に!
健診受診時
無料託児サービス
※要予約

● 全国健康保険協会 (協会けんぽ) 生活習慣病予防健診実施機関
● 愛知県中小企業共済「健康診断受診助成」提携先医療機関

整備士 営業 営業事務

事業拡大のため特別待遇で

スタッフ大募集

未経験でもじっくり、ゆとりをもって教えます

高校・大学 新卒・中途 募集中
クルマ通勤可能
整備士免許取得補助有

詳しくはQRコード
または
お気軽にお電話下さい。

あなたも地域で愛され続ける地元の車屋さんの仲間になりませんか?

門前自動車販売 0561-54-6131

尾張旭市晴丘町池上122-1

