



マチレット

のびざかり

子育てのために



尾張旭市
イメージキャラクター
あさびー

尾張旭市
2026



リスクの少ない口内環境を我が子に

綺麗な歯並びと



オリオン歯科・矯正歯科の特徴

0歳からの
予防プログラムを導入

※ただし保険診療ではありません。
費用は1,650円～5,500円

口呼吸、骨格発育に
合わせた
小児矯正治療の導入

※ただし保険診療ではありません。
費用は1期46万円 2期35万2千円

マウスピース
矯正治療の導入

※ただし保険診療ではありません。
費用は44万円～99万円

一般的な
歯科治療も
行なっ
ています

全て税込表示価格です



Orion Dental

オリオン歯科

〒488-0861 愛知県尾張旭市城前町1-11-18

0561-76-0018

9:30~13:00 14:00~18:00(木・日休診)

詳しい情報、WEB予約等は
こちらから

尾張旭 オリオン歯科

検索

「こども家庭センター」で話してみませんか？・・2

ステップ 1 妊娠と出産のために3

- 母子健康手帳の交付 ○妊娠後期電話相談
- パパママ教室
- 妊産婦栄養教室(だし活のすすめ～おうちで和食～)
- 妊婦・産婦健康診査・乳児健康診査及び新生児聴覚検査
- 妊産婦歯科健康診査
- あさびー子育てコンシェルジュ ○産後ケア事業

ステップ 2 子どもの発達4

- 出生届 ○すくすく赤ちゃん訪問 ○離乳食教室
- ブックスタート事業 ○乳幼児健康診査・健康相談
- 乳幼児歯科健康診査

ステップ 3 各種手当や助成制度6

- 各種手当・助成制度について

ステップ 4 予防接種9

- 定期予防接種

ステップ 5 子どもの病気とケア10

- 主な子どもの病気(突発性発疹、風しん、麻しん、とびひ など)
- こんな症状のときは(発熱、嘔吐、下痢、けいれん、やけど など)
- 瀬戸旭休日急病診療所 ○愛知県小児救急電話相談

ステップ 6 子どもの発達に心配があるとき・・13

- 早期発見と早期支援について
- 発達支援について ○障害児通所支援について

ステップ 7 こどもの発達センターにこここ・・15

- 相談 ○個別支援手帳「こここブック」の活用
- 各種講座・研修の実施 ○各機関との連携

ステップ 8 子育て支援16

- 赤ちゃんの駅 ○子育て支援センター ○児童館
- 保育所 ○保育コーディネーターによる保育相談
- ファミリー・サポート・センター
- 多胎児(双子三つ子)サポート ○こども・子育て相談
- あさびー子育てコンシェルジュ
- こどもの発達センターにこここ

ステップ 9 子育て支援センター17

- 子育てに困ったときは
- 子育てについて学びたいとき、仲間づくりをしたいときは
- 親子で遊べる場所は ○ファミリー・サポート・センター

ステップ 10 保育所・小規模保育事業所19

- 利用の流れ ○保育サービス
- 保育所・小規模保育事業所一覧

ステップ 11 幼稚園・小学校21

- 幼稚園の役割
- 小学校の役割

ステップ 12 児童館、児童クラブ・学童クラブ22

- 児童館 ○ランドセル来館(愛称:ランらん)
- 児童クラブ・学童クラブ

ステップ 13 子育て悩みごと相談24

- 悩みごと相談窓口

ステップ 14 子どもへの虐待25

- なくそう子どもへの虐待
- もしや虐待ではという疑いを持ったときに

ステップ 15 子育て支援マップ27

- 子育て支援の主な施設

ヤングケアラー29

ケーススタディ3530

あさびー子育て応援ナビ31

尾張旭市役所の開庁時間について
 午前9時～午後5時(令和8年9月30日まで)
 午前9時～午後4時(令和8年10月1日から)
 ※電話についても、原則として窓口サービス時間に合わせた運用とします。
 令和8年1月15日現在で編集しています。
 この情報誌は、広告主の協賛により作成をされたものです。

※コンテンツの一部は、厚生労働省ホームページ(<https://www.mhlw.go.jp/>)の情報をもとに株式会社ジチタイアドが作成したものです。
 ※当冊子の著作権を侵害する行為(SNSやHPへの無断転載、デザインや文言の流用、複製物の商用利用等)は法律で禁じられています。

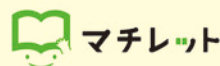

マチレットは、自治体から市民へ専門性が高い情報をよりわかりやすく確実に伝える、地域に寄り添う「マチのブックレット」です。

発行:尾張旭市 こども子育て部 こども家庭課
 〒488-0074 愛知県尾張旭市新居町明才切57番地
 尾張旭市保健福祉センター3階
 ☎0561-53-6101
 編集・デザイン:株式会社ジチタイアド 令和8年3月発行



「こども家庭センター」で話してみませんか？

こども家庭センターは、妊娠期から子育て期までのさまざまな悩みに応じる総合相談窓口です。こどもに関する相談をなんでも受け付けています。お一人で悩まず気軽にご相談ください。

こども家庭センター

母子保健分野と児童福祉分野がそれぞれ連携・協力しながら、切れ目ない支援を行っています。

開所日 月～金曜日(祝・休日、年末年始を除く)

対象 0～18歳までのお子さんとその家族

場所 保健福祉センター内 3階



母子保健に関すること

保健師や助産師などが妊産婦・乳幼児及びその家族を対象に、安心して子育てできるようサポートしています。

- 妊娠や出産の悩み
- 子育ての悩み

児童福祉に関すること

家庭児童相談員などがさまざまな困り事を抱えるこどもや家庭への支援をしています。

- 家族や家庭の悩み
- 18歳未満のこども自身の悩み

問い合わせ先

母子保健係 ☎53-5566

家庭相談係 ☎53-6102

「こども家庭センター」で話してみませんか？





母子健康手帳の交付

妊娠おめでとうございます。

妊娠がわかったら、まず保健福祉センター内こども家庭センター(母子保健係)に妊娠届出書(受診された医療機関で発行)を提出し、母子健康手帳の交付を受けましょう。

母子健康手帳は、妊娠中のお母さんとこれから生まれてくるお子さんの健康や成長の記録をつづっていくものです。大切に保管し、活用してくださいね。

妊娠後期電話相談(妊娠28~34週頃)

妊娠期から子育て期を安心して過ごしていただくために、妊娠届出書の情報を基に、対象となる(第一子及び多胎妊娠)妊婦さんに保健師や助産師が順次電話をし、サポートします。

パパママ教室

家族で協力して出産・育児にのぞめるように、ご家族の方が一緒に学べる教室を実施しています。また妊娠・出産・育児についての不安や悩みをお持ちの妊婦さんが、助産師や保健師に相談出来る場にもなっています。赤ちゃんを迎える準備を一緒に学びましょう。お母さんやご家族のみでの参加も可能です。お気軽に参加してください(日程などは市ホームページ・広報等をご覧ください)。

妊産婦栄養教室(だし活のすすめ~おうちで和食~)

妊娠中から健康的な食生活を心がけることは大切です。和食の基本となるだしの取り方を実習します。普段の食生活に取り入れ、やがて始まる離乳食に活用し、和食を習慣化することで、家族みんなの健康を守っていきましょう(日程などは市ホームページ・広報等をご覧ください)。

妊婦・産婦健康診査・乳児健康診査及び新生児聴覚検査

妊娠中及び出産後の母体の健康状態や乳児の成長・発育状況を把握するため、健康診査を受けましょう。新生児の聴覚に関する異常の早期発見及びその対応を図るため、新生児聴覚検査を受けましょう。母子健康手帳交付時に県内医療機関にて一部の検査項目が無料で受けられる受診票をお渡しします。県外医療機関で受診した場合も一部費用の助成が受けられます。

妊産婦歯科健康診査

妊娠中はつわりやホルモンの変化が原因で、むし歯や歯周病になりやすい時期です。

生まれてくるお子さんのためにも一度、自分のお口の中を診てもらいましょう。

母子健康手帳の交付を受けた日から出産後1年以内に、市内指定歯科医療機関で、無料で1回、歯科健康診査を受けることができます。

あさび一子育てコンシェルジュ

保健師・助産師等が妊娠・授乳・育児・予防接種・歯の健康・栄養等に関するさまざまな相談に応じます。電話・面談・家庭訪問等でサポートします。

産後ケア事業

出産後のお母さんの「からだ」と「こころ」のケア、授乳指導や育児支援について、市が委託する医療機関や助産所で宿泊・通所・訪問で受けられる事業です。事前申込が必要ですので、希望されるかたはご相談ください。

問い合わせ先 | こども家庭センター(母子保健係) ☎53-5566

ステップ 2

子どもの発育

赤ちゃんから幼児、そして小学生へと成長していく様子(表情、行動)や、その時期に必要な手続き・健康診査などを一緒に掲載しています。

子どもの発達、発育は個人差がありますので、一つの目安にしてください。

月齢	妊娠	誕生	1か月	2か月	4か月	8か月	10か月
お子さんの成長			●顔を見つめる	●物を目で追う ●声を出して笑う ●首がすわる	●寝返りをする ●物をつかもうとする	●自分で座る	●ハイハイを
手続き・健康診査など		●母子健康手帳交付 ●妊娠後期電話相談 ●パパママ教室 ●妊産婦歯科健康診査(歯科医療機関)	●出生届 ●すくすく赤ちゃん訪問 ●1か月児健康診査(医療機関)	●産婦健康診査(医療機関)	●3~4か月児健康診査 ●離乳食教室	●赤ちゃん育児・離乳食相談(ブックスタート事業開催)	●9~10か

出生届

出生証明書、母子健康手帳が必要です。

離乳食教室



生後4か月以上のお子さんの保護者を対象に、手軽にできる離乳食や食事の工夫、ポイントを学びます。

すくすく赤ちゃん訪問

生後4か月までの赤ちゃんがいるご家庭を訪問し、子育て情報の提供や、お祝い品をお届けしています。

赤ちゃんの成長や育児・母乳のことなど相談がある場合は、助産師等が訪問します。

ブックスタート事業

本を介して親子がふれあうことにより、子どもの健やかな成長と、親子のつながりの大切さを学びます。赤ちゃん育児・離乳食相談時に開催しています。





	12か月	18か月	2歳	3歳	4歳	5歳	6歳
する	<ul style="list-style-type: none"> ●つかまり立ちをする ●つたい歩きをする 	<ul style="list-style-type: none"> ●ひとりでしっかり歩く ●意味のある言葉をいう 	<ul style="list-style-type: none"> ●走る ●「わんわん いた」など2語文を話します ●意味のある言葉をいう 	<ul style="list-style-type: none"> ●なまえをいう ●ボタンをかける 	<ul style="list-style-type: none"> ●片足ケンケンをする ●ボタンをかける 	<ul style="list-style-type: none"> ●片足で5~10秒間立てる ●でんぐり返しをする 	<ul style="list-style-type: none"> ●片足で5~10秒間立てる
月児健康診査(医療機関)		<ul style="list-style-type: none"> ●1歳6か月児健康診査 	<ul style="list-style-type: none"> ●2歳3か月児歯科健康診査・健康相談 	<ul style="list-style-type: none"> ●3歳児健康診査 	<ul style="list-style-type: none"> ●春・秋の子ども歯科健診 		<ul style="list-style-type: none"> ●6歳児歯科健康診査(歯科医療機関)

乳幼児健康診査・健康相談

3~4か月児健康診査、1歳6か月児健康診査、3歳児健康診査

小児科医による診察・保健師の個別相談等を行います。1歳6か月児・3歳児健康診査は、歯科健診・歯科衛生士による歯磨き指導・フッ素塗布を行います。また、3歳児健康診査では視機能検査を行います。

赤ちゃん育児・離乳食相談(6~7か月児対象)

保健師、管理栄養士の個別相談等を行います。

2歳3か月児歯科健康診査・健康相談

歯科健診・歯科衛生士による歯磨き指導・フッ素塗布・保健師の個別相談等を行います。

乳幼児歯科健康診査

春・秋の子ども歯科健診(未就学児対象)

歯の話、歯科健診、フッ素塗布、個別相談などを行います。

6歳児歯科健康診査

市内指定歯科医療機関で1回受けることができ、歯科健診・フッ素塗布またはシーラント処置を実施します。



【問い合わせ先】

- 出生届/市民課 ☎76-8131
- その他/子ども家庭センター(母子保健係) ☎53-5566

ステップ 3

各種手当や助成制度

子どものいる家庭に対し、安心して子育てができるように、各種手当の支給制度や医療費の助成制度があります。お気軽にお問い合わせください。

① 妊婦支援給付金

出産育児関連用品や子育て支援サービスでの使用を目的とした給付金を支給します。

対象者 市内に住所を有する妊婦であって、妊婦給付認定を受けたかた。

問い合わせ先 | こども家庭センター(母子保健係) ☎53-5566

② 児童手当

児童を養育している家庭の生活の安定と児童の健全育成の向上などを目的として、次に該当するかたに手当を支給する制度です。

対象者 市内に住所があり、0歳から高校生年代までの児童を養育しているかた。

③ 児童扶養手当

ひとり親家庭等の生活の安定と自立の促進などを目的として、次に該当するかたに手当を支給する制度です。

対象者 市内に住所があり、次のいずれかの状態にある18歳以下(18歳に達した日の属する年度の末日まで)

の児童を養育しているかた(所得が一定限度額以上のかたは除きます)。

- ・父母が婚姻を解消した児童
- ・父又は母が死亡した児童
- ・父又は母の生死が引き続き1年以上明らかでない児童 など

④ 遺児手当

ひとり親家庭等の生活の安定と児童の健全育成の向上などを目的として、次に該当するかたに手当を支給する制度です。

対象者 市内に住所があり、次のいずれかの状態にある18歳以下(18歳に達した日の属する年度の末日まで)

の児童を養育しているかた(所得が一定限度額以上のかたは除きます)。

- ・父母が婚姻を解消した児童
- ・父又は母が死亡した児童 など

⑤ 遺児就学手当

ひとり親家庭等の児童の健全育成の向上などを目的として、次に該当するかたに手当を支給する制度です。

対象者 市内に1年以上住所があり、次のいずれかの状態にある義務教育就学中の児童を養育しているかた(所得税が課税されているかたは除きます)。

- ・父母が婚姻を解消した児童
- ・父又は母が死亡した児童
- ・父又は母の生死が引き続き1年以上明らかでない児童 など

問い合わせ先 | こども未来課 ☎76-8149(②～⑤)

⑥ 障害児福祉手当

日常生活の介護負担を軽減することを目的として、次に該当するかたに手当を支給する制度です。

対象者 市内に住所があり、身体または知的に重度の障がいがあるため、日常生活において常時介護を必要とする20歳未満のかた(所得が一定限度額以上のかた、障がい事由とした年金を受給しているかた、施設に入所しているかたは除きます)。

〈障がいのめやす〉…身体障害者手帳1級及び2級の一部、療育手帳A判定(IQ20以下)

⑦在宅重度障害者手当

日常生活の介護負担を軽減することを目的として、次に該当するかたに手当を支給する制度です。

ただし、障害児福祉手当の受給者は除きます。

対象者 市内に住所があり、在宅で生活している身体または知的に重度の障がいがあるかた(所得が一定限度額以上のかたは除きます)。

〈障がいのめやす〉…身体障害者手帳1級・2級、療育手帳A判定(IQ35以下)

身体障害者手帳3級で療育手帳B判定(IQ50以下)

⑧重度心身障害児介護手当

日常生活の介護負担を軽減することを目的として、次に該当するかたに手当を支給する制度です。

障害児福祉手当あるいは、在宅重度障害者手当との併給が可能です。

対象者 市内に住所があり、在宅で生活している18歳未満の重度身体障がい児または重度知的障害児を介護しているかた(所得が一定限度額以上のかたは除きます)。

〈障がいのめやす〉…身体障害者手帳1級・2級、療育手帳A判定(IQ35以下)

⑨特別児童扶養手当

身体または精神に障がいのある児童の福祉の増進を図ることを目的として、次に該当するかたに手当を支給する制度です。

対象者 市内に住所があり、身体または精神に重度・中度の障がい(または病状)がある20歳未満の児童を養育しているかた(所得が一定限度額以上のかた、障がいを事由とした年金を受給しているかた、施設等に入所しているかたは除きます)。

⑩育成医療

18歳未満の身体に障がいのある児童、またはそのまま放置すると将来障がいを残すと認められる疾患がある児童が、手術等の治療を受けることにより、障がいが軽減されるよう、医療費の一部を公費により負担します。

対象者 市内に居住する児童の保護者(所得が一定限度額以上のかたは除きます)。

治療の例 口蓋裂等形成術、脊椎側彎症、関節置換術、ペースメーカー埋込み術、人工透析療法 など

問い合わせ先 | 地域福祉課 ☎76-8142 (⑥～⑩)

⑪国民年金保険料 産前産後期間及び育児期間の免除制度

国民年金第1号被保険者のかたは、出産予定日または出産日が属する月の前月から4か月間(多胎妊娠の場合は出産予定日または出産日が属する月の3か月前から6か月間)の国民年金保険料が免除されます。該当されるかたは、出産予定日の6か月前から届出可能です。また令和8年10月より、その子が1歳になるまでの育児期間も免除されます。

対象者 国民年金第1号被保険者で、出産日が平成31年2月1日以降のかた。

※育児免除については詳細未定

⑫国民健康保険税 産前産後期間の免除制度

国民健康保険被保険者のかたは、出産予定日または出産日が属する月の前月から4か月間(多胎妊娠の場合は出産予定日または出産日が属する月の3か月前から6か月間)の国民健康保険税(所得割額・均等割額)が免除されます。該当されるかたは、出産予定日の6か月前から届出可能です。(出産育児一時金の支給を受ける場合は届出不要です。)

対象者 尾張旭市国民健康保険被保険者で出産日が令和5年11月1日以降のかた。

問い合わせ先 | 保険医療課 ☎76-8151 (⑪～⑫)

⑬未熟児養育医療

身体の発育が未熟なまま生まれ、入院を必要とする乳児が、指定養育医療機関において入院治療を受ける場合に、その治療に要する医療費を公費により負担する制度です。

- 対象者** 市内に住所を有する未熟児(満1歳の誕生日の前日まで)で、次に掲げるいずれかの症状等を有し、医師が入院養育を必要と認めたもの。
- ・出生時体重が2,000グラム以下のもの
 - ・生活力が特に薄弱であって、一定の症状を示すもの

⑭子ども医療費助成

子どもの福祉の増進を図るため、医療保険が適用となる医療費の自己負担額を助成します。

- 対象者** 市内に住所を有する児童(18歳に達する年度の3月31日まで)。
- ただし、障害者医療費または母子父子家庭医療費の受給資格に該当するかたは、それらの助成制度が優先されます(未就学児を除く)。

⑮障害者医療費助成

身体、知的、精神等に障がいがあるかたに対し健康の保持と福祉の増進を図るため、医療保険が適用となる医療費の自己負担額を助成します。

- 対象者** 市内に住所を有する心身に障がいがあるかたで、次のいずれかに該当するかた。
- ・身体障害者手帳の交付を受けているかたで、障害等級が以下のかた
 - 1～3級のかた ●4級で腎臓機能障害のかた ●4～6級で進行性筋萎縮症のかた
 - ・A判定又はB判定の療育手帳(IQ50以下)をお持ちのかた
 - ・自閉症状群と診断されたかた
 - ・精神障害者保健福祉手帳1級または2級の交付を受けているかたで、自立支援医療受給者証(精神通院)をお持ちのかた

⑯母子・父子家庭医療費助成

ひとり親家庭の健康の保持と福祉の増進を図るため、医療保険が適用となる医療費の自己負担額を助成します。

- 対象者** 市内に住所を有する母子家庭等で、次のいずれかに該当するかた(所得が一定限度額以上のかたは除きます)。
- ・18歳以下の児童を養育している父又は母及びその児童(18歳に達する年度の3月31日まで)
 - ・父母のいない児童(18歳に達する年度の3月31日まで)

⑰精神障害者医療費助成

精神に障がいがあるかたの健康の保持と福祉の増進を図るため、自立支援医療(精神通院医療)による医療費自己負担額及び精神障がいによる入院療養の医療保険が適用となる医療費の自己負担額の2分の1を助成します。

- 対象者** 市内に住所を有する精神に障がいがあるかたで、次に該当するかた。
- ・自立支援医療受給者証(精神通院)の交付を受けているかた
 - ・精神保健及び精神障害者福祉に関する法律第5条第1項に規定する精神疾患で、入院により療養を受けているかた

問い合わせ先 | 保険医療課 ☎76-8152(⑬～⑰)



クルマの健康診断付き車検

早期発見に役立ちます!



これが、安心して、安全、快適に乗れるポイント!

- ✓ 見えないシステムを「見える化」!
- ✓ O△Xではっきりと、分かりやすく安全確認。
- ✓ 短時間で、判定+証明書発行。
- ✓ 「走る・止まる・曲がる」をセーフティーチェック!
- ✓ 対話型・立ち会い車検で明細会計。

スマイル車検独自の「健康診断付き」で安心車検!



ご利用のお客様からも「驚き」と「安心」のお声が!

おれの車って、こんなにいっぱいコンピューター付いてるんや!

ハッキリ確認できたので、ものすごく安心した。

以前の2回のエンストが診断結果に出てとても驚いた。



LINEでさらに便利に!

- お得な情報をいち早くお届けします!
- LINEチャットでやり取りが簡単、見積りもOK! 煩わしく無い!
- 車検や点検のお知らせが届くから、漏れや忘れがありません!
- プレゼントが当たる、クイズ大会も開催!

LINEで新規に、お友だち登録していただくと全員に 500円の「整備割引券」プレゼント!

おトクな割引もごさいます!

4ヶ月以上のご予約で **4,000円OFF** + 初回車検ならさらに **3,000円OFF** **最大割引7,000円**

さらにスマイル車検は、快適なカーライフをサポートします!

1回きりじゃない!

車検後もずーっと

「メンテナンスフリーで安心」& 「割引券でお得」な

スマイルクーポン

車検を受けられたお客様にもれなくプレゼント!!

オイル交換ご優待券

12ヶ月点検半額券

18ヶ月点検ご優待券

6ヶ月点検ご優待券

OBD健康診断ご優待券

その他お得なクーポン付き
※詳細は各店にお問合せください。

地域にお住まいの方は皆様お客様です! 他社でご購入のお車でも大歓迎! 遠慮なくご来店ください!!



尾張旭店

当社はおかげさまで
創業53年

尾張旭市東印場町2丁目4-14 (株)小鈴自動車

HP <https://www.kosuzu-auto.co.jp/>

車検 部品・用品 車販 板金
クイック一般整備 塗装 保険



お見積り・お申し込み・お問い合わせは

☎ **0120-92-0821** 受付時間 9:00~18:00

必ず車検証(自動車検査証)を見ながらお電話ください!

FAX **0561-54-0759** 24時間受付中!!

車検証とご連絡先、お電話番号、お名前、ご希望の車検日を記入して、ご送付ください。こちらから連絡いたします。

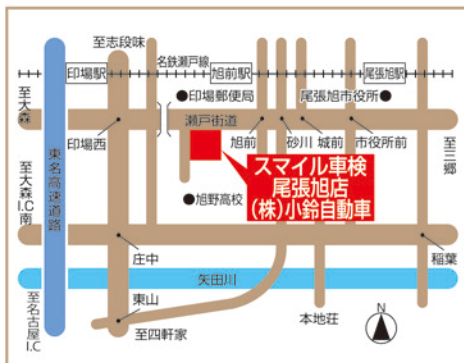

ステップ 4

予防接種



予防接種の目的は、さまざまな感染症を予防することで、子どもの月齢や年齢に応じた予防接種があります。副反応が出ることもごくまれにありますので、予防接種についてよく理解し、納得したうえで受けましょう。

問い合わせ先 保健福祉センター内1階 健康課 ☎55-6800

生ワクチン(注射)

BCG・麻しん風しん混合・水痘・★おたふくかぜ など

次の生ワクチン(注射)の接種まで27日以上あける=4週間後の同じ曜日から接種可能

生ワクチン(経口)

ロタ

不活化ワクチン

B型肝炎・肺炎球菌・5種混合・日本脳炎・2種混合・HPV・★インフルエンザ など

(注)同じ種類のワクチンを何回か接種する場合には、それぞれに定められた期間があります。

3～4か月児健康診査で配布する「予防接種と子どもの健康」をご覧ください。

定期予防接種

(令和7年9月現在)

種類	対象年齢・回数	場所
ロタウイルス	(1価:ロタリックス)生後6週～24週までに2回接種 (5価:ロタテック)生後6週～32週までに3回接種 ※ワクチンは2種類あります。どちらかを選択。 1回目の接種は、生後14週6日までに行うことが推奨されています。	尾張旭市・瀬戸市の予防接種指定医療機関 ※上記以外で接種を希望される場合は健康課に事前にご相談ください。
B型肝炎	1歳未満で3回接種	
肺炎球菌	2か月～5歳未満で4回(※)接種 ※接種開始年齢により回数が異なります。	
5種混合 (ジフテリア 破傷風 百日せき ポリオ ヒブ)	2か月～7歳6か月未満で4回接種	
結核 (BCG)	1歳未満で1回接種	
麻しん 風しん 混合 (MR)	[1期]1歳～2歳未満で1回接種 [2期]年長の学年に1回接種	
水痘	1～3歳未満で2回接種	
日本脳炎	[1期]6か月～7歳6か月未満で3回接種 [2期]9歳～13歳未満で1回接種	
2種混合 (ジフテリア 破傷風)	11歳～13歳未満で1回接種	
子宮頸がん予防 (HPV)	小学6年生～高校1年生の学年の女子 9価:シルガード9の場合 ①1回目の接種を15歳になるまでに受ける場合は2回接種 ②1回目の接種を15歳になってから受ける場合は3回接種	



★任意の予防接種には、インフルエンザ、おたふくかぜなどがあります。



新しい家族を迎える場所として

NAGOYA
BIRTH CLINIC

名古屋バースクリニック

産婦人科・形成外科・小児科・美容皮膚科

当クリニックの4つの特徴

01 複数の産婦人科医が在籍

緊急時、夜間も迅速な対応ができるよう複数の産婦人科医師が在籍しています。

02 他科と連携したチーム医療

小児科医、形成外科医が在籍しそれぞれの分野のプロフェッショナルが妊娠から出産、産後まであらゆる面からサポートします

日本産婦人科学会認定専門医/日本形成外科学会認定専門医/日本小児科学会認定専門医

03 無痛分娩

陣痛の痛みを緩和しながらお産する「無痛分娩」を行っています。

※自由診療となります。
費用についてはお問い合わせください。

メモリアルな入院生活

出産の祝福を料理で表現



入院中はレストラン「シゴニーユ」でフレンチのシェフによるランチとディナーを。退院前にはセレブレーションディナーを提供いたします。

託児室完備で二人目の出産も安心



陽射しが差し込む50㎡もの広さの託児室。入院中だけでなく検査や診察時も子供を預かってくれるので安心。※完全予約制

カメラマンによる新生児フォト撮影サービス



入院中に赤ちゃんを撮影し1枚プレゼント。また、クリニック内にはフォトスタジオも完備し華やかな衣装での撮影も可(別途要予約)。

お問い合わせ・ご相談はこちら TEL052-778-1103

ホームページからネットでご予約できます。

名古屋バースクリニック | Q



ステップ
5

子どもの病気とケア

かかりやすい病気とケア



主な子どもの病気

突発性発疹

5~7か月くらいまでに、どの子どももかかる広く一般に知られている病気で、3、4日高熱が続いた後、全身にあせものような発疹が出ます。発疹は数日で消えます。軟便や下痢の症状がみられることがありますが、他の症状はほとんどありません。

高熱のときに解熱剤を使用する程度で自然に治る病気です。

水ぼうそう(水痘)

約14~21日の潜伏期間のあと、軽い発熱とともに、赤い小さな発疹が次々とできては水疱になり、やがてかさぶたになると、感染力はなくなります。この期間は約1週間です。

かきむしると化膿することがあるので触れないようにしてください。また、他の子と接触しないように自宅で静かに遊ばせましょう。

風しん(3日はしか)

軽い発熱とともに、はしかに似た赤い発疹ができませんが規模は小さく少なめです。潜伏期間は約14~21日です。せきや鼻水はあまり出ず2、3日で発疹が消えます。リンパ腺が腫れることがあります。

安静と栄養に気を配ってください。

溶連菌感染症

約2~5日の潜伏期間があります。細菌がのどに感染し、のどや口の中が炎症を起こして痛みます。高熱や嘔吐、発疹が手足や体に出ます。舌が赤くぶつぶつでイチゴのようになります。腎臓の機能に影響を及ぼす場合がありますので、医療機関を受診しましょう。

水分を中心に口当たりの良いものを摂りましょう。抗生物質を使用すると3、4日で症状が治まります。

麻しん(はしか)

約10~12日の潜伏期間があります。発熱・鼻水・せきなどのかぜのような症状で始まります。3、4日すると、今度は口の中に細かい白い水疱が出てきます。これがはしかの大きな特徴です。赤い発疹が全身に出たらピークで2、3日後に熱が下がります。

安静にして水分や消化に良いものを摂り、肺炎や中耳炎などの合併症に気をつけてください。

おたふくかぜ(流行性耳下腺炎)

耳下腺(耳の下にあるだ液腺)や顎下腺(あごの下にある腺)がはれて痛みます。

高熱やけいれんを伴う「無菌性髄膜炎」を起こすことがしばしばあり、難聴の原因としても知られています。約14~24日の潜伏期間があります。感染しやすい時期は、耳下腺がはれる数日前から病後1週間ほどです。

安静と栄養に気を配ってください。

とびひ

皮膚にかゆみや水疱などができる病気です。水疱はかぶれやすく、ただれてかさぶたになります。かゆみがとても強いので、子どもはかきむしってしまいます。その手で他の所をかくと、まるで「飛び火」のように全身に移っていきます。

予防は皮膚を清潔にして、湿疹や虫刺されの跡を汚れた手でかかないようにします。

乳幼児突然死症候群

それまで元気だった赤ちゃんが、事故や窒息ではなく、眠っている間に突然亡くなってしまふ疾患です。

あおむけに寝かせ、できるだけ母乳で育てましょう。赤ちゃんのまわりで、タバコを吸うことはやめましょう。

発熱

子どもは、厚着や室内の暖房などにより、すぐ体温が上がってしまいます。熱っぽいと思ったら、まず、まわりの環境や状況をチェックしましょう。かぜなどで熱が出るのは、からだがウイルスと闘っている証拠です。解熱剤をむやみに使うのではなく、小児科医の指示に従いましょう。お茶や子ども用イオン飲料などでこまめに水分を補給し、安静にしてください。

ワンポイント

手足が冷たく寒さを訴えるときは温めて、逆に手足や顔がほてり暑さを訴えるときは冷やすとよいでしょう。



嘔吐

吐いたものが気管につまらないように、顔を下向きに(寝ている場合は、横向きに)しましょう。吐き気が強い間は、何も飲ませないで様子を見ましょう。落ち着いてから、湯冷まし、番茶、子ども用イオン飲料などで、少しずつ水分を補給しましょう。水分をまったく受けつけないときや、ぐったりしているときは、すぐに医療機関を受診しましょう。

ワンポイント

吐いたものにおいては、さらに吐き気を誘います。汚れた衣類や寝具はすぐに取り替え、うがいや口を拭くなどしてサッパリとしてあげましょう。



下痢

腹痛、発熱、顔色や機嫌など気になる症状がある場合は、早めに医療機関を受診しましょう。うんちの様子を医師に見せたいときは、ビニール袋におむつを入れて持参しましょう。腹痛を伴う場合は、衣服をゆるめ、お子さんが楽な体勢をとれるようにしましょう。脱水を予防するために、湯冷まし、麦茶、子ども用イオン飲料などで水分を補給しましょう。

ワンポイント

うんちの状態がよくなってきたら、おもゆやお粥、スープ、味噌汁、すりおろしリンゴなど、消化によいものから少しずつ摂りましょう。離乳食は、ひとつ前の段階まで戻して、様子を見ながら与えましょう。

けいれん

まず、冷静に対処しましょう。静かに寝かせ衣服をゆるめ、嘔吐やけいれんの時間及び部位をよく観察します(メモをしておくこと診察を受けるときに役立ちます)。熱の上がり始めに起こすけいれんは、心配のない場合が多いといわれていますが、初めてけいれんを起こしたときやけいれん後も意識がはっきりしないとき、または何度も繰り返すときは、すぐに医療機関を受診しましょう。

ワンポイント

口の中にスプーンや箸などは入れてはいけません(かえって危険です)。また、からだを揺さぶり、大声で名前を呼ぶなどの刺激を与えないようにしましょう。



やけど

とにかく流水で、やけどをした部分を30分以上冷やしましょう。その際、患部に直接勢よく水をあてることは避けましょう。やけどの範囲が子どもの手のひらより大きい、顔や頭にやけどをした、皮膚が白く変色したりむけたりしている場合などは、急いで医療機関を受診しましょう。カイロや湯たんぽなどで低温やけどを起こした場合は、深部に達していることが多いので、必ず受診しましょう。全身にやけどを負った場合は、服の上からシャワーで水をかけて冷やしますが、無理やり服を脱がしてはいけません。

ワンポイント

勝手な判断で軟膏、アロエなどを塗ってはいけません。感染を起こすことがあります。清潔なガーゼを患部にあて、水ぶくれはつぶさないようにしてください。



鼻血

子どもは、ちょっとしたことでよく鼻血を出します。出血がすぐ止まるようなら基本的には心配はありません。止血の方法は、うづむきかげんにし、ティッシュを鼻にあてて出血している小鼻の上を圧迫します。氷や冷たいタオルなどを使って冷やすのも、止血には有効です。

頭を打った

子どもはよく頭を打ちますが、一般的には、すぐ泣いて痛がっても、その後は普段と変わりなく遊んでいるようなら、心配はありません。こぶができている場合は、氷水や冷たいタオルで冷やし、その日は安静を心がけましょう。ただし、何度も吐く、ポーっとしている、顔色が悪い、食欲がない、意識がない、けいれんしているときなどは、すぐに医療機関を受診しましょう。

肘内障

肘の関節のじん帯がはずれたものを肘内障といいます。激しい痛みとともに肘から下が動かせなくなります。整形外科や小児科で簡単に治りますので、患部を固定し受診しましょう。小学校入学の頃には、骨の先端がしっかりとふくらみ、じん帯も強くなってくるので自然にはずれなくなります。

せき

せき込んだときは、上体を起こすと楽になります。たて抱きをしたり、イスに座らせたりして、背中をさするとよいでしょう。発熱や鼻水などの症状を伴う場合や、せきがひどくなっているときは医療機関を受診しましょう。また、呼吸困難を起こし顔色が悪い場合は、急いで医療機関を受診しましょう。

ワンポイント

後頭部から首にかけてたたいても、止血効果はありません。また、すぐ、顔を上に向かせると血液がのどに流れ込み、吐き気を誘発することがあります。

ワンポイント

数日後に異常が出てくることがあります。しばらくは注意して見守りましょう。



ワンポイント

一度外れるとくせになりやすいので、腕を強くひっぱらないように注意しましょう。



ワンポイント

せきには、ウイルスや細菌などを体外に排出する役目があります。むやみに市販のせき止め薬に頼らないほうが良い場合もありますので注意しましょう。たんの切れをよくするには、室内を加湿し、水分を多めに摂るとよいでしょう。

瀬戸旭休日急病診療所 ☎0561-82-9911

診療日 日曜日、祝日・休日、年末年始

診療時間 午前9時～正午(受付時間:午前8時45分～11時30分)
午後2時～5時(受付時間:午後1時45分～4時30分)

診療科目 内科・小児科

場所 瀬戸市西長根町7番地(瀬戸旭医師会館敷地内)

瀬戸旭休日急病診療所
ホームページ▶



混雑緩和のため、インターネット予約を開始しました。

詳細は瀬戸旭休日急病診療所(<https://www.setoasahi.com/holiday-cl/>)をご覧ください。

※注意事項

夜間の急病などの場合は、かかりつけの医師にご相談ください。かかりつけの医師が不在のときは救急医療情報センター(☎0561-82-1133、<https://www.qq.pref.aichi.jp/>)へお問い合わせください。

愛知県小児救急電話相談

夜間に看護師や小児科医からアドバイスが受けられます。

#8000 又は☎052-962-9900

毎日午後7時～翌日午前8時



ショッピングタウン
アスカ3Fでお待ちしています!

初めての習い事

スイミングに しませんか?

スイミングは健康な体づくりができることはもちろん、親御さんと離れてレッスンをすることで自立心が芽生えたり、コーチやお友達とお話することでコミュニケーション能力が向上したりとメリットがたくさんあります!

ベテランの指導員が
優しく丁寧に指導

送迎ついでに
お買い物もできて便利!

随時体験
レッスン
実施中!

ベビー クラス

【対象】満6か月～3歳0か月

【日・時】月・木/11:30～12:30

【月会費】週1回(振替なし):3,520円
週1回(振替あり):4,620円
週2回:5,720円

幼児学童 クラス

【対象】3歳～中学生

【日・時】ホームページを
ご確認ください

【月会費】週1回:8,470円
週2回:10,450円

その他チャレンジコース、
大人の方向けのコースもあります

入会の際は別途入会費:3,300円、
年会費:3,300円、入会事務手数料:2,200円が必要です



キンダー クラス

【対象】2歳10か月～4歳11か月

【日・時】月・水・金/15:15～16:00

【月会費】週1回(振替なし):
6,600円



各種キャンペーンも実施中!お気軽にお問い合わせください

HPはこちら



0561-52-1551

〒488-0801 尾張旭市東大道町原田2525-5
ショッピングタウンアスカ3F



営業時間 月・火・木・金/10:00～21:45 水曜日/11:30～19:30 土曜日/10:00～20:30

休館日 日曜日

ステップ
6

子どもの発達に心配があるとき

育児で孤立しないために

発達に心配のあるお子さんのためのさまざまな相談や支援などを行っています。
お気軽にお問い合わせください。

早期発見と早期支援について

子どもの発達には個人差があります。乳幼児期に発達の遅れを見分けることは難しいことですが、次の機関で早期発見・早期支援を行っています。

① こども家庭センター(母子保健係)(保健福祉センター内 3階) ☎53-5566

- 乳幼児健康診査・健康相談(※)
こどもの発育・発達に関する相談に応じています。
※3~4か月健康診査、赤ちゃん育児・離乳食相談、1歳6か月児健康診査、2歳3か月児歯科健康診査・健康相談、3歳児健康診査
- おひさま教室
ことばや関わりなどの不安や心配があるお子さんと保護者が、遊びや講話、保護者同士の座談会を通して相談できる場です。
- 電話や面談、家庭訪問での相談
地区担当保健師が相談に応じています。

② こどもの発達センターにここ(保健福祉センター内 3階) ☎53-6103

子どもの発達に関する相談、予約制の専門相談、個別支援手帳「にここブック」の活用、発達支援に関する講座などを実施しています。詳細についてはステップ7をご参照ください。

③ 専門医療機関(検査・診断)

旭ろうさい病院・小児科発達支援外来
☎0561-54-3131代

愛知県医療療育総合センター
☎0568-88-0811代

あいち小児保健医療総合センター
☎0562-43-0500代

④ あいち発達障害者支援センター ☎0568-88-0811(代)

自閉スペクトラム症やアスペルガー症候群などの発達障がいをお持ちのお子さんやその家族の心配ごとなどの相談に、専門職員がお応えします。愛知県医療療育総合センター内にあります。

⑤ 愛知県中央児童・障害者相談センター ☎052-961-7250

子どもの発達相談・養育支援、療育手帳の交付判定、知的障がいに関する判定書及び証明書の交付や児童養護施設などへの入所・措置などの相談に、児童福祉司や児童心理司が応じます。

療育手帳について

療育手帳は、知的障がいのあるお子さんに、本人または保護者からの申請に基づき交付されるもので、各種の福祉サービスを受けるために障がいがあることを証明するものです。





発達支援について

個別に支援の必要があるお子さんに対し、支援するための施設は次のとおりです。

①ピンポンパン教室(稲葉保育園隣)

稲葉町一丁目43 ☎52-0200

ピンポンパン教室は、親子で一緒に通園し、お子さんの発達や子育ての悩みを職員と一緒に考えながら、お子さんの成長を見守り、促していく施設です。

いろいろな遊びの経験や生活習慣を身につけるための活動を通して、子どもたちの「楽しい!」「できた!」を大切にしています。

見学については、こどもの発達センターにこここ(☎53-6103)へ事前にご連絡ください。

②保育所でのサポート保育

個別に支援が必要なお子さんも無理なく生活できるよう寄り添い、必要な支援をしながら全園児がお互いに育ち合える保育をします。

※東部、中部、西部、藤池、茅ヶ池、川南、西山、あたご、柏井、稲葉及びレイモンド庄中保育園で実施しています。

障害児通所支援について

障害児通所支援とは、障がい児が施設に通所すること等により療育支援が受けられる制度で、児童発達支援、放課後等デイサービス、保育所等訪問支援等があります。

障害児通所支援は、児童福祉法に基づいた福祉サービスで、利用には「受給者証」が必要です。

問い合わせ先

地域福祉課 ☎76-8142

尾張旭市障害児相談事業所つぐみ ☎76-0242



ステップ 7

こどもの発達センターにここ

こどもの発達センターでは、「ことばの遅れや発音が不明瞭」「落ち着きがない等で集団生活になじめない」「こどもに合った就園先・就学先を知りたい」など、お子さんの発達に関する不安や悩みについて相談を行っています。

相談

- ① こどもの発達相談……………月～金曜日(祝・休日、年末年始を除く)
- ② 医師による発達専門相談……………月2回(原則第2・第4水曜日)
- ③ ことばの専門相談……………月1回～2回
- ④ こどもの心理専門相談……………月1回～2回

※②③④は予約制(事前に相談が必要です。)

※詳細については電話でお問い合わせください。



個別支援手帳「にここブック」の活用

様々な支援機関と関わる際に、お子さんの特性や好み、関わり方などをわかりやすく伝え、継続的な支援を受けることを支える手帳です。保護者と支援者がお子さんの様子に応じた配慮・支援方法を共有する資料としてご活用ください。

各種講座・研修の実施

発達障がいへの理解を深めるため、保護者や支援者向けの講座や研修会を開催します。

各機関との連携

お子さんとその保護者が不安なく支援を受けることができるよう、保健、保育、教育、福祉、医療などの関係機関と連携を行います。

問い合わせ先 | こどもの発達センターにここ(保健福祉センター内 3階) ☎53-6103





New Born Photo

ニューボーンフォト

産後のママに優しい
出張撮影♡
(ご自宅までお伺いします。)

生後2週間くらいの
赤ちゃんの撮影をします

ニューボーンページはこちら



通常価格 30,800円(税込)

冊子特割

27,720円(税込)

※土日祝は5,500円プラス



撮影料



衣装



データ
20カット



お宮参りフォト

通常価格
33,000円(税込)

10% OFF

冊子特割

29,700円(税込)

BABY PHOTO



お宮参りページはこちら

「たのしい」と「おしゃれ」が
詰まったスタジオ

Harekonohi Studio

ハレこの目スタジオ

住所 尾張旭市南本地ヶ原町2-127

TEL 0561-76-7710

ご予約時に「冊子特割」とお伝えください!

ご予約は
こちらから



運営：株式会社尾東



ステップ 8

子育て支援

あなたの子育てを応援します

赤ちゃんの駅

保健福祉センター内 3階 ☎53-6101

おもむつ交換、授乳及び搾乳ができる場所を提供しています(市役所、保健福祉センター、文化会館、図書館、新池交流館ふらっと、多世代交流館いきいき、各子育て支援センター、各児童館、スカイワードあさび等)。ご利用は、各施設の開庁・開館時間内となりますので、施設職員に声をかけお気軽にご利用ください。

子育て支援センター

▶ステップ9をご参照ください。

子育てサロンでお子さんを遊ばせながら、子育て相談や保護者同士で交流ができる場です。また、「すすく子育て講座」の開催、あさびー子育て応援ナビ、市ホームページ、子育て支援センターだよりなどによる子育て情報の提供、子育て中の方が集まるサークルの運営支援など、さまざまな支援活動を行っています。

児童館

所在地・電話番号 ステップ12をご参照ください。

地域の児童健全育成の拠点である児童館では、年齢に合わせた子育てひろばを開催し、子どもたちや親子が自由に遊ぶことのできる場を提供しています。親同士の交流や情報交換の場としても利用してください。※詳細については、各児童館にお尋ねください。

保育所

所在地・電話番号 ステップ10をご参照ください。

公立保育所では、未就園児とその保護者を対象に、園庭で親子がのびのびと遊ぶことができる「園庭開放」を行っています。また、子育て相談にも応じます。※詳細については、各公立保育所にお尋ねください。

保育コーディネーターによる保育相談

市役所保育課 ☎76-8147

保育の利用などについて、保育士資格を有する保育コーディネーターが相談に応じています。

ファミリー・サポート・センター

保健福祉センター内 4階 ☎51-5571

子育てを手助けして欲しいかた(依頼会員)と子育ての手助けができるかた(援助会員)が会員になり、子育ての人が仕事や用事などで子どもの世話ができないときやリフレッシュしたいときに、地域の中で助け合いながら子育てをサポートする会員組織(有償)です。利用するには登録説明会にて会員登録が必要です。

多胎児(双子三つ子)サポート

保健福祉センター内 4階 ☎52-3132

多胎児を妊娠、出産された家庭を応援します。妊娠、出産、子育てについて語り合う交流の場や家庭内での子育ての手助け、健診等の付添い、多胎児やきょうだいの預かりなど、様々な支援があります。※家庭に合った支援をご案内しますので、まずは気軽にご相談ください。

子ども・子育て相談

保健福祉センター内 3階 ☎53-6102

子育ての悩み、不登校や非行、家庭のさまざまな問題の相談に、家庭児童相談員が応じています。

あさびー子育てコンシェルジュ

保健福祉センター内 3階 ☎53-5566

保健師・助産師等が妊娠・授乳・育児・予防接種・歯の健康・栄養等に関するさまざまな相談に応じます。電話・面談・家庭訪問等でサポートします。

子どもの発達センターにこここ

保健福祉センター内 3階 ☎53-6103

子どもの発達に関する相談、予約制の専門相談、個別支援手帳[「こここブック」]の活用、発達支援に関する講座などを実施しています。詳細についてはステップ7をご参照ください。

生活協同組合
コープあいちより

ハピハピ ボックス

ご出産おめでとうプレゼント

赤ちゃんとの毎日の暮らしに
ちょっと役立つアレコレを小箱に詰めて贈ります。

コープあいち組合員はもちろん、ご加入されていない
あなたにもプレゼント！お気軽にお申し込みください。
また、県内にご出産されたお知り合いの方が
いらっしやいましたら、ぜひご紹介ください。

※プレゼントお申し込みは、お子さん1人に対して1回限りです。

お申し込みは
こちらから



※写真はお届け商品の一例です。



3,300点以上の
豊富な品ぞろえ♪

食品や雑貨、洋服、チケットまで
暮らしに必要なものが豊富にそろいます。
お買い物をもっと楽しくなります！



ママとパパの声から誕生！
離乳食～幼児期のお役立ち食材



離乳食のステップに合わせて
選べる子育てファミリー
にうれしい商品

for baby

for kids



資料請求いただくとコープの人気商品プレゼント！



※写真はイメージです。※商品は変更になることがあります。

お申し込みはこちらから

※いただいた個人情報は、資料やサンプルのお届け、コープの説明のためのみに使用します。
※現在コープ宅配をご利用の方はご遠慮ください。
※コープあいち職員がお宅までお届けします。宅配便でのお届けはできません。

@coop_aichi

コープあいちの子育て情報を配信しています♪

Instagram

子育て世代のママ・パパに向けて「共感」をテーマに「はっけん!」「たべよう!」「たのしもう!」の枠で週に2回投稿しています♪離乳食レシピや子育てのクイズなど、楽しい投稿も満載！ぜひフォローして見てみてね！

Instagramは
こちらから▼



お電話でのお問合せ・お申し込みは

生活協同組合
コープあいち 0120-370-502

受付時間/9:00~17:30(土・日曜定休) **コープあいち**
〒465-8611 愛知県名古屋市長区猪高町大字上社字井廻25-1
※コープあいちの宅配をご利用いただくためには、
コープあいちに加入し組合員になっていただく必要があります。



子育てに困ったときは

●子育て相談

子育てサロンでお子さんを遊ばせながら、子どもへの関わりなど気軽に子育ての相談ができます。

●子育て情報の提供

子育てに関する情報は、あさびー子育て応援ナビをご覧ください。

登録すると、子育て支援施設のイベント情報が確認できたり、すすく子育て講座の申し込みが二次元コードからできます。(登録方法はP31をご覧ください)。

子育てについて学びたいとき、仲間づくりをしたいときは

●すすく子育て講座

親子で楽しむ音遊びやリトミック、ベビーマッサージやコンサート、子育てに役立つ講演会などを開催します。

※詳細は市ホームページ、広報、あさびー子育て応援ナビをご覧ください。

●Let's産後エクササイズ

産後の心や身体の正しいケアを知り、健やかで前向きに子育てを楽しむ方法を体験する場です。

※詳細は市ホームページ、広報、赤ちゃん訪問封入チラシ、あさびー子育て応援ナビをご覧ください。

●0歳サロン「おたまじゃくし」1～3歳サロン「かえる」

子の年齢の近い親子が集い、育児の悩みや楽しさについて語り合う交流の場です。

※詳細は市ホームページ、あさびー子育て応援ナビをご覧ください。

●すすく双子三つ子サロンうさぎちゃん

双子、三つ子の親子が集い、妊娠、出産、育児について語り合う交流の場です。

※詳細・日程等は母子健康手帳交付時にチラシをお渡しします。また、対象者には郵便でご案内します。

●おたのしみ

保育園内の子育て支援センターでは、ふれあい遊びや読み聞かせ、制作あそびなど、ちょっとした親子遊びの時間を設けています。

※詳細・日程等はあさびー子育て応援ナビ、市ホームページ、子育て支援センターだよりをご覧ください。

●子育てサークル支援

“仲間子育てを楽しもう”というサークルの運営支援をしています。

見学したい、新しくサークルを立ち上げたいなど、サークルに興味のあるかたは、尾張旭市子育て支援センターにご相談ください。



親子で遊べる場所は

0歳から就学前のお子さんと保護者が、親子でゆったりと遊んだり、来所親子同士で交流したりできる場です。市内7か所の子育て支援センターに遊びに来てください(保育園内支援センターのおたのしみについてはあさひ子育て応援ナビ、市ホームページ、子育て支援センターだよりをご覧ください)。

開所案内 月曜日～金曜日 午前9時30分～午後3時30分(祝・休日、年末年始を除く)

◆尾張旭市子育て支援センター(保健福祉センター内4階)

新居町明才切57番地 ☎52-3132

◆はんのき子育て支援センター(はんのき保育園内)

桜ヶ丘町二丁目217番地 ☎55-7611

◆藤池子育て支援センター(藤池保育園内)

東栄町一丁目9番地1 ☎53-2860

◆茅ヶ池子育て支援センター(茅ヶ池保育園内)

城前町一丁目7番地5 ☎53-3989

◆東部子育て支援センター(東部保育園内)

狩宿新町一丁目56番地 ☎53-2265

◆川南子育て支援センター(川南保育園内)

大塚町二丁目4番地1 ☎052-771-9301

◆レイモンド庄子育て支援センター(レイモンド庄中保育園内)

庄中町一丁目2番地8 ☎080-9804-3477

ファミリー・サポート・センター

子育てを手助けして欲しいかた(依頼会員)と、子育ての手助けができるかた(援助会員)が会員になり、地域の中で助け合いながら子育てをサポートする会員組織(有償)です。

依頼会員 尾張旭市在住または在勤、在学で生後3か月～小学校6年生の子を養育しているかた

援助会員 尾張旭市在住で20歳以上の健康で子育てに意欲のあるかた

両方会員 依頼・援助の両方を兼ねるかた

登録を希望されるかたは、年6回開催の登録説明会へご参加ください。

※詳細は市ホームページをご覧ください。

こんな「困った」
をサポートします

- ・子どもは小さいけれど今のうちに資格を取りたい。
- ・たまには自分だけの時間をつくってリフレッシュしたい。
- ・急な仕事や通院で一時的に預けたいけれど…。
- ・上の子の遠足や授業参観に参加したいけれど小さい子がいると大変で…。
- ・仕事の都合で保育園や学童保育の送りや迎えができなくて…。

尾張旭市ファミリー・サポート・センター ☎51-5571

受付時間 月～金曜日(祝・休日、年末年始を除く)午前9時～午後4時



保育所・小規模保育事業所は、保護者の就労や病気等の理由により家庭で十分な保育を受けられない場合に、保護者にかわって保育をする施設です。

利用の流れ

保育の利用を希望する保護者の方に、利用のための認定を受けていただきます。3つの区分の認定に応じて、施設などの利用先が決まります。

3つの認定区分

1号認定

教育標準時間認定 利用先:幼稚園、認定こども園
お子さんが満3歳以上で、教育を希望される場合



2号認定

満3歳以上・保育認定 利用先:保育所、認定こども園
お子さんが満3歳以上で、下記「①保育を必要とする事由」に該当し、保育所等での保育を希望される場合

3号認定

満3歳未満・保育認定 利用先:保育所、認定こども園、地域型保育事業
お子さんが満3歳未満で、下記「①保育を必要とする事由」に該当し、保育所等での保育を希望される場合

※保育利用希望の方は、2号認定・3号認定が必要

認定にあたって

保育を希望する場合の認定に当たっては、以下の3点が考慮されます。

①保育を必要とする事由 次のいずれかに該当することが必要

- | | |
|---|--|
| <input type="checkbox"/> 就労 | <input type="checkbox"/> 災害復旧 |
| <input type="checkbox"/> 妊娠、出産 | <input type="checkbox"/> 求職活動(起業準備を含む) |
| <input type="checkbox"/> 保護者の疾病、障がい | <input type="checkbox"/> 就学(職業訓練校等における職業訓練を含む) |
| <input type="checkbox"/> 同居または長期入院等している親族の介護・看護 | <input type="checkbox"/> その他 |

②保育の必要量 就労を理由とする場合、次のいずれかに区分されます。

認定区分	保育の必要量	就労時間
2号・3号	保育標準時間	一月あたり120時間以上
	保育短時間	一月あたり120時間未満(下限時間64時間)

※「保育標準時間」利用⇒フルタイム就労を想定した利用時間(最長11時間)

※「保育短時間」利用⇒パートタイム就労を想定した利用時間(最長8時間)

※「保育短時間」利用が可能となる保護者の就労時間の下限は、一月あたり64時間となります。

※就労以外の事由についても、それぞれの置かれた状況が異なることから、保育標準時間・短時間の区分を設けることを基本としています。

③「優先利用」への該当の有無

ひとり親家庭、生活保護世帯、育児休業取得時の継続保育利用、お子さんに障がいがある場合などには、保育の優先的な利用が必要と判断される場合があります。

保育サービス

◆サポート保育

個別に支援が必要なお子さんも無理なく生活できるよう寄り添い、必要な支援をしながら全園児がお互いに育ち合える保育をします。

※東部、中部、西部、藤池、茅ヶ池、川南、西山、あたご、柏井、稲葉及びレイモンド庄中保育園で実施しています。

◆一時保育

保護者などがパート就労や病気、その他の理由により、一時的・緊急的に家庭で保育ができなくなった場合、保育所でお子さんをお預かりし保育します。

※はんのき、茅ヶ池、あたご、西山及びレイモンド庄中保育園で実施しています。

※レイモンド庄中保育園は、リフレッシュ目的での利用もできます。

◆こども誰でも通園制度

令和8年4月からこども誰でも通園制度の運用が始まります。保護者の方が就労しているかどうかに関係なく、保育所でお子さんをお預かりし保育します。詳細は、市ホームページをご覧ください。

◆病児・病後児保育

病気または病気回復期の児童に対し、保護者に代わり一時的に保育をするサービスです。

※医療法人あらかわ医院内病児・病後児保育室で実施しています。事前に市役所保育課、または実施施設に登録申請が必要です。

◆休日保育

保育所てんとう虫では、保育所が休みとなる日曜日や祝日に保護者がお仕事のため、ご家庭で保育ができない場合に、児童をお預かりする休日保育を行います。

保育所・小規模保育事業所一覧

※所在位置は、ステップ15子育て支援マップをご参照ください。

番号	設置経営	名称	所在地	電話番号
1	公設民営	東部保育園	狩宿新町一丁目56番地	53-2265
2	公立	中部保育園	西大道町前田3786番地	53-2254
3	公立	西部保育園	印場元町五丁目14番地10	53-2676
4	公立	藤池保育園	東栄町一丁目9番地1	53-2860
5	公立	本地ヶ原保育園	北本地ヶ原町一丁目21番地	53-3359
6	公設民営	茅ヶ池保育園	城前町一丁目7番地5	53-3989
7	公立	川南保育園	大塚町二丁目4番地1	052-771-9301
8	公立	西山保育園	井田町二丁目175番地	53-5788
9	公立	あたご保育園	新居町今池下2910番地1	53-5758
10	公立	柏井保育園	柏井町弥草16番地	54-3098
11	公設民営	稲葉保育園	稲葉町一丁目43番地	54-0655
12	公設民営	はんのき保育園	桜ヶ丘町二丁目217番地	55-7611
13	私立	あさひおっさい保育園	平子町東157番地1	54-2704
14	私立	保育所てんとう虫	新居町明才切23番地1	52-2164
15	私立	レイモンド庄中保育園	庄中町一丁目2番地8	76-0888
16	私立	てとろ花さく保育園	北原山町鳴湫1794番地2	未定 R8.4開園
17	私立	トレジャーキッズあさひまえ保育園	旭前町二丁目5番地3	未定 R8.4開園
18	私立	nursery school family(小規模)	東栄町一丁目7番地18 ピアプラザ横山ビル3.1BC	76-7622
19	私立	スフドエンジェル保育園三郷園(小規模)	三郷町中井田202番地1	58-3636
20	私立	あさひちいさないえほいくえん(小規模)	印場元町二丁目10番地7	59-5115
21	私立	memorytree旭保育園(小規模)	向町二丁目6番地1 サニーハイツ尾張旭1F	59-9341
22	私立	旭前わかば保育園(小規模)	旭前町五丁目7番地8 アネックスビル1F	76-5171
23	私立	キラキラストー保育園(小規模)	東山町一丁目2番地5 アサヒビル1階2号室	052-799-5535
24	私立	リトルレンズほいくえん みなみはらやま(小規模)	南原山町赤土210-1 グレースミキビル1階	76-6368



幼稚園の役割

幼稚園は、満3歳から小学校就学までの幼児の就学前教育を行う施設で、楽しい集団生活の中で一人一人の健全な心身の基礎を養います。

●幼稚園一覧

番号	名称	所在地	電話番号
①	東春暁幼稚園	旭前町四丁目6番地1	54-2423
②	旭富士幼稚園	旭ヶ丘町森87番地	53-5262
③	しらぎく幼稚園	北本地ヶ原町三丁目38番地	54-4790
④	愛英本地幼稚園	南本地ヶ原町一丁目26番地	54-6311

※市内には公立(尾張旭市立)の幼稚園はありません。

幼児教育の無償化

幼稚園に通う満3～5歳児クラスの子どもは利用料が無償になります。預かり保育料、給食費、行事費、バス送迎費などは無償化の対象外です。

小学校の役割

小学校は、学が楽しさにふれる場であり、物事を考える基礎がつくられていきます。また、友だちをつくり、遊びや人間関係の優しさを養っていく場ともなります。

●小学校一覧

番号	名称	所在地	電話番号
①	旭小学校	西の野町五丁目1番地	53-2035
②	東栄小学校	東栄町三丁目5番地1	53-2926
③	渋川小学校	渋川町一丁目5番地8	53-2044
④	本地原小学校	南新町中畑252番地	53-2702
⑤	城山小学校	城山町城山13番地1	53-5020
⑥	白鳳小学校	白鳳町一丁目12番地	53-5700
⑦	瑞鳳小学校	大塚町二丁目10番地1	052-773-2391
⑧	旭丘小学校	大久手町上切戸117番地1	54-3066
⑨	三郷小学校	瀬戸川町一丁目122番地	54-8777

就学援助

経済的な理由によって、就学が困難であると認められる子どもの保護者に対し、就学に要する学用品費、給食費等の援助を行っています。

※市内には私立の小学校はありません。

幼稚園・小学校の位置



家族みんなの健康を支える
身近な存在でありたい

あらかわ医院

医療法人
あらかわ医院

1

小児科では総合的な 診療をご提供

当院の小児科では、一般診療の他、アレルギー、予防接種、乳児健診など幅広い診療を提供しています。

さまざまな視点からの診療でお子さまの健やかな成長をサポートします。



2

病児・病後児保育 によるサポート

急な発熱でもお仕事を休めないときに。

当院では病児・病後児保育を併設し、診察からお預かりまで連携し、保護者の皆さまの"困った"に寄り添います。



3

家族みんなが 通える総合診療

小児科以外にも診療科があり、幅広い世代・症状の診察に対応できます。お子さまだけでなく、家族みんなの「かかりつけ医」としてご利用いただけます。

診療科目一覧 ●小児科 ●内科 ●整形外科
●リハビリテーション科 ●脳神経内科
●消化器内科 ●呼吸器内科 ●循環器内科
●糖尿病内科 ●乳癌外科

2026年

4月

あらかわ医院 小児科

ワクチンと発達のクリニック(分院) 開院予定

- 予防接種専用のスペース
- 乳幼児健診、小児発達のご相談に対応
- 小児科専門医・感染症専門医※による診療
- 本院との連携による切れ目のないケア

- 本院の目の前
- 広い駐車スペース

※日本小児科学会 小児科専門医
日本感染症学会 感染症専門医
院長：神谷 泰子

詳細情報は
Instagramを
ご覧ください



医療法人あらかわ医院

〒488-0006 尾張旭市大久手町中松原39

TEL

当院HP

0561-53-9666



電話対応時間

月～金▶8:30-11:30/15:30-18:30 土▶8:30-11:30

小児科

診療時間	月	火	水	木	金	土	日
9:00-12:00	●	●	●	●	●	●	/
16:00-19:00	●	●	●	●	●	●	/

受付時間 8:00-11:30、15:30-18:30



児童館

児童館は、子どもの心身の健康を増進し情操を豊かにすることを目的に、子どもに健全な遊びを提供して、子どもの能力の発達を支援していく施設です。地域の子どもたちは、誰でも児童館に遊びに行くことができます。

●児童館一覧

◆利用対象者/0歳～18歳未満の子どものとその保護者など(乳幼児の利用は保護者の同伴が必要です。)

◆開館時間/午前9時～午後5時 ◆休館日/日曜日、祝日、年末年始

番号	名称	所在地	電話番号
1	藤池児童館	東栄町一丁目4番地7	54-8734
2	白鳳児童館	白鳳町二丁目20番地	52-0438
3	平子児童館	平子町中通219番地2	52-3522
4	本地ヶ原児童館	南新町中畑1番地130	53-8171
5	瑞鳳児童館(公設民営)	大塚町二丁目10番地3	052-776-5060
6	三郷児童館(公設民営)	瀬戸川町一丁目229番地	52-6848
7	中部児童館	西の野町五丁目12番地3	53-5060
8	旭丘児童館	大久手町上切戸62番地	52-5131
9	渋川児童館(公設民営)	渋川町一丁目6番地1	51-1919

児童館の主な活動

子育てひろば

児童館の職員と一緒に親子でふれあいながら、いろいろなあそびをします。年齢の近い親子が集まり子育ての悩みを話したり、情報交流をする場です。

おはようサロン

児童館のおもちゃでゆったり遊びながら、子育てや発達の相談ができます。子育ての悩みや疲れを解消しませんか。

季節の行事

じどうかんフェスや、七夕会、クリスマス会、おこしもの作りなど、季節に合わせた行事を積極的に取り入れています。

あそび

日常の自由あそびだけでなく、教室活動や体力あそびなどを通して年齢の違う仲間と遊ぶ楽しさを体験できるようにします。

クラブ活動

囲碁クラブ、将棋クラブ、卓球クラブなど子どもたち自身の個性を伸ばすとともにあそびの輪を広げ、友だちづくりもねらいとしています。

地域との連携

地域の関係団体等と情報交換などを行い、連携を図るとともに、児童館の行事を協働で催しています。

ランドセル来館(愛称:ランらん)

小学生が放課後に安全・安心に過ごすことができる新しい居場所づくり事業の一つとして、自宅に一旦帰宅することなく、学校から直接ランドセルを背負って児童館に来館できる事業です。

◆利用対象者/市内小学校に就学する3～6年生の児童

◆利用日時等/学校休業日を除く月～金曜日、授業終了後～午後4時30分まで

◆利用料/無料

◆申し込み/申込書を市役所こども未来課へ

児童クラブ・学童クラブ

児童・学童クラブは、昼間仕事などで保護者がいない家庭の小学生のお子さんをお預かりし、適切な遊びや生活の場を提供する施設です。

●児童クラブ一覧(公立)

- ◆利用対象者/市内在住の小学生
- ◆利用時間/月曜日～金曜日 下校後～午後6時、土曜日 午前7時30分～午後6時
長期休業期間(夏休み等) 午前7時30分～午後6時
※本地ヶ原、三郷、瑞鳳、渋川児童クラブについては午後7時まで
- ◆休業日/日曜日、祝日、年末年始
- ◆育成料/月額8,500円(8月は11,500円)
※本地ヶ原・瑞鳳・渋川・三郷児童クラブで午後7時まで利用する場合は、
月額9,500円(8月は12,500円)。
※育成料にはおやつ代・教材費を含みます。
次のいずれかに該当する場合は、育成料の減額があります。
(1)母子・父子世帯で、かつ市町村民税非課税世帯の児童
(2)同一世帯で2人以上の児童が同時に利用する場合の2人目以降の児童
(3)同一世帯で18歳未満の児童のうち3番目以降の児童
ただし、保護者が生活保護を受けているときは、育成料を免除します。
- ◆申し込み/申込書+就労証明書等の必要書類を市役所こども未来課へ直接

番号	名称	所在地	電話番号
1	旭丘児童クラブ	大久手町上切戸117番地1(旭丘小学校内)	54-7773
2	本地ヶ原児童クラブ	南新町中畑252番地(本地原小学校内)	52-5544
3	瑞鳳児童クラブ(公設民営)	大塚町二丁目10番地3(瑞鳳児童館内)	052-776-5060
4	渋川児童クラブ(公設民営)	渋川町一丁目6番地1(渋川児童館内)	51-1919
5	白鳳児童クラブ	白鳳町一丁目12番地(白鳳小学校内)	53-8400
6	城山児童クラブ	城山町城山13番地1(城山小学校内)	53-6501
7	三郷児童クラブ(公設民営)	瀬戸川町一丁目122番地(三郷小学校内)	51-3352
8	旭児童クラブ	西の野町五丁目1番地(旭小学校内)	53-2230
9	東栄児童クラブ	東栄町三丁目5番地1(東栄小学校内)	53-2977

●学童クラブ一覧(民営)

- ◆民営のクラブです。詳細については、各学童クラブにお尋ねください。

番号	名称	所在地	電話番号
1	あおぞら学童クラブ	平子町長池上6387番地1	080-3070-5919
2	ここゆめ学童クラブ	東栄町一丁目4番地5	090-1755-6059
3	はくほう学童クラブ	桜ヶ丘町二丁目212番地	52-3673
4	あさひ学童クラブ	東大道町山の内2447番地	52-8049
5	ひまわり学童クラブ	東大道町山の内2447番地4	42-7856
6	ふあんふあん学童クラブ	東栄町一丁目11番地10	080-3684-5919
7	すまいる学童クラブ	新居町上の田2891番地11	090-6086-6059
8	ずいほう学童クラブ	大塚町三丁目2番地18	052-768-5553

※所在位置は、ステップ15子育て支援マップをご参照ください。

ステップ 13

子育て悩みごと相談

悩みごと相談窓口



子育てに悩みはつきものです。一人で悩まず、誰かに悩みを聞いてもらいましょう。解決の糸口が見つかるかもしれません。ぜひ、公共の相談窓口をご利用ください。

こども・子育て相談

こども家庭センター(家庭相談係) ☎53-6102

子どもが健康で明るく育つことを願い、あなたの気持ちを聴きながら、あなたとともに考えていきます。子育てや子どもへの関わり方に困った時にはどうぞご利用ください。ひとりで悩まずに、一緒に考えましょう。

- 子どもに関すること 育児やしつけの相談・性格上の相談・養育の相談・非行の相談など
- 家庭に関すること DVに関すること・ひとり親家庭に関すること

まずは相談を…

電話、面接、訪問での相談ができます。個人のプライバシーは厳守します。

専門の機関とも連携して解決の方法を考えます。相談は無料で、匿名でも相談できます。



あさぴー子育てコンシェルジュ

こども家庭センター(母子保健係) ☎53-5566

保健師・助産師等が妊娠・授乳・育児・予防接種・歯の健康・栄養等に関するさまざまな相談に応じます。電話・面談・家庭訪問等でサポートします。

育児もしもしキャッチ (あいち小児保健医療総合センター)

専用電話 ☎0562-43-0555

火曜日～木曜日(外来休診日を除く):午後5時～午後9時

保健センターや保健所等が閉まった後の時間帯でも、専門相談員が相談に応じています。育児相談、親子の健康に関する相談など、そのとき抱えている不安や悩みを相談できます。

スマイルダイヤル (青少年とその保護者の悩み相談)

☎0120-48-7830(フリーダイヤル)

☎0561-52-0700(携帯電話から)

少年センター 中央公民館1階

メール smile-soudan@city.owariasahi.lg.jp



メール相談は
こちら

学校や家庭での悩みや不安を抱える子ども・若者やその家族の相談に応じています。

また、電話ではうまく話せないかたや電話をかける時間に余裕がないかたに対しては、メールへの書き込みを24時間受け付けています。

教育相談「ひまわり」

中央公民館1階 教育支援センター ☎76-8179

就学、いじめ、不登校など学校生活及び教育全般に関する相談を受けています。

「保育所」、「児童館」、市内7か所の「子育て支援センター」でも相談に応じていますので、お気軽に声をかけてください。

見てわかる支援で、安心と“できた”を積み重ねる

発達特性のあるお子さまのための

放課後等デイサービス アネラ

＼ お子さまの事でこんなお悩みありませんか？ /

▶ 気持ちが不安定

▶ 切り替えが苦手

▶ やり取りが難しい

アネラはこのようなお悩みを支援します！

アネラの支援

見て分かる環境づくりと、気持ちや行動の理由を大切にしながら、お子さま一人ひとりに合った支援を行っています。

専門的アプローチ

- ▶ **TEACCH** スケジュールや視覚支援で「やること・流れ・終わり」を明確化し、安心して活動できます。
- ▶ **PECS®** 自発的な意思表示を促し、コミュニケーションの幅を広げます。
- ▶ **ABA** 行動の背景を理解し、望ましい行動を育て、問題行動を予防します。



スケジュール

アネラの活動・プログラム

活動を通して
こんな力を育てます

- 落ち着いて過ごせる
- 切り替えがスムーズ
- やり取りが増える



自立課題

- **自立課題** / 構造化教材を活用し、一人で完成まで取り組む
- **プログラミング** / ロボットやレゴを通じて“考える力”を育む
- **英語** / 遊びを通じて楽しく習得
- **創作活動・集団遊び**
- **野外活動** / 祝日・長期休暇に実施



まずは見学だけでも大丈夫です。お気軽にご相談ください

放課後等デイサービス アネラ

運営：株式会社オムニ

【高蔵寺】春日井市高蔵寺町4-15-3
TEL 0568-37-1220

【森 孝】名古屋守山区森孝東1丁目303
トミタビル四軒家1階

TEL 052-768-5130

営業時間

平日 / 10:00～19:00
祝日・長期休暇 / 8:00～17:00

定休日

土曜日・日曜日

HPはこちら



見学・体験のご予約は
LINEでラクラク♪

他にも障がいに関する
コラム、セミナーやイ
ベントのご紹介など、
お役立ち情報も配信し
ています★



ステップ
14

子どもへの虐待

なくそう子どもへの虐待



児童虐待は子どもへの重大な人権侵害です!!

児童虐待は、将来にわたって子どもの心身に深い傷を残すばかりでなく、時には尊い命が奪われる事件となるなど、大きな社会問題です。

気になる親子がいる場合は、ためらわずに関係機関へ相談(通告)してください。

●虐待の種類

身体的虐待

殴る、蹴る、叩く、投げ落とす、激しく揺さぶる、やけどを負わせる、溺れさせるなど

心理的虐待

言葉による脅し、無視、きょうだい間での差別的扱い、子どもの目の前で行われる家庭内暴力 など

ネグレクト

(養育の怠慢あるいは拒否)

家に閉じ込める、食事を与えない、ひどく不潔にする、自動車内や家に置き去りにする、重い病気になっても病院に連れて行かない など

性的虐待

子どもへの性的行為・強要、性器や性交を見せる、ポルノグラフィの被写体にする など

子どもを虐待から守るための5か条

- 1 「おかしい」と感じたら迷わず連絡(通告は義務です)
- 2 「しつけのつもり」は言い訳(子どもの立場で判断します)
- 3 ひとりで抱え込まない(あなたにできることから即実行しましょう)
- 4 親の立場より子どもの立場(子どもの命が最優先です)
- 5 虐待はあなたの周りでも起こりうる(特別なことではありません)

児童相談所
虐待対応ダイヤル

いち はや く
189

もしや虐待ではという疑いを持ったときに

児童虐待は、家庭という密室で起こることが多いため、実際の虐待の現場を見て発見されることはまれです。しかし、虐待を受けている子どもは、何らかのSOSサインを出していることが多くあります。こうした兆候に気づいたら、速やかに市役所こども家庭センター(家庭相談係)、県中央児童・障害者相談センター、あるいは警察に相談(通告)しましょう。通告は、子どもを守り、ひいては虐待をする保護者を救うことになります。

※児童虐待には、保護者以外の同居人が行う行為も含まれます。

※児童虐待の相談・通告が誤報であっても、罰則はありません。

連絡先

- 児童相談所虐待対応ダイヤル ……^{いちはやく}☎189
 - 中央児童・障害者相談センター ……☎052-961-7250
 - 守山警察署 ……☎052-798-0110
 - こども家庭センター(家庭相談係) ……☎53-6101
- 祝・休日、年末年始の連絡先▷尾張旭市役所 ☎53-2111(代)

●児童虐待防止「あなた」がネットワークの一員です。

ひとりでは、また一つの機関だけでは、子どもを虐待から守ることはできません。常に子どもを中心に考え「あなた」も「関係機関」と連携を図りながら「あなた」の役割を実行してください。

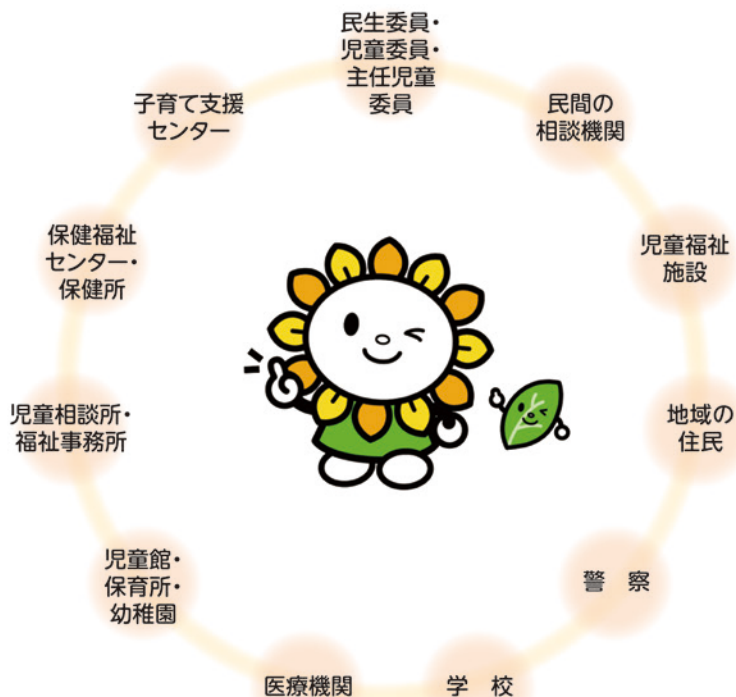

ステップ
15

子育て支援マップ

子育て支援の主な施設



- 市役所(こども未来課、保育課)
- 保健福祉センター
(健康課、こども家庭センター、こどもの発達センターにここに、子育て支援センター、ファミリー・サポート・センター)
- 地域子育て支援センター
(はんのき、藤池、茅ヶ池、東部、川南、レイモンド庄中の各保育園内)
- 保育所・小規模保育事業所
- ピンポンパン教室

子育て支援マップ



●主な施設

1	市役所	53-2111
2	保健福祉センター	各ページ参照

▲保育所・小規模保育事業所など

1	東部保育園(公設民営)	53-2265
2	中部保育園	53-2254
3	西部保育園	53-2676
4	藤池保育園	53-2860
5	本地ヶ原保育園	53-3359
6	茅ヶ池保育園(公設民営)	53-3989
7	川南保育園	052-771-9301
8	西山保育園	53-5788
9	あたご保育園	53-5758
10	柏井保育園	54-3098
11	稲葉保育園(公設民営)	54-0655
12	はんのき保育園(公設民営)	55-7611
13	あさひおっかい保育園(私立)	54-2704
14	保育所てんとう虫(私立)	52-2164
15	レイモンド庄中保育園(私立)	76-0888
16	てとろ花さく保育園(私立)	未定 R8.4開園
17	トレジャーキッズ あさひまえ保育園(私立)	未定 R8.4開園
18	nursery school family (私立)(小規模)	76-7622
19	スクルドエンジェル保育園 三郷園(私立)(小規模)	58-3636
20	あさひちいさないえほいくえん (私立)(小規模)	59-5115
21	memorytree旭保育園 (私立)(小規模)	59-9341
22	旭前わかば保育園 (私立)(小規模)	76-5171
23	キラキラストー保育園 (私立)(小規模)	052-799-5535
24	リトルフレンズほいくえん みなみはらやま(私立)(小規模)	76-6368

★児童館

1	藤池児童館	54-8734
2	白鳳児童館	52-0438
3	平子児童館	52-3522
4	本地ヶ原児童館	53-8171
5	瑞鳳児童館(公設民営)	052-776-5060
6	三郷児童館(公設民営)	52-6848
7	中部児童館	53-5060
8	旭丘児童館	52-5131
9	渋川児童館(公設民営)	51-1919

■子育て支援センター

1	尾張旭市子育て支援センター (保健福祉センター内)	52-3132
2	はんのき子育て支援センター (はんのき保育園内)	55-7611
3	藤池子育て支援センター (藤池保育園内)	53-2860
4	茅ヶ池子育て支援センター (茅ヶ池保育園内)	53-3989
5	東部子育て支援センター (東部保育園内)	53-2265
6	川南子育て支援センター (川南保育園内)	052-771-9301
7	レイモンド庄中子育て支援センター (レイモンド庄中保育園内)	080-9804-3477

○その他の施設

1	ピンポンパン教室	52-0200
---	----------	---------

◆児童クラブ(公立)

1	旭丘児童クラブ	54-7773
2	本地ヶ原児童クラブ	52-5544
3	瑞鳳児童クラブ(公設民営)	052-776-5060
4	渋川児童クラブ(公設民営)	51-1919
5	白鳳児童クラブ	53-8400
6	城山児童クラブ	53-6501
7	三郷児童クラブ(公設民営)	51-3352
8	旭児童クラブ	53-2230
9	東栄児童クラブ	53-2977

♥学童クラブ(民営)

1	あおぞら学童クラブ	080-3070-5919
2	ここゆめ学童クラブ	090-1755-6059
3	はくほう学童クラブ	52-3673
4	あさひ学童クラブ	52-8049
5	ひまわり学童クラブ	42-7856
6	ふあんふあん学童クラブ	080-3684-5919
7	すまいる学童クラブ	090-6086-6059
8	ずいほう学童クラブ	052-768-5553





ヤングケアラー～あなたは一人じゃない～

ヤングケアラーとは、家族の介護その他の日常生活上の世話を過度に行っていると認められる子ども・若者のことです。子ども自身がやりたいことができないなど、子ども自身の権利が守られていないと思われる子どもがいます。

●児童のみなさんへ

家庭のことや自分のことで悩んだら、信頼できる相手に相談してみましょう。みなさんの不安や悩みをお聞きし、よい方向に進むようお手伝いします。相談内容の秘密は守られます。

●周囲の大人・関係者のかたへ

ヤングケアラーは、家庭内のことで問題が表出しにくく、周囲に把握されにくいという特徴があります。身近にいる子どもなど、「ヤングケアラーかもしれない」と感じたら、こども・子育て相談に情報をお寄せください。

相談先

- 24時間子供SOSダイヤル(文部科学省)…………… ☎0120-0-78310
- こどもの人権110番(法務省)…………… ☎0120-007-110
- 児童相談所相談専用ダイヤル…………… ☎0120-189-783
- こども・子育て相談…………… ☎0561-53-6102

親子のための相談LINE(愛知県)



ヤングケアラー支援ガイドブック

ヤングケアラーと思われる子どもについての気づきや関わり方のポイント、利用可能な福祉サービスを掲載しています。



お宮参り

大切なお子様の誕生の記録を
スタジオ撮影で残しませんか？

お宮参り・お食い初め記念撮影

尾張旭子育てガイド 読者限定特典

*生後4ヶ月まで *タートル全店で有効

こちらの紙面を
ご持参いただくと

撮影
料金

無料

初めてのスタジオデビュー
最高の笑顔をとらえて！

特典2

お参り用産着
レンタル無料

(通常価格 3,300円)



特典3

ご購入カットで作る
オリジナルミニフレーム

「bit」プレゼント

(通常価格 5,500円)



フレームサイズ：9.7cm×9.7cm

特典4

赤ちゃん衣装着放題



特典5

お名前用紙プレゼント



特典6

ご購入全カット
スマホ用データプレゼント

※専用アプリでの
ご案内になります

特典7

ご家族撮影 無料



人気オプション

ママ訪問着
撮影時レンタル
着付料込11,000円

※表示価格はすべて税込みです。※掲載の内容は予告なく変更になる場合があります。

フォトスタジオ タートル
PHOTO STUDIO **TURTLE**
フォトスタジオタートル尾張旭店

タートル
コールセンター **050-1780-1660**

【営業時間】 9:00 ~ 18:00 【休業日】 不定休 詳しくは WEB を
ご参照ください

尾張旭店

尾張旭市狩宿新町 2-88



近郊の店舗はココ▼

春日井店

春日井市上条町 1-109

名東店

名古屋市名東区高針 3-1202

赤ちゃん撮影ご優待券

お宮参り・お食い初め(百日祝い)・ベビーフォト
上記特典分
総額17,490円相当が **無料**

有効期限：生後4か月まで

※お一家族様1回 ※同一種類のクーポン併用不可 ※タートル全店で有効
※撮影当日、クーポンの提示がない場合は無効です

service code: 000326

ご予約は今すぐ

WEB予約 または お電話で!

24h受付中

WEB予約は
こちら

*ご来店時に「尾張旭子育てガイド」を見たとお伝えください



? ケーススタディ35



- | | | | | | |
|----|---------------------------|---------------|----|--|------------|
| 1 | 初めての出産で不安です | ステップ1 | 20 | 市内の幼稚園について知りたい | ステップ11 |
| 2 | 子どもが生まれたら
どうすればいい | ステップ1・2・3・4 | 21 | 病院に行きたい。
でも、子どもを連れて行くのは… | ステップ5・8 |
| 3 | 子どもと遊べる場所が
知りたい | ステップ9・12 | 22 | 双子(多胎児)の育児は大変 | ステップ8・9・13 |
| 4 | 赤ちゃんが母乳(ミルク)を飲まない | ステップ13 | 23 | 保育園のお迎えに
間に合わない… | ステップ8 |
| 5 | 予防接種のことがよくわからない | ステップ4 | 24 | 保育所の電話番号が知りたい | ステップ10・15 |
| 6 | 急な発熱・嘔吐…どうしよう | ステップ5 | 25 | 子どもの様子がおかしい、
早く病院に行きたい | ステップ5 |
| 7 | 夜寝てくれない | ステップ13 | 26 | 子どものかかりやすい病気を知りたい | ステップ5・13 |
| 8 | 親子で参加できる行事ってあるの | ステップ9・12 | 27 | 子どもの成長(発達)に不安がある | ステップ2・6・7 |
| 9 | 子どもに関する手当・
助成制度を知りたい | ステップ3 | 28 | 急に働くことに…子どもを預けたい | ステップ10 |
| 10 | 言葉が遅い気がする | ステップ6・7・13 | 29 | 健診で「様子を見ましょう」と
言われ心配になった | ステップ6・7・13 |
| 11 | 誰かとおしゃべりしたい | ステップ8・9・12 | 30 | 他の子とうまく遊べない | ステップ6・7・13 |
| 12 | 子どもとどう遊んで
いいかわからない | ステップ8・9・12・13 | 31 | 育児やしつけに困っている | ステップ13 |
| 13 | 子どもが一日中、機嫌が悪い | ステップ13 | 32 | 近所で長時間激しい泣き声がする・
ほったらかしにされている子どもがいる | ステップ13・14 |
| 14 | 離乳食がうまく進まない | ステップ13 | 33 | 学校や幼稚園などでうまくいかない | ステップ13 |
| 15 | 2歳が近いのに
まだ母乳を飲んでます | ステップ13 | 34 | 保護者の入院等により
子どもの養育ができない | ステップ13 |
| 16 | 保育所に入園させたい | ステップ10・15 | 35 | 子どもやひとり親家庭に関する
手当・制度を知りたい | ステップ3・13 |
| 17 | 児童館ってどんなところ | ステップ12・15 | | | |
| 18 | 子どもをイライラして
たたいってしまった | ステップ13・14 | | | |
| 19 | 児童クラブ(学童クラブ)に
子どもを入れたい | ステップ12・15 | | | |

0～2歳児のお子様のための保育園です。

ママーズ 保育園

私たちは、**笑顔・愛情・信頼**を大切にします

私たちは、**子どもの大好き**を育みます

毎日おいしい手作り給食



午後のおやつも
手作りしています

快適で過ごしやすい保育室



リーズナブルな保育料

保育料は全世帯同額

36,400円/月(0歳児)

36,200円/月(1・2才児)

非課税世帯補助有
求職活動中・兄弟割引有

愛知県内に**9園**開園しています

(安城市・半田市・尾張旭市・稲沢市・中川区・豊田市・日進市
緑区・西区)※各園の詳細についてはHPをご覧ください。

ママーズ保育園FEEL三郷(尾張旭市)



尾張旭市尾張旭北原山土地区画整理事業地区内
第113街区1番 TEL.0561-65-5026

ママーズ保育園FEELハーモニー(稲沢市)



稲沢市福島5-2
TEL.0587-58-6630

ママーズ保育園 FEEL 日進(日進市)



日進市栄1-201
TEL.0561-76-9601

企業主導型保育施設は、認可保育所並みの助成を受け、運営基準は認可保育園と同水準のこども家庭庁が管理する保育施設です。
利用したい人がだれでも、施設に直接申し込むことができます。

保育料 0歳児:36,400円 1,2歳児:36,200円 ※求職活動中:18,500円、兄弟姉妹割引有り

開園時間 7:30～18:30 土日祝も開園しています!(*南大高園、浅間町園は日祝休園)

対象年齢 0歳児～2歳児(生後6か月から)

定員 各園19名

Instagramも
更新しています
是非ご覧ください

<https://mommy-s.jp>

ママーズ保育園

検索

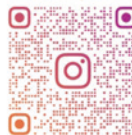

MOMMY_S.JP

園見学随時受付中! まずはお気軽に、お電話でお問い合わせください。

運営:株式会社ママーズ 〒461-0001 名古屋市中区泉1-21-27 泉ファーストスクエア5F TEL.052-228-6081



尾張旭市で子育てするパパママを応援するためのアプリ

あさびー子育て応援ナビ

妊娠・出産・子育てに必要な情報をいつでもどこでも簡単に知ることが出来る尾張旭市の公式アプリです。パソコン、携帯電話でもご利用いただけます。

登録が
必要です
(無料)



主な機能・情報

★マタニティ情報

妊産婦健康診査や教室などの情報を確認できます。

★子育て施設・イベント情報

市内の子育て施設(子育て支援センター、児童館、保育園など)を検索したり、各施設で実施するイベント情報を得ることができます。

★予防接種スケジュールの作成・お知らせ

登録したお子さんに合わせて予防接種スケジュールを作成し、接種日が近くなるとメールやプッシュ通知でお知らせすることができます。

★市内医療機関検索

市内(一部に瀬戸市も含む)の医療機関を検索可能。診療科目や予防接種の取扱い・実施項目などから検索できます。



その他、お子様の成長記録を確認できたり、英語・中国語等をはじめ15か国の言語選択も可能です。

ご利用方法

アプリの
ダウンロードは
こちらから



Android



iPhone



※無料でダウンロードできますが、通信費やパケット代はご自身の負担となります。

ホームページ上で
閲覧する場合

アプリの利用ができない場合、パソコンや携帯電話で

あさびー 子育て 🔍 と検索すると、

あさびー子育てナビがホームページ上で閲覧できます。



地域とつながり、心でつなぐ。



ご家族皆さまのための 本地ヶ原歯科です

当院は尾張旭市で47年目を迎えた、地域密着型の歯科医院です。
この地に根付いてきたご縁もあり、最近ではご家族3世代にわたって
ご愛顧いただくこともあります。

**これからも患者さんとのコミュニケーションを何よりも大切に、
『常に寄り添った歯科医療の提供』を心がけてまいります。**



1

大切にしていること

じっくりお話を伺います

まずは患者さんの抱える不安
やお悩み、状況などをしっかり
と伺います。
その上でその人に合わせた
治療や方針を定めていくの
で、遠慮せずなんでもお話し
してくださいね。



2

大切にしていること

わかりやすい説明に努めます

医療人として必要なのは、知
識だけではなく「いかにそれ
をわかりやすく伝えるか」だと
考えています。
少しでも安心して治療に臨ん
でもらえるよう、丁寧にわかり
やすい説明になるよう努めて
います。

3

大切にしていること

「誰でも来院しやすい環境」を 心がけています

スロープや手すりの配置があ
り、ベビーカー・シルバーカー・
車椅子などを想定したバリア
フリー設計の建物です。
周囲の目を気にせず治療を受
けられるファミリールームもあ
りますので、お気軽にお申し付
けください。

POINT ▶ 尾張旭市の「妊産婦歯科健診」「6歳児歯科健診」に対応しています。



HONJI
GAHARA
D.C.

本地ヶ原 歯科

お問い合わせはこちらから

☎ 0561-54-3926

院長 谷口 敬祐

尾張旭市北本地ヶ原町1-54
(丸亀製麺様となり)

Web予約

ホームページ



診療時間

9:30~13:00

15:00~20:00

月 火 水 木 金 土 日祝

● ● ● / ● ▲ /

● ● ● / ● / /

▲ … 8:30~13:00

休診日… 木・日・祝

CENTURY 21

清家不動産

そのなき声も笑い声も 全部宝物

のびのび子育てできる家、そろそろ考えてみませんか？



私たちは、尾張旭市と春日井市に店舗を構えて29年の不動産会社です。
地域の子育て世代のお家探しを応援して29周年。無理な営業は一切いたしません！
まずはお金のこと、地域のこと、将来のこと、どんな些細なことでもお聞かせください。

～こんなお悩みはございませんか？ 地元詳しい私達だからこそ、詳しくお答え致します！～

今の家買で
どんな家を買える？

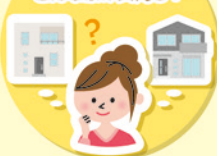

子育てしやすい
学区や公園が近い
エリアは？



購入や売却、
ベストな
タイミングっていつ？



実家の近くに
住みたいんだけど…



LINEでカンタンご登録
ラインでいつでもどこでもご相談
可能です！ぜひご利用ください。

お店を訪ねなくても
気軽にご相談が
可能です！



売買
買取
相続

CENTURY 21 清家不動産
守山尾張旭店

☎ 0120-17-3921

清家不動産

検索 🔍

愛知県知事(6)第18194号 (社) 東海不動産公正取引協議会加盟 (社) 愛知県宅地建物取引業協会会員
センチュリー21加盟店 株式会社 清家不動産

