様式1

循環型社会形成推進交付金事業実施計画　総括表1

1　地域の概要

(1)地域名	尾張旭市	(2)地域内人口	83,372人	(3)地域面積	21.03km²
(4)構成市町村等名	尾張旭市	(5)地域の要件*	(人口) 面積　沖縄　離島　奄美　豪雪、山村　半島　過疎　その他		
(6)構成市町村に一部事務組合等が含まれる場合、当該組合の状況	組合を構成する市町村: 設立、認可予定 設立されていない場合、今後の見通し:	設立(予定)年月日:　年　月　日			

*交付要綱で定める交付対象となる要件のうち、該当する項目全てに○を付ける。

2　一般廃棄物の減量化、再生利用の現状と目標

指標・単位		過去の状況・現状(排出量等に対する割合)						目　標
		平成25年度	平成26年度	平成27年度	平成28年度	平成29年度	平成30年度	平成36年度
排出量	事業系　総排出量(トン) 1事業所当たりの排出量(トン/事業所) 生活系　総排出量(トン) 1人当たりの排出量(kg/人) 合計　事業系家庭系の総排出量合計(トン)							
再生利用量	直接資源化量(トン) 総資源化量(トン)							
エネルギー回収量	エネルギー回収量(年間の発電電力量　MWH)							
減量化量	減量化量(中間処理前後の差　トン)							
最終処分量	埋立最終処分量(トン)							

※　別添資料として指標と人口等の要因に関するトレンドグラフを添付する。

一般廃棄物処理計画と目標値が異なる場合に、地域計画と一般廃棄物処理計画との整合性に配慮した内容

3　一般廃棄物処理施設の現況と更新、廃止、新設の予定

施設種別	事業主体	現有施設の内容				更新、廃止、新設の内容					備　考
		型式及び処理方式	補助の有無	処理能力(単位)	開始年月日	更新、廃止予定年月日	更新、廃止、新設理由	型式及び処理方式	施設竣工予定年月	処理能力(単位)	

4　生活排水処理の現状と目標

指標・単位		過去の状況・現状						目標
		平成25年度	平成26年度	平成27年度	平成28年度	平成29年度	平成30年度	平成36年度
総人口		82,192	82,361	82,757	82,997	83,372	集計中	84,000
公共下水道	汚水衛生処理人口 汚水衛生処理率又は汚水処理人口普及率	53,424 65.0%	55,481 67.4%	57,172 69.1%	60,318 72.7%	62,599 75.1%	集計中	68,413 81.4%
集落排水施設等	汚水衛生処理人口 汚水衛生処理率又は汚水処理人口普及率	0 0%	0 0%	0 0%	0 0%	0 0%	集計中	0 0%
合併処理浄化槽等	汚水衛生処理人口 汚水衛生処理率又は汚水処理人口普及率	12,803 15.6%	12,274 14.9%	11,938 14.4%	10,748 12.9%	10,723 12.9%	集計中	9,063 10.8%
未処理人口	汚水衛生未処理人口	15,965 19.4%	14,606 17.7%	13,647 16.5%	11,931 14.4%	10,050 12.0%	集計中	6,524 7.8%

※ 別添資料として指標と人口等の要因に関するトレンドグラフを添付のこと。（別紙参考を参照）

5　浄化槽の整備の状況と更新、廃止、新設の予定

施設種別	事業主体	現有施設の内容			整備予定基数の内容			備考
		基数	処理人口	開始年月	基数	処理人口	目標年次	
浄化槽設置整備事業	尾張旭市	123基	725	昭和63年	19基	133	平成36年	

※ 計画地域内の施設の状況（現況、予定）を地図上に示したものを添付のこと。

参考

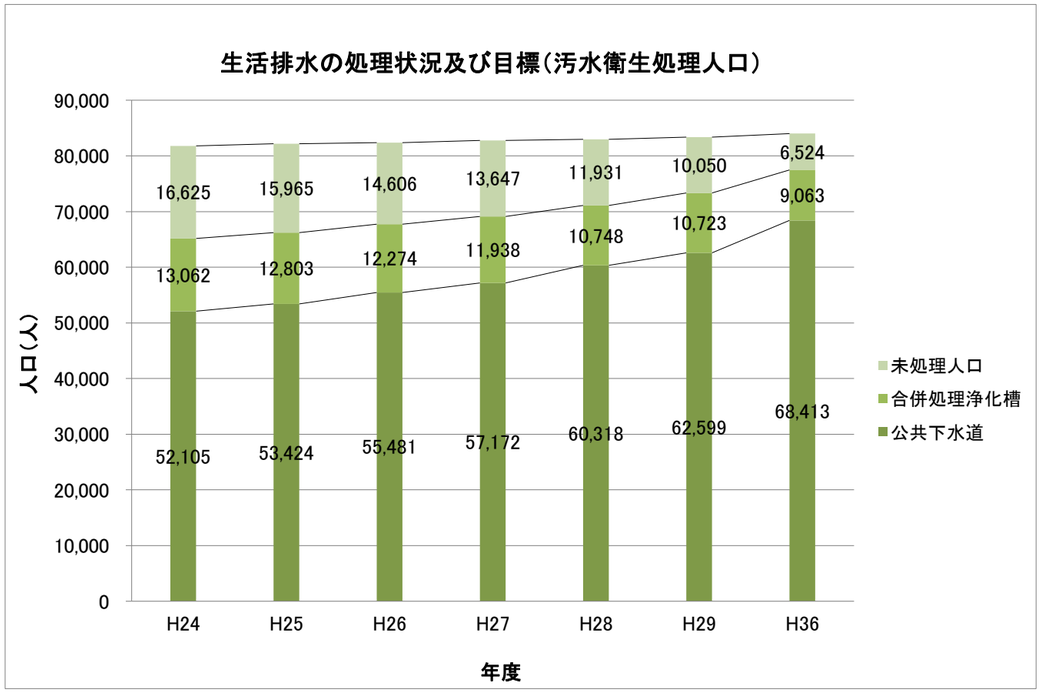
生活排水の処理状況及び目標（汚水衛生処理人口）
90,000
80,000
70,000
60,000
50,000
40,000
30,000
20,000
10,000
0
人口（人）
16,625
15,965
14,606
13,647
11,931
10,050
6,524
13,062
12,803
12,274
11,938
10,748
10,723
9,063
52,105
53,424
55,481
57,172
60,318
62,599
68,413
H24
H25
H26
H27
H28
H29
H36
年度
未処理人口
合併処理浄化槽
公共下水道

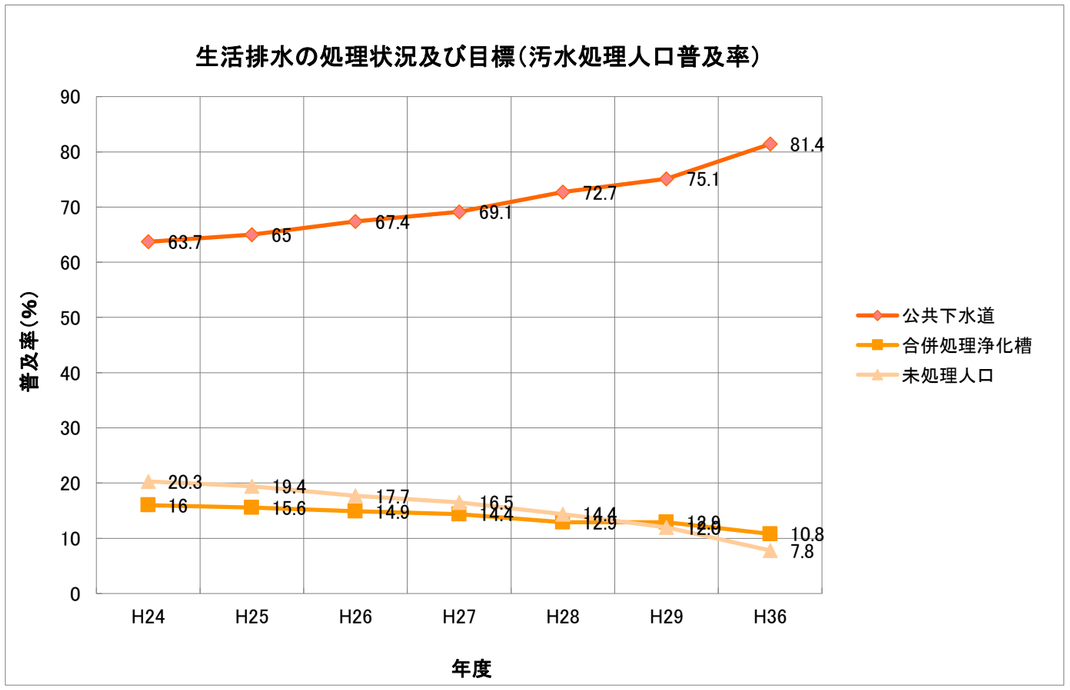
生活排水の処理状況及び目標（汚水処理人口普及率）
90
80
70
60
50
40
30
20
10
0
普及率（%）
63.7
65
67.4
69.1
72.7
75.1
81.4
20.3
19.4
17.7
16.5
14.4
12.9
10.8
7.8
16
15.6
14.9
14.4
12.9
12.0
10.8
H24
H25
H26
H27
H28
H29
H36
年度
公共下水道
合併処理浄化槽
未処理人口

尾張旭市下水道計画図

尾張旭公共下水道

都市計画決定（変更）	平成22年12月24日	尾張旭市告示第110号	
下水道法事業計画（変更）	平成30年３月23日	２９下水第６０１号	
都市計画法事業認可（変更）	平成30年３月23日	愛知県告示第１６４号	（東部処理区）
都市計画法事業認可（変更）	平成30年３月23日	愛知県告示第１６３号	（西部処理区）

全体計画面積　1,339ha
都市計画決定区域　1,173ha
事業計画区域　1,082ha
（都市計画法事業認可区域）

西部処理区

全体計画区域　734ha
都市計画決定区域　640ha
事業計画区域　569ha
（都市計画法事業認可区域）

東部処理区

全体計画区域　605ha
都市計画決定区域　533ha
事業計画区域　513ha
（都市計画法事業認可区域）

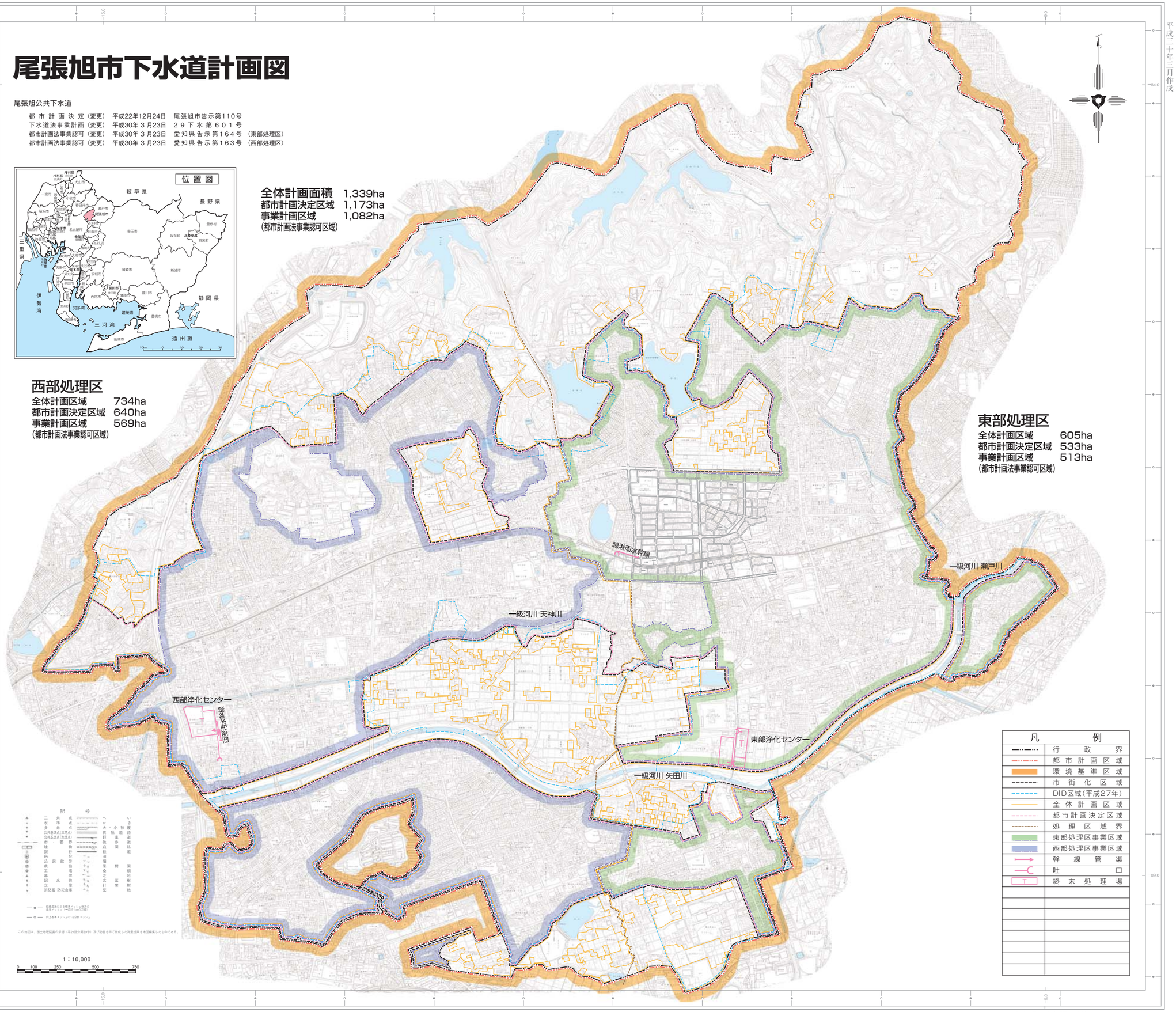

凡例	
	行政界
	都市計画区域
	環境基準区域
	市街化区域
	DID区域（平成27年）
	全体計画区域
	都市計画決定区域
	処理区域界
	東部処理区事業区域
	西部処理区事業区域
	幹線管渠
	吐口
	終末処理場

平成三十年三月作成

尾張旭市　都市整備部下水道課

様 式 2

循環型社会形成推進交付金事業実施計画総括表2（平成31年度）

事業種別	事業番号※1	事業主体名称※2	規模	単位	事業期間 交付期間 開始	終了	総事業費（千円）	平成31年度	平成32年度	平成33年度	平成34年度	平成35年度	交付対象事業費（千円）	平成31年度	平成32年度	平成33年度	平成34年度	平成35年度	備考
○マテリアルリサイクル等に関する事業							**0**	**0**	**0**	**0**	**0**	**0**	**0**	**0**	**0**	**0**	**0**	**0**	
リサイクルセンター							0	0	0	0	0	0	0	0	0	0	0	0	
資源ごみ選別施設整備							0						0						
破砕・選別施設整備							0						0						
不要品再生施設整備							0						0						
展示施設整備							0						0						
ストックヤード整備							0						0						
容器包装リサイクル推進施設							0	0	0	0	0	0	0	0	0	0	0	0	
分別回収拠点整備							0						0						
小規模ストックヤード整備							0						0						
簡易プレス機整備							0						0						
ごみ収集車整備							0						0						
灰溶融施設整備							0						0						
サテライトセンター整備							0						0						
その他の施設整備等（施設名記載）							0						0						
○エネルギー回収等に関する事業							**0**	**0**	**0**	**0**	**0**	**0**	**0**	**0**	**0**	**0**	**0**	**0**	
エネルギー回収施設整備							0						0						
メタンガス化施設整備							0						0						
ごみ燃料化施設整備							0						0						
その他の施設整備等（施設名記載）							0						0						
○有機性廃棄物リサイクルに関する事業							**0**	**0**	**0**	**0**	**0**	**0**	**0**	**0**	**0**	**0**	**0**	**0**	
ごみ飼料化施設整備							0						0						
ごみたい肥化施設整備							0						0						
○最終処分に関する事業							**0**	**0**	**0**	**0**	**0**	**0**	**0**	**0**	**0**	**0**	**0**	**0**	
最終処分場整備							0						0						
最終処分場再生事業							0						0						
○し尿処理に関する事業							**0**	**0**	**0**	**0**	**0**	**0**	**0**	**0**	**0**	**0**	**0**	**0**	
汚泥再生処理センター整備							0						0						
コミュニティ・プラント整備							0						0						
○浄化槽に関する事業							**7,866**	**2,070**	**2,070**	**1,242**	**1,242**	**1,242**	**7,866**	**2,070**	**2,070**	**1,242**	**1,242**	**1,242**	
浄化槽設置整備		尾張旭市	19	基	31	35	7,866	2,070	2,070	1,242	1,242	1,242	7,866	2,070	2,070	1,242	1,242	1,242	
浄化槽市町村整備推進							0						0						
○施設整備に関する計画支援に関する事業							0						0						
○廃棄物処理施設における長寿命化総合計画策定支援に関する事業							0						0						
○災害廃棄物処理計画策定支援に関する事業							0						0						
合　　計							**7,866**	**2,070**	**2,070**	**1,242**	**1,242**	**1,242**	**7,866**	**2,070**	**2,070**	**1,242**	**1,242**	**1,242**	

※1　事業番号については、計画本文3(3)表4に示す事業番号及び様式3の施設整備に関する事業番号と一致させること。また、様式3に示す施策のうち関連するものがあれば、合わせて番号を記入すること。
※2　広域連合、一部事務組合等については、欄外に構成する市町村を注記すること。
※3　実施しない事業の欄は削除して構わない。
※4　同一施設の整備であっても、交付金を受ける事業主体ごとに記載する。

【参考資料様式６】

施設概要（浄化槽系）

愛知県

(1) 事業主体名	尾張旭市
(2) 事業名称	浄化槽設置整備事業
(3) 事業の実施目的及び内容	・生活排水による公共用水域の水質汚濁を防止し、生活環境の保全と公衆衛生の向上を図る。 ・既設の単独処理浄化槽及びくみ取り便所を合併処理浄化槽に付け替える場合を対象。
(4) 事業期間	平成３１年度～平成３５年度
(5) 事業対象地域の要件	浄化槽設置整備事業実施要綱第３の（１）のア（イ）（エ）、イ（イ）に該当する地域
(6) 事業計画額	交付対象事業費　７，８６６ 千円 うち　*（以下の事業を実施する場合）* ・環境配慮・防災まちづくり浄化槽整備推進事業に係る事業費　千円 ・公的施設単独処理浄化槽集中転換事業に係る事業費　千円

○　事業計画額の内訳及び浄化槽の整備規模

【浄化槽設置整備事業の場合】

区分	交付対象基数 （　　人分）	うち 単独撤去	基準額	対象経費 支出予定額	交付対象 事業費
5人槽	基（　　人分）	基			
6～7人槽	19 基（　133　人分）	10 基	7,866千円	7,866千円	7,866千円
8～10人槽	基（　　人分）	基			
11～20人槽	基（　　人分）	基			
21～30人槽	基（　　人分）	基			
31～50人槽	基（　　人分）	基			
51人槽以上	基（　　人分）	基			
改　築	基				
計画策定調査費					
合　計	19 基（　133　人分） *改築を除く*	基	7,866千円	7,866千円	7,866千円