

PICKUP 01

地域の医療を支える 公立陶生病院

問 公立陶生病院 ☎82-5101



公立陶生病院は、尾張東部圏域（尾張旭・瀬戸・長久手・豊明・日進市、東郷町）で唯一の公立病院であり、救命救急センター、地域中核災害拠点病院、地域がん診療連携拠点病院などに指定され、救急医療や小児医療など、安全安心な暮らしに不可欠な医療を担っています。尾張旭・瀬戸・長久手市は病院を運営するために必要な費用の一部を負担しており、採算面で厳しい中でも、市民生活に必要な医療を提供し続けています。令和7年度の負担金額は、3市で30億円。その内、本市は約6億円を負担しています。

「新型コロナウイルス感染症」がまん延した際には、全国の至る所で救急搬送先が見つからない中でも、病院スタッフが一丸となって極限まで患者を受け入れました。

「陶生」という名に込められた思い

「陶」は「薫陶」の「陶」で、「教え導く」という意味があります。「陶生」という名前には『生きることへ教え導く』という思いが込められています。

「断らない救急」～地域医療の最後の砦～

「救急車を断らない」をモットーに24時間365日救急患者を受け入れる体制を整え、命と向き合い続けています。1分でも早く治療を始める必要がある場合には、ドクターカーで医師と看護師が現場に駆けつけ、すぐに治療を開始します。



みんなが集う陶生病院

陶生病院では、誰もが訪れることができるギャラリー、飲食店があります。また、各種講座、お祭りを定期的で開催しています。ぜひ、お立ち寄りください。



ギャラリー「天青」



陶生病院まつり



公立陶生病院の魅力を紹介します

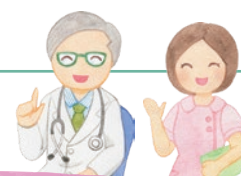

高度医療機器が充実

手術支援ロボット「ダヴィンチ」

体に小さな穴を開けるだけで手術ができる機器です。開腹手術に比べて傷口が小さいため、術後の痛みが軽減されるほか、回復が早く入院期間を短くすることができます。

また、従来の内視鏡下手術より「出血量が少ない」ことや、「術後合併症の減少」なども確認されています。



「応援ケア」に注力

退院後の生活を支える看護

手術や治療を受けても筋力を維持し、「退院後も今まで通りの生活」ができることを目指して、看護局全部署を挙げ『応援ケア』に力を入れています。

あらかじめ看護師は患者さんに退院後に期待していることや希望を伺い、それを叶えるためのケアとして、誤嚥性肺炎予防の「ごっくん体操」や「フレイル予防体操」を紹介し、体力に合わせて一緒に取り組むほか、退院後の栄養メニューと一緒に考えます。

また、寝たきりにならないよう骨粗しょう症予防ケアを提案する、骨粗鬆症看護外来を運営しています。

お母さんと子どもを守る

産科クリニックとの協力体制

地域の産科クリニックと連携した出産の受け入れや、出産に際した救急搬送の受け入れを行っています。

また、医師と看護師が救急車に同乗して救急対応が必要な新生児を迎えにいく「迎え搬送」もを行っています。

母乳外来で育児をサポート

自然なお産を希望するお母さんのために「院内助産」を行っているほか、授乳の悩み・心配事に寄り添い、妊娠期から卒乳まで赤ちゃんとの大切な時間を安心して過ごしてもらえるよう母乳外来を設置しています。他院で出産されたかたもアドバンス助産師が母乳育児をしっかりサポートします。

子どもの心や発達に関する相談に対応

言葉が遅い、かんしゃくがひどい、じっとしてられないといった子育ての不安や悩みに寄り添う専門外来「子どものこころ診療」を開設し、子どもの心や発達に関する相談に応じています。

診療科目やアクセスなど詳細は、陶生病院ホームページ(右記二次元コードで)をご覧ください。

陶生病院ホームページ▶



PICKUP 02

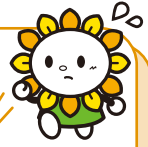

バニラVisaギフトカードを配布 申請不要 ID 49983

5月末までを目途に
配送中!

食料品などの物価高騰対策のため、市民1人当たり5千円分のバニラVisa
ギフトカードを順次配送しています。



配送状況 5月末までを目途に順次配送中

対象者 R8.3/1時点で市住民基本台帳に登録されているかた

配布方法 世帯ごとに「世帯主の個人名」を宛名として、ゆうパック(対面受取)で郵送

- その他**
- 対象世帯が多数のため、不在票の投かんは5月中旬以降実施
 - 住民票の異動があるかたは、「住民票の異動手続」や「郵便局での転送手続」を行ってください
 - お届けできない場合はR8.9/30まで保管し、期限を過ぎると辞退扱いとなります

受領が困難な場合などについて

尾張旭市食料品等物価高騰対策支援事業
専用コールセンター(5/29(金)まで)

☎ 0120-025-333(平日9:00~17:00)

カードの利用方法について

同封の「ご利用案内」や右記二次元コード、専用ダイヤルをご活用ください。(カード公式サイト)▶

利用方法動画



バニラVisaギフト 専用ダイヤル

☎ 0570-077-096(平日9:00~18:00)

ギフトカードに同封した「尾張旭市内店舗での利用のご案内」チラシに一部誤りがありましたので、お詫びして訂正します。(訂正内容 ①ギフトカードへの署名不要 ②残高9円以下の場合も利用可能)

PICKUP 03

養育費に関する 公正証書作成費用などを 補助

☎ こども未来課 ☎ 76-8149 ID 50637

ひとり親家庭の生活の安定とこどもの健やかな成長のため、養育費に関する公正証書作成費用などを補助し、養育費を継続して受け取ることができるよう支援します。

対象者 市内在住のひとり親のかた

補助内容 公証人手数料、調停申し立て・裁判に必要な収入印紙代や、その他の添付書類取得に必要な費用など

補助額 対象費用の合計(上限4万円)

申請方法 公正証書などの作成日から1年以内に必要書類を直接

その他 必要書類などは内容により異なります。まずはご相談を

PICKUP 04

ふるさとガイド旭 春の史跡めぐり

あさひ健康
マイスター
チャレンジ
対象事業

「白山林の戦い伝承地」 の記念碑完成特別企画 ～激戦地を歩き火縄銃と刀を体験～

☎ 生涯学習課 ☎ 53-1144 ID 39667

- 講義「小牧・長久手の戦いにおける局地戦～白山林の戦い～」
- 体験教室「火縄銃&抜刀」
- 白山林の戦いゆかりの地(本地ヶ原周辺)を巡る
※解説含め1時間半程度歩きます。

と き 5/28(木)9:00~12:30

集合場所 新池交流館・ふらっと

対象者 市内在住・在勤・在学のかた(子ども連れ不可)

定員 20人(公開抽選5/15(金)10:00から)

費用 500円

申し込み 5/1(金)~5/14(木)に

電話、直接か右記二次元

コードで(2人分まで申し

込み可) 申し込みフォーム▶



※ボランティアグループ「ふるさとガイド旭」
会員を募集中 ID 2085

PICKUP 05

燃えないごみ指定袋のデザインを変更

問 環境課 ☎76-8135 ID 32957

尾張旭市 燃えないごみ指定袋

● Non-burnable garbage ● 불可燃垃圾 ● Lixo não queimável
● Basura no quemable ● rác không cháy được ● Hindi nasungang na basura
指定袋

充電式電池が使用されている製品は「燃えないごみ」では出せません。



●決められた集積場所に ●当日、朝8時までに

※デザインはイメージです。

- 流通時期は、店舗の在庫状況などにより変わります
- 古いデザインのごみ袋も使用できます

発火性のあるごみの混入に注意! ID 32961

「充電して使用する家電」は衝撃が加わることにより発火する危険があります。必ず、「小型家電」として排出してください。排出方法などは、ホームページで

例:携帯用扇風機、電気シェーバー、コードレス掃除機、ロボット掃除機など

外国語表記を追加

充電式電池が内蔵された製品の混入防止を呼び掛けるイラストを追加

PICKUP 06

羽毛ふとん・ダウンジャケットのリサイクル回収

問 環境課 ☎76-8135 ID 53748

ダウン率50%以上の羽毛ふとん・ダウンジャケット・ダウンベスト・ダウンコートを経済資源回収します。

と き 5/17(日)10:00~13:00

ところ リサイクルひろばクルクル(市役所南側)

その他 ●必ず品質表示を確認してください

●濡れているものは回収不可

品質表示(例)

名称	羽毛ふとん	
組成	ふとんがわ	綿100%
	つめもの	ダウン 90% フェザー 10%

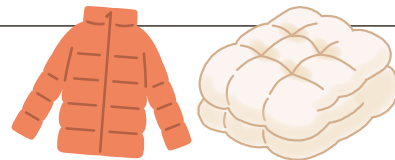

PICKUP 07

まち美化大作戦 5/24(日) ごみゼロ運動を一齐開催

あさひ健康
マイスター
チャレンジ
対象事業

問 環境事業センター ☎52-8000 ID 42896

環境美化活動を市民や地域団体などと協働で開催します。

参加方法 それぞれの自治会や町内会で参加

その他 ●各校区の詳細や中止の場合は、ホームページで

●事前申し込みの団体には、清掃用ごみ袋を配布

校区名	集合場所など	実施時間
旭	各町内	9:00~10:00
	旭小学校周辺	10:00~11:00
東栄	藤池公民館	9:00~10:00
	森林公園案内所	
渋川	各町内の公園など	8:30~9:30
本地原	各町内	各自自治会の指定時間
城山	長池北側の藤棚前	9:00~10:00
	各町内	各自自治会の指定時間
白鳳	白鳳公民館	9:00~10:00
	各町内	各自自治会の指定時間
瑞鳳	大塚古墳	10:00から
	各町内	各自自治会の指定時間
旭丘	旭丘公民館	9:00~10:00
三郷	三郷小学校	9:00~9:30

PICKUP 08

森林公園清掃活動 「グリーンリレー」参加者募集

あさひ健康
マイスター
チャレンジ
対象事業

問 公園農政課 ☎76-8133 ID 18000

第70回全国植樹祭開催地の草刈り、草取りを実施します。

と き 5/24(日)9:00~11:00

ところ 森林公園南門植樹会場

対象者 市内在住の ①高校生以上のかた ②小・中学生

定員 各50人(抽選)

申し込み 5/13(水)までに下記二次元コードで

その他 ①は森林公園植物園年間パスポート ②は記念品をプレゼント

申し込みフォーム▶

