



特集 P4-7

地域の人と関係機関をつなぐ架け橋に
民生委員・児童委員

人口と世帯数 4月1日現在 前月比

計	83,673人	(-17人)
男	40,917人	(-10人)
女	42,756人	(-7人)
世帯数	37,901世帯	(+103世帯)

休日急病診療所 内科・小児科

瀬戸旭休日急病診療所
瀬戸市西長根町7 ☎0561-82-9911



とき 日曜日、祝・休日、年末年始
9:00~12:00、14:00~17:00
(受付時間は8:45~11:30、
13:45~16:30)

瀬戸旭休日
急病診療所
ホームページ

時間外の
問い合わせ先 救急医療情報センター
☎0561-82-1133

5月の日曜窓口 (市民課)

10・24日 8:30~12:00

- 証明書の交付 (戸籍の広域交付を除く)
- 印鑑登録 ● 戸籍届
- マイナンバーカードの申請や交付

納期限のお知らせ

6/5(金) 軽自動車税 全期

3月の火災・救急・事故 本年の累計

火災	2件 (11件)
救急	323件 (949件)
人身事故	27件 (72件)
うち死者 0人 (0人)	

声の広報 ID 18600

広報誌に掲載している情報を音声で
お伝えしています。

ごみ収集日 ID 2277

ごみ出しカレンダー・ごみ分別アプリ・
ホームページで確認を

ID検索

誌面に掲載しているIDを、ホームページの
「ページID検索」に入力するか、スマホなどの
画面を押すと、該当記事の情報が見られます。

(例) ID 1234567

Contents もくじ

- 3 あさひのハイライト
- 4 **特集** 地域の人と関係機関をつなぐ架け橋に
民生委員・児童委員
- 8 ピックアップニュース
- 12 今月のトピックス
- 14 レシピの玉手箱、おすすめ新着図書
あさぴーの日記帳
- 15 子ども・子育てだより
- 18 健康だより
- 20 シニアだより
- 21 あさひだより
- 25 市民活動のひろば
- 27 今月のプレゼント、足下に泉あり!
まちの想い、高橋投手に届け
ふるさとから熱いエール!
- 30 スクスクこんにちは、今月のあさチャン
読者の声、編集後記
- 31 5月の市民相談
- 32 #わたしの尾張旭

本市の新たなロゴ ID 49558

市の魅力発信に積極的にご活用くだ
さい。詳細は、ホームページで

尾張旭市

住みやすさ、緑が多いと
いったイメージを表現



市公式LINEはこちら

LINEで「尾張旭市」を友だち追加
すると、「災害情報」「子育て情
報」「暮らしの便利情報」などの
市の情報に簡単アクセス!



ID: @owariasahicity



市公式
ホームページ

その他SNSでも情報配信中!

ID 3323



Highlights of OwariAsahi

あさひの ハイライト

spot / エドヒガンザクラ自生地(森林公園南門交差点西側)



日差しにぬくもりを感じられるようになった3月下旬、
樹齢100年を超える自生のエドヒガンザクラが満開を迎えました。
そこにはピンクの桜と青い空、白いユキヤナギが彩る、確かな春の景色がありました。



特集

地域の人と関係機関をつなぐ架け橋に

民生委員・児童委員

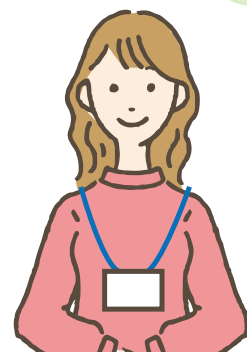

☎ 地域福祉課 ☎ 76-8184 ID 1678

行政だけでは把握できない地域のかたの悩みや課題にいち早く気づき、関係機関に橋渡しを行うのが「民生委員・児童委員」です。

今回は、そんな地域の皆さんを温かく見守る民生委員・児童委員を特集します。

一人暮らしの高齢者数は、男女ともに増加傾向で、令和2年の本市の一人暮らし高齢者世帯数は3,425世帯。また、令和2年の全国や愛知県と比較すると本市は核家族世帯の割合が高くなっています。核家族化や少子化によって高齢者や子育てをしているかたなどが周囲に相談できず孤立してしまうことが懸念されます。

本市の一人暮らし高齢者世帯数

(国勢調査)

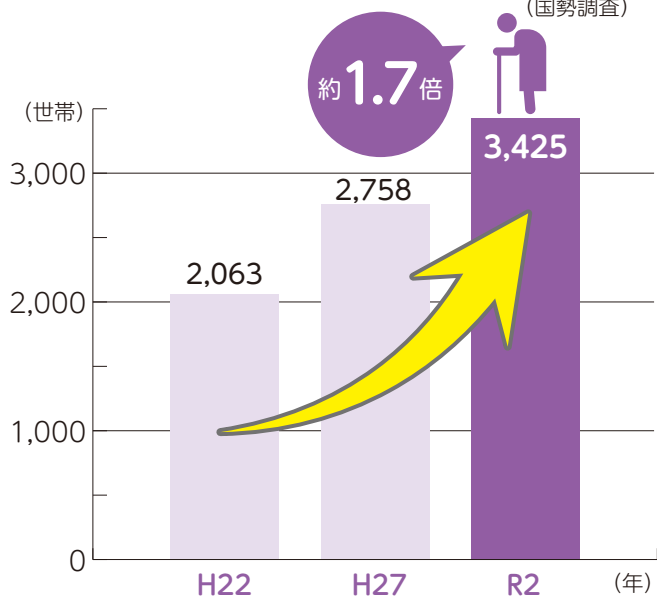

令和2年における本市の核家族世帯割合と全国・愛知県との比較

(国勢調査)

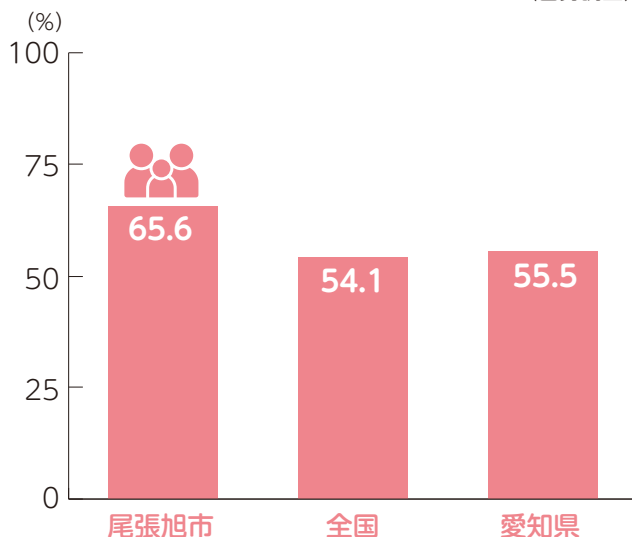

民生委員・児童委員とは

民生委員・児童委員は非常勤の地方公務員です。民生委員は、社会福祉の増進のために、地域住民の立場から福祉に関する相談や援助活動を行います。児童委員は、地域の子どもたちが安心して暮らせるように子どもたちの見守りや子育てに関する相談、支援を行います。

民生委員は児童委員を兼ねており、本市では131人の委員が活動しています。また、民生委員・児童委員の中でも児童に関することに特化した主任児童委員が小学校区に2人ずつ配置されています。

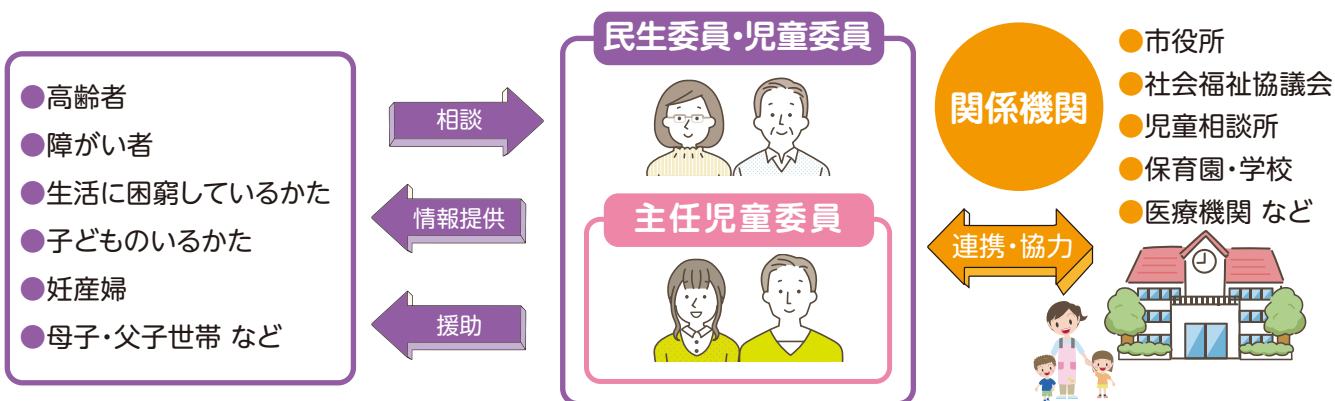

活動内容

見守りをつなぎ

子どもから高齢者まで幅広い世代の地域のかたを見守ります。特に、ひとり親家庭や70歳以上のかただけで生活している家庭には訪問を行い、必要に応じて受けられる制度やサービスなどの情報を提供します。また、訪問だけでなく、児童への登校時の声掛けや地域のかたへ積極的にあいさつを行うなど、日常生活の中でも周りを気にかけています。



主なスケジュール

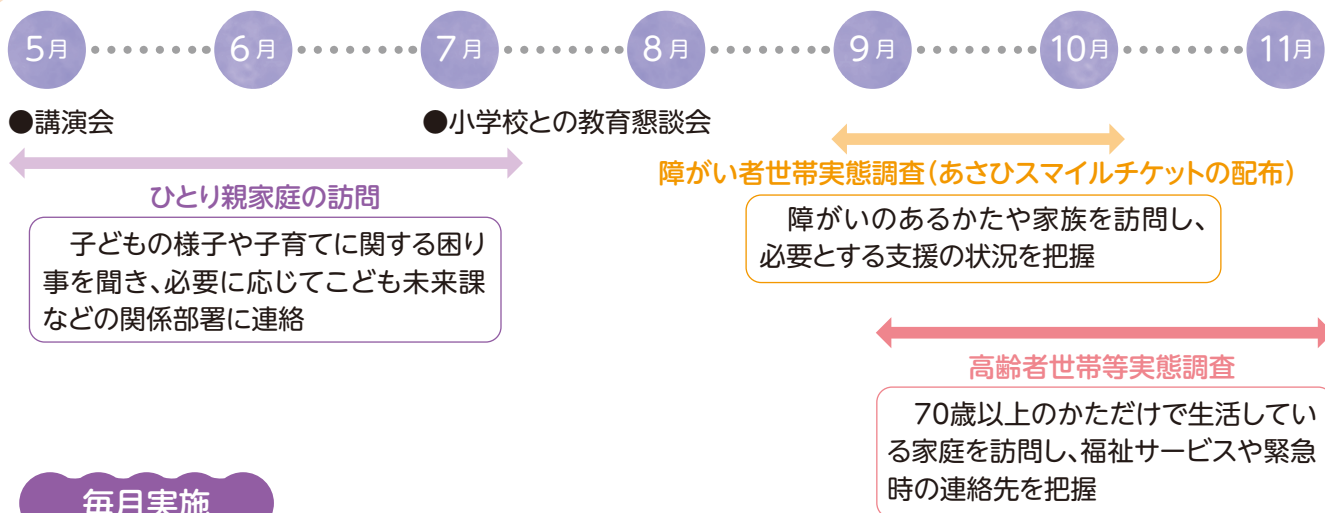

毎月実施

- 子ども家庭課との連携会議
- 「ひだまりカフェ」の開催



ひだまりカフェ ID 28572

不登校の児童・生徒で悩んでいる保護者とその家族が集える場。実施場所など詳細は、ホームページで

5月の開催

とき 5/19(火) 10:00~12:00
ところ 渋川福祉センター 和室

旭丘地区で活動されている川島さんと柿田さんにお話を伺いました



困っているかたと関係機関をつなげる

メッセンジャー

民生委員・児童委員

在任期間 12年

かわしま ひろこ
川島 弘子さん

民生委員・児童委員になって12年が経ちました。委員になる前は市外で過ごす時間が多かったのですが、ふと「ちょっと地元にも目を向けてみようか」と思ったタイミングと、地域のかたに「民生委員をやってみない？」と誘われたことが重なり、始めることになりました。

地域に住む高齢のかたの見守りや声掛け、市から依頼される実態調査など、まちを歩き、人と会う機会がたくさんあります。自分の健康づくりにも役立っていますし、あいさつができる人が増えたことがとてもうれしいです。

先輩から「民生委員は困っていることを解決する人ではない。困っている人を関係機関につなげるメッセンジャーだ」と言われたことがあります。委員を始めた時は、頑張らなければと気負い過ぎていた部分がありましたが、その言葉を聞いて気持ちが軽くなったことを覚えています。今年度から、民生委員の活動内容の見直しを検討していく予定です。仕事や家庭、趣味などで忙しいかたでも活動しやすい環境づくりに取り組みます。地元が好きなかた、地域に貢献したいかたなど、声が掛かったときはぜひ仲間に加わっていただくと嬉しいです。

地域のかたが

元気に安心して過ごせるように

主任児童委員

在任期間 3年

かきた りえ
柿田 理恵さん



もともと子どもが好きで子どもと関わる何かがしたいと思っていた時に主任児童委員のお誘いがありました。ボランティア活動にも興味があったため、一住民として地域に貢献できればという思いで始めました。

私が担当している主任児童委員は、特に子どもと関わる機会が多いです。あいさつ運動などで子どもたちから笑顔で大きな声のあいさつをされると、とてもうれしくなります。私も子どもたちに負けじと元気よくあいさつを返しています(笑)。

主任児童委員を続けていくうちに、幅広い世代のかたに声を掛けていただけるようになり、それが活動の励みになっています。今後も研修に積極的に参加し、自身のスキルアップにつなげていきたいです。

今の目標は、地域のかたに頼ってもらえる存在になることです。お困り事やちょっとした悩みがあるかたは気軽に声を掛けてもらえたらと思います。このまちが好きだから、皆さんが元気に安心して過ごせるように活動していきたいです。

民生委員・児童委員 Q&A



地域福祉課 片平さん

Q. 相談したいときはどうすればいいの?

A. お住まいの地域の民生委員・児童委員を知りたいときは、地域福祉課にご連絡ください。連絡先をお伝えします。

Q. 相談した内容が他の人に知られないか心配…

A. 民生委員・児童委員は、民生委員法による守秘義務があります。また、退任後も守秘義務は続きます。相談内容が他の人に伝わることはありません。

Q. 病院の付き添いなどの身の回りのこともお願いできますか?

A. 病院の付き添いなどの身の回りの世話（掃除、買い物、料理、ごみ出しなど）や、ご近所トラブルの仲裁、保証人になることはできません。受けられるサービスの情報提供などをします。

Q. 民生委員・児童委員になるために資格は必要ですか?

A. 特別な資格や知識は不要です。1人ではなく、同じ地域の委員や行政、関係機関と連携して取り組みます。詳細は、地域福祉課にお問い合わせください。

お住まいの地域の民生委員・児童委員に相談を

生活のこと

- 一人暮らしで寂しい
- 高齢者二人で何かあったときに不安
- 災害が起こったとき、避難を助けてほしい



福祉サービスのこと

- 困っているけど、どこに相談していいかわからない
- 障害者手帳を申請したい
- 配食サービスを使いたい

お金のこと

- 生活費がない
- 子どもの進学費用がない
- 定年退職後の生活費が不安



介護のこと

- 介護ばかりで自分の時間がない
- 介護保険の使い方がわからない
- 祖父母のために住宅を改修したいがお金がない



子育てのこと

- 子育てのことで相談できる人が周りにいない
- 子育てがうまくいかなくて不安
- 子どもが学校に行かなくなった

民生委員・児童委員は福祉に関する相談事について、相談者と関係機関をつなぐパイプ役です。皆さんの一番身近な相談先として、気軽に困り事をお話ください。

近所のこと

- 隣の家のポストに何日分も新聞がたまっている
- 最近〇〇さんの姿を見かけない
- 〇〇さんの子どもが何日も服を変えていない



旭丘地区の民生委員・児童委員の皆さん

PICKUP 01

地域の医療を支える 公立陶生病院

問 公立陶生病院 ☎82-5101



公立陶生病院は、尾張東部圏域（尾張旭・瀬戸・長久手・豊明・日進市、東郷町）で唯一の公立病院であり、救命救急センター、地域中核災害拠点病院、地域がん診療連携拠点病院などに指定され、救急医療や小児医療など、安全安心な暮らしに不可欠な医療を担っています。尾張旭・瀬戸・長久手市は病院を運営するために必要な費用の一部を負担しており、採算面で厳しい中でも、市民生活に必要な医療を提供し続けています。令和7年度の負担金額は、3市で30億円。その内、本市は約6億円を負担しています。

「新型コロナウイルス感染症」がまん延した際には、全国の至る所で救急搬送先が見つからない中でも、病院スタッフが一丸となって極限まで患者を受け入れました。

「陶生」という名に込められた思い

「陶」は「薫陶」の「陶」で、「教え導く」という意味があります。「陶生」という名前には『生きることへ教え導く』という思いが込められています。

「断らない救急」～地域医療の最後の砦～

「救急車を断らない」をモットーに24時間365日救急患者を受け入れる体制を整え、命と向き合い続けています。1分でも早く治療を始める必要がある場合には、ドクターカーで医師と看護師が現場に駆けつけ、すぐに治療を開始します。



みんなが集う陶生病院

陶生病院では、誰もが訪れることができるギャラリー、飲食店があります。また、各種講座、お祭りを定期的で開催しています。ぜひ、お立ち寄りください。



ギャラリー「天青」



陶生病院まつり



公立陶生病院の魅力を紹介します

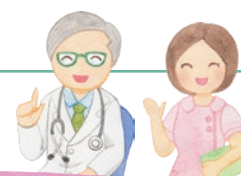

高度医療機器が充実

手術支援ロボット「ダヴィンチ」

体に小さな穴を開けるだけで手術ができる機器です。開腹手術に比べて傷口が小さいため、術後の痛みが軽減されるほか、回復が早く入院期間を短くすることができます。

また、従来の内視鏡下手術より「出血量が少ない」ことや、「術後合併症の減少」なども確認されています。



「応援ケア」に注力

退院後の生活を支える看護

手術や治療を受けても筋力を維持し、「退院後も今まで通りの生活」ができることを目指して、看護局全部署を挙げ『応援ケア』に力を入れています。

あらかじめ看護師は患者さんに退院後に期待していることや希望を伺い、それを叶えるためのケアとして、誤嚥性肺炎予防の「ごっくん体操」や「フレイル予防体操」を紹介し、体力に合わせて一緒に取り組むほか、退院後の栄養メニューと一緒に考えます。

また、寝たきりにならないよう骨粗しょう症予防ケアを提案する、骨粗鬆症看護外来を運営しています。

お母さんと子どもを守る

産科クリニックとの協力体制

地域の産科クリニックと連携した出産の受け入れや、出産に際した救急搬送の受け入れを行っています。

また、医師と看護師が救急車に同乗して救急対応が必要な新生児を迎えにいく「迎え搬送」もを行っています。

母乳外来で育児をサポート

自然なお産を希望するお母さんのために「院内助産」を行っているほか、授乳の悩み・心配事に寄り添い、妊娠期から卒乳まで赤ちゃんとの大切な時間を安心して過ごしてもらえるよう母乳外来を設置しています。他院で出産されたかたもアドバンス助産師が母乳育児をしっかりサポートします。

子どもの心や発達に関する相談に対応

言葉が遅い、かんしゃくがひどい、じっとしてられないといった子育ての不安や悩みに寄り添う専門外来「子どものこころ診療」を開設し、子どもの心や発達に関する相談に応じています。

診療科目やアクセスなど詳細は、陶生病院ホームページ(右記二次元コードで)をご覧ください。

陶生病院ホームページ▶



PICKUP 02

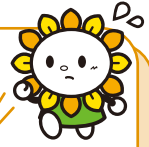

バニラVisaギフトカードを配布 申請不要 ID 49983

5月末までを目途に
配送中!

食料品などの物価高騰対策のため、市民1人当たり5千円分のバニラVisa
ギフトカードを順次配送しています。



配送状況 5月末までを目途に順次配送中

対象者 R8.3/1時点で市住民基本台帳に登録されているかた

配布方法 世帯ごとに「世帯主の個人名」を宛名として、ゆうパック(対面受取)で郵送

- その他**
- 対象世帯が多数のため、不在票の投かんは5月中旬以降実施
 - 住民票の異動があるかたは、「住民票の異動手続」や「郵便局での転送手続」を行ってください
 - お届けできない場合はR8.9/30まで保管し、期限を過ぎると辞退扱いとなります

受領が困難な場合などについて

尾張旭市食料品等物価高騰対策支援事業
専用コールセンター(5/29(金)まで)

☎ 0120-025-333(平日9:00~17:00)

カードの利用方法について

同封の「ご利用案内」や右記二次元コード、専用ダイヤルをご活用ください。(カード公式サイト)▶

利用方法動画



バニラVisaギフト 専用ダイヤル

☎ 0570-077-096(平日9:00~18:00)

ギフトカードに同封した「尾張旭市内店舗での利用のご案内」チラシに一部誤りがありましたので、お詫びして訂正します。(訂正内容 ①ギフトカードへの署名不要 ②残高9円以下の場合も利用可能)

PICKUP 03

養育費に関する 公正証書作成費用などを 補助

問 こども未来課 ☎76-8149 ID 50637

ひとり親家庭の生活の安定とこどもの健やかな成長のため、養育費に関する公正証書作成費用などを補助し、養育費を継続して受け取ることができるよう支援します。

対象者 市内在住のひとり親のかた

補助内容 公証人手数料、調停申し立て・裁判に必要な収入印紙代や、その他の添付書類取得に必要な費用など

補助額 対象費用の合計(上限4万円)

申請方法 公正証書などの作成日から1年以内に必要書類を直接

その他 必要書類などは内容により異なります。まずはご相談を

PICKUP 04

ふるさとガイド旭 春の史跡めぐり

あさひ健康
マイスター
チャレンジ
対象事業

「白山林の戦い伝承地」 の記念碑完成特別企画 ～激戦地を歩き火縄銃と刀を体験～

問 生涯学習課 ☎53-1144 ID 39667

- 講義「小牧・長久手の戦いにおける局地戦～白山林の戦い～」
- 体験教室「火縄銃&抜刀」
- 白山林の戦いゆかりの地(本地ヶ原周辺)を巡る
※解説含め1時間半程度歩きます。

と き 5/28(木)9:00~12:30

集合場所 新池交流館・ふらっと

対象者 市内在住・在勤・在学のかた(子ども連れ不可)

定員 20人(公開抽選5/15(金)10:00から)

費用 500円

申し込み 5/1(金)~5/14(木)に

電話、直接か右記二次元

コードで(2人分まで申し

込み可) 申し込みフォーム▶



※ボランティアグループ「ふるさとガイド旭」
会員を募集中 ID 2085

PICKUP 05

燃えないごみ指定袋のデザインを変更

問 環境課 ☎76-8135 ID 32957

尾張旭市 燃えないごみ指定袋

● Non-burnable garbage ● 불可燃垃圾 ● Lixo não queimável
● Basura no quemable ● rác không cháy được ● Hindi nasungang na basura
指定袋

充電式電池が使用されている製品は「燃えないごみ」では出せません。



●決められた集積場所に ●当日、朝8時までに

※デザインはイメージです。

- 流通時期は、店舗の在庫状況などにより変わります
- 古いデザインのごみ袋も使用できます

発火性のあるごみの混入に注意! ID 32961

「充電して使用する家電」は衝撃が加わることにより発火する危険があります。必ず、「小型家電」として排出してください。排出方法などは、ホームページで

例:携帯用扇風機、電気シェーバー、コードレス掃除機、ロボット掃除機など

外国語表記を追加

充電式電池が内蔵された製品の混入防止を呼び掛けるイラストを追加

PICKUP 06

羽毛ふとん・ダウンジャケットのリサイクル回収

問 環境課 ☎76-8135 ID 53748

ダウン率50%以上の羽毛ふとん・ダウンジャケット・ダウンベスト・ダウンコートを経済資源回収します。

と き 5/17(日)10:00~13:00

ところ リサイクルひろばクルクル(市役所南側)

その他 ●必ず品質表示を確認してください

●濡れているものは回収不可

品質表示(例)

名称	羽毛ふとん	
組成	ふとんがわ	綿100%
	つめもの	ダウン 90% フェザー 10%

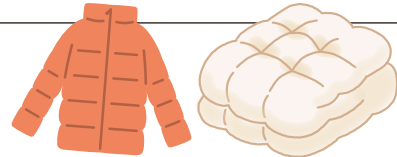

PICKUP 07

まち美化大作戦 5/24(日) ごみゼロ運動を一齐開催

あさひ健康
マイスター
チャレンジ
対象事業

問 環境事業センター ☎52-8000 ID 42896

環境美化活動を市民や地域団体などと協働で開催します。

参加方法 それぞれの自治会や町内会で参加

その他 ●各校区の詳細や中止の場合は、ホームページで

●事前申し込みの団体には、清掃用ごみ袋を配布

校区名	集合場所など	実施時間
旭	各町内	9:00~10:00
	旭小学校周辺	10:00~11:00
東栄	藤池公民館	9:00~10:00
	森林公園案内所	
渋川	各町内の公園など	8:30~9:30
本地原	各町内	各自治会の指定時間
城山	長池北側の藤棚前	9:00~10:00
白鳳	各町内	各自治会の指定時間
	白鳳公民館	
瑞鳳	各町内	各自治会の指定時間
	大塚古墳	
旭丘	旭丘公民館	9:00~10:00
三郷	三郷小学校	9:00~9:30

PICKUP 08

森林公園清掃活動 「グリーンリレー」参加者募集

あさひ健康
マイスター
チャレンジ
対象事業

問 公園農政課 ☎76-8133 ID 18000

第70回全国植樹祭開催地の草刈り、草取りを実施します。

と き 5/24(日)9:00~11:00

ところ 森林公園南門植樹会場

対象者 市内在住の ①高校生以上のかた ②小・中学生

定員 各50人(抽選)

申し込み 5/13(水)までに下記二次元コードで

その他 ①は森林公園植物園年間パスポート ②は記念品をプレゼント

申し込みフォーム▶



暑くなる前に熱中症対策を!

暑熱順化を始めましょう

問 環境課 ☎76-8134 ID 3249

暑さに強い体づくりのために、バランスの良い食事や十分な睡眠以外に「暑熱順化」をすることが大切です。

「暑熱順化」とは、体が暑さに慣れることです。暑熱順化ができていないと体の中の熱をうまく外に逃がせず、熱中症になる可能性が高まります。無理のない範囲で汗をかき、暑熱順化をしましょう。

日常でできる暑熱順化

- ウォーキング(約30分を週5回)
- サイクリング(約30分を週3回)
- 筋トレ、ストレッチ(約30分を毎日)
- 入浴(2日に1回は湯船に入る)



各種計画を策定しました

詳細は、ホームページなどをご覧ください。

地域福祉計画

問 地域福祉課 ☎76-8184 ID 38291

地域福祉を推進するための理念や方向性を示した計画

第三次尾張旭市都市計画マスタープラン

問 都市計画課 ☎76-8156 ID 48833

おおむね20年後の都市の姿を見据えた整備目標などを定め、持続可能なまちづくりを進めていくための計画

第三次尾張旭市緑の基本計画

問 公園農政課 ☎76-8161 ID 48981

緑地の推進などに関する方針を定め、持続可能で魅力ある緑のまちづくりを進めていくための計画

国土強靱化地域計画

問 危機管理課 ☎76-8127 ID 40028

大規模自然災害が起きても機能不全に陥らない「強靱な地域」を作り上げるための指針となる計画

歴史を語る 市内の文化財

問 生涯学習課 ☎53-1144 ID 11491

市の文化財などの画像をいつでも閲覧できるWebサイト
市デジタルミュージアム▶



市には、国・県・市に登録・指定された文化財が19件あります。また、これらの文化財や市の歴史などの資料を書籍として発刊・販売しています。「郷土シリーズ」と「尾張旭ふるさとカルタ」は、尾張旭まち案内でも販売しています。

区分	名称
国登録	● 旭サナック本館(旧旭兵器製造本社事務棟) ● どうだん亭(旧浅井家住宅離れ) ● 三宅家住宅主屋 ● 三宅家住宅蔵 ● 三宅家住宅庭門及び塀
県指定	尾張旭市の棒の手
市指定	● 木造聖観世音菩薩立像 ● 円空仏(5体) ● 印場大塚古墳 ● 尾張旭市の打ちはやし ● ざい踊り ● 井田八幡神社の陶製狛犬(3対) ● 良福寺山門 ● 織田信雄書状 ● 狩宿郷倉 ● 尾張旭市の馬の塔 ● 長池のマメナシ・アイナシ自生地 ● 吉賀池湿地 ● 狩宿白山神社の陶製狛犬(1対)



円空仏
(スカイワードあさひ歴史民俗フロアに展示)

文化振興基金にご協力を ID 1867

文化財の保護・保全や無形民俗文化財の活動支援・育成などを行うため、基金を設置しています。寄付の方法など詳細は、ホームページで



子どもたちの笑顔があふれる職場 保育園非常勤職員(会計年度任用職員)の募集

☎ 保育課 ☎76-8147 ID 1810

職種	内容	勤務時間	応募資格
フリー 保育士	保育士が一時的に不足する時間に保育を行う(昼休憩対応など)	12:00~18:30の間で6時間 月~土曜日のうち週5日	保育士資格
クラス 副担当 保育士 (早・遅番)	保育士が一時的に不足する時間に保育を行う	<ul style="list-style-type: none"> ●早番 平日/7:00~10:00の間で2.5時間 土曜日/7:30~10:30の間で2.5時間 ●遅番 平日/15:45~19:15の間で2.5時間 土曜日/11:45~14:15 ※いずれも月~土曜日のうち週5日	保育士資格か 幼稚園教諭 免許

申し込み 登録申込書(保育課かホームページで)、資格証の原本・写しを直接

その他 ●園ごとに勤務時間が異なる場合あり

●必要な場合には土曜日勤務あり

●一定基準を満たすかたには期末手当(年2回)を支給

旭平和墓園一般墓地・合葬式墓地の使用者募集

☎ 環境課 ☎76-8134



墓 地	一般墓地 ID 3647 (区画内に墓碑を設置して埋葬)	合葬式墓地 ID 3648 (1つの埋葬施設に多くのかたを埋葬する施設)	
	募集数	個別埋蔵墓所 80体	共同埋蔵墓所 100体
永代 使用料	1区画当たり ①42万2千円 ②58万3千円 ③77万8千円	1体当たり15万円 (市民・元市民*以外は20万円)	1体当たり5万円 (市民・元市民*以外は8万円)
対象者	次の要件を全て満たすかた <ul style="list-style-type: none"> ●1年以上前から引き続き本市の住民基本台帳に登録がある ●世帯員が旭平和墓園一般墓地の使用許可を受けておらず、申込者が合葬式墓地の使用許可を受けていない 	現在、申込者が旭平和墓園一般墓地の使用許可を受けておらず、次のいずれかに該当するかた <ul style="list-style-type: none"> ●自己利用のため墓地を必要とする ●親族の遺骨を祭るための墓地がない 	
その他	使用の決定と区画の位置は抽選で決定	<ul style="list-style-type: none"> ●埋葬した遺骨の返還、改葬、分骨不可 ●埋葬場所の指定不可 ●埋葬の立ち会い不可 	

※本市の住民基本台帳に登録があるかた、またはあったかた

申し込み 5/8(金)~5/29(金)に申込書(環境課かホームページで)に必要書類を添えて郵送(必着)、直接かホームページで

レシピの 玉手箱

あさひ健康
マイスター
チャレンジ
対象事業

ID 1631

No.189
切り干し大根の
パリパリサラダ

季節を問わず、
和食や洋食にも
合う副菜



材料(2人分)

- | | |
|-----------------|--------------------|
| 切り干し大根…………… 10g | ドレッシング |
| 乾燥ひじき…………… 2.5g | マヨネーズ…………… 大さじ1/2 |
| ロースハム…………… 2枚 | めんつゆ(2倍濃縮)… 大さじ1/2 |
| ニンジン…………… 1/6本 | 白すりごま…………… 大さじ3/4 |
| きゅうり…………… 1/4本 | 酢…………… 大さじ1/2 |
| | ごま油…………… 小さじ1/4 |

作り方

- 1 切り干し大根は水で戻し、好みの硬さにゆでて水気をきり、食べやすい長さに切る
- 2 ひじきは水で戻し、沸騰したお湯で5分ゆでて流水で洗い、水気を絞る
- 3 ロースハムは沸騰したお湯でさっとゆで、半分に切り、5mm幅に切る
- 4 ニンジンは皮をむき、細切りにしてゆでる
- 5 きゅうりはヘタを切り落とし、細切りにする
- 6 ボウルにドレッシングの材料を入れ、よく混ぜ合わせる
- 7 6に1～5を入れ、あえて完成

1人分の栄養価

エネルギー	87kcal	カルシウム	78.8mg
タンパク質	3.3g	食物繊維	2.3g
脂質	5.9g	食塩相当量	0.7g



ひと口メモ

- 切り干し大根のゆで加減で、パリパリにも柔らかめにも食感をアレンジ
- 身近な材料で食物繊維たっぷり

図書館 おすすめ新着図書

図書館 ☎54-5544

一般書 名古屋の鉄道文化140年

徳田耕一/著 交通新聞社/出版

愛知県内初の鉄道、JR武豊線が誕生して140年。名古屋を中心とした中京圏「名古屋」の鉄道各社の個性を解説する。日本初、日本唯一の磁気浮上式鉄道、名古屋で終焉を迎えた名車など、未来に語り継ぎたい名古屋式の鉄道文化を伝える一冊



児童書 ほんとうのおおききいきものずかん なつ

多田多恵子・小宮輝之/監修 金の星社/出版

四季折々の生きものたちの本当の大きさや姿を写真で紹介。学校や家のまわりで見られる身近な生きものたちの、夏の元気な姿を知ることができます。空を飛んでいるあの鳥や虫は、意外と大きいかもしれませんね!



あさひの日記帳

ギフトカードはゆうパックで届きます

物価高騰対策で市民1人当たり5千円のギフトカードが配られるみたい!

メールで届くんだ! ここを押して…

ギフトカードを受け取るにはこちらのリンクから手続きを <http://asagi...>

だめ!!!

市からは対面受取のゆうパックで届くはず! メールは詐欺かも!

未然に防げてよかった~

届くまでは注意してください!

市がメールや電話で、カード番号や銀行口座を聞くことはありません。不審に思われることがあれば、すぐに警察に通報を。詳細は、10ページかホームページで ID 49983

子ども・子育てだより

費用の記載がないものは無料、申し込み方法の記載がないものは不要

サポートが必要な子の就園個別相談を始めます

問 こどもの発達センター ☎53-6103 ID 1846

「集団生活になじめるか心配」「どんな園が合っているか分からない」「今の過ごし方でよいのか不安」など、発達に不安があるお子さんの就園についての個別相談

と き 5/1(金)から随時 平日9:00~17:00
と ころ 保健福祉センター 3階
対 象 者 市内在住で、発達やことば、行動などに不安のある就園前の子と保護者

申し込み 5/1(金)から電話か直接
そ の 他 ●日程は希望を伺い調整
 ●相談時間は1時間程度



4/23~5/12 第68回こどもの読書週間 「本をよんでピッツァをつくろう」

問 図書館 ☎54-5544 ID 15918

本を借り、紙工作のパーツでピッツァを作る。
簡単なゲームあり

と き 5/9(土) 13:00~15:00
と ころ 図書館
 視聴覚室



おもちゃ病院

問 環境課 ☎76-8135 ID 32977

あさひ健康
マイスター
チャレンジ
対象事業

故障したおもちゃ(電気系、機械系を含む)を預かり、修理する(1家族3点まで)

と き 5/17(日) 10:00~15:00
と ころ リサイクルひろばクルクル(市役所南側)
そ の 他 ●部品代は実費 ●修理不能なものも含め、おもちゃは後日返却 ●ドローン、ヘリコプターなどの飛行するおもちゃ、楽器、電化製品、骨董品・工芸品などは不可



親子天体観測教室

問 生涯学習課 ☎76-8181 ID 2034

あさひ健康
マイスター
チャレンジ
対象事業

月(月齢5)、金星、木星、しし座の二重星アルギエバの観望

と き 5/22(金) 19:00から(約2時間)
と ころ スカイワードあさひ ひまわりホール、
 天体観測室

対 象 者 小学4年生~中学生(保護者同伴、市内在住のかたを優先)

定 員 15組30人(抽選)

費 用 子ども1人につき500円(当日持参) ▲申し込み

申し込み 5/6(休)までに右記二次元コードで フォーム



なわとび大会

問 地域活動連絡協議会事務局

(こども未来課内) ☎76-8146 ID 23970

あさひ健康
マイスター
チャレンジ
対象事業

幼児・小学生(学年ごと)・一般の各部門に分け、跳んだ回数を競う(参加賞あり)

と き 5/30(土) 10:30~12:00
と ころ 総合体育館 アリーナ
申し込み 5/16(土)までに各児童館に直接(申込書は、各児童館かホームページで)

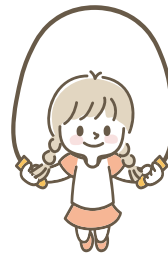

児童館の催し

問 各児童館 ID 11529

あさひ健康
マイスター
チャレンジ
対象事業

じどうかんフェス

チャレンジゲーム、工作など

と き 6/6(土)
 10:00~13:00

と ころ 各児童館

対 象 者 市内在住の幼児~中学生(幼児は保護者同伴)

そ の 他 各児童館の催しや持ち物など詳細は、各児童館だより5月号(ホームページで閲覧可)で



児童館対抗オセロ大会

各児童館の大会を勝ち抜いた子どもたちによる個人・団体戦

と き 6/13(土) 13:30から

と ころ スカイワードあさひ ひまわりホール

対 象 者 各児童館代表の小学生(各館4人)

各児童館オセロ大会

● 平子・瑞鳳・三郷・中部・旭丘・渋川児童館 5/16(土)

● 白鳳・本地ヶ原児童館 5/23(土) ● 藤池児童館 5/28(木)

※要申し込み。詳細は、各児童館だより5月号(ホームページで閲覧可)で



子育て支援センターの催し

問 子育て支援センター ☎52-3132



Let's産後エクササイズ ID 1853

と き 6/17(水)10:00~11:00

対象者 市内在住の生後1~5カ月ごろの子と母

申し込み 6/12(金)までに右記二次元コードで



申し込み
フォーム

すくすく子育て講座 ID 1850

	お姉さんとあそぼう! キャラバン隊	ママとパパの思いやり子育て	親子で楽しく音あそび
内 容	梶山女学園大学教育学部「子育て応援キャラバン隊」の皆さんによるおたのしみ	赤ちゃんとの関係や産後クライシス、アタッチメント、イヤイヤ期などのお話	歌や楽器に触れ、親子で音を楽しむ
と き	6/5(金)10:30~11:30	6/10、7/29(水曜日・2回) 9:30~11:00	6/24(水)●10:00~10:30 ●10:45~11:15
と ころ	保健福祉センター 4階	保健福祉センター 3階	保健福祉センター 3階
対 象 者 (市内在住)	1歳6カ月以上の未就学児と保護者	1~7カ月の第一子と保護者 ※母・父どちらかのみ参加可	1歳4カ月~1歳10カ月の子と保護者
定 員	30組(先着)	15組(先着)	各15組(先着)
申込期間	6/2(火)までに 下記二次元コードで	6/2(火)までに 下記二次元コードで	5/1(金)~6/19(金)に 下記二次元コードで
申し込み フォーム			

平子の森プレーパーク

問 企画課 ☎76-8105 ID 23765



自然を生かした遊びやものづくりを楽しむ

と き 6/20(土)9:30~11:30

対象者 小学生と保護者

定 員 20組(抽選)

申し込み 5/15(金)までに右記二次元コードかホームページで

そ の 他 雨天中止。詳細は、ホームページで



▲申し込み
フォーム



給食センターの見学と給食試食会とセミナー

給食で骨力アップ!

問 生涯学習課 ☎76-8181 ID 2011



「たんぼぼ」第3回合同学級

と き 6/30(火)10:00~12:40

と ころ 学校給食センター

対象者 市内在住の小・中学生の保護者

定 員 40人(抽選)

費 用 300円

申し込み 5/29(金)~6/8(月)に
下記二次元コードで

申し込み
フォーム



早期教育相談

問 学校教育課 ☎76-8174 ID 43478

子育てで気になることや発達の特徴、就学の悩みに相談員が応じる

と き 7/23(木)、7/24(金)10:00~16:00

と ころ ささえ愛センター(春日井市春見町)

対象者 6歳までの子と保護者

申し込み 6/10(水)までに申込書(学校教育課で)
を直接(事前にご相談を)



子どもたちの健全育成を進めています

問 少年センター ☎76-8129 ID 3126

少年センターでは、「あさひの子 地域みんなで 育てましょう」を合言葉に、市青少年健全育成推進会議と連携して各種活動を行っています。活動に興味のあるかたは、問い合わせを

街頭相談活動

子どもたちの登下校中の見守りや不審者情報に基づき市内を巡回

青少年とその保護者の悩み相談(スマイルダイヤル)

学校や家庭での心配事や悩み事をご相談ください。詳細は、31ページかホームページで

市青少年健全育成推進会議の事業

市民ボランティアの地域協力員(約400人)が、子どもたちの健やかな成長を願い、見守りやふれあいを図るため、下記事業を実施

地域あいさつ運動 (5~2月)

あさひ健康
マイスター
チャレンジ
対象事業

朝の登校時間に、小・中学校で子どもたちにあいさつや声掛けを行う



小中高生ダンスフェス ティバル(10月)

あさひ健康
マイスター
チャレンジ
対象事業

ダンスを通じて地域のかたと小中高生が交流する(7月ごろに参加者募集予定)



市青少年健全育成 推進大会(1月)

あさひ健康
マイスター
チャレンジ
対象事業

市内の子どもたちによる健全育成ポスターや善行青少年の表彰、意見作文の発表など



特別支援学校の体験入学

問 各学校 ID 43479

来年度、小・中学校に入学予定の子と保護者を対象とした体験入学。体験入学以外の日も随時相談に応じます。申し込みは、各学校に電話で

学校名	とき	対象者
県立瀬戸つばき特別支援学校 (☎56-0950、瀬戸市南山口町)	●小学部 9/9(水)、9/17(木) ●中学部 9/11(金)	知的な発達に遅れのある子
瀬戸市立瀬戸特別支援学校 (☎76-4391、瀬戸市萩山台)	小学部 9/29(火)、10/6(火)	手足の不自由な子
県立小牧特別支援学校 (☎0568-73-7661、小牧市大字久保一色)	小学部 9/8(火)	
県立大府特別支援学校 (☎0562-48-5311、大府市森岡町)	7/7(火)、10/8(木)	病気で療養している子

健康だより

費用の記載がないものは無料、申し込み方法の記載がないものは不要

陶生病院コラム

～この季節に考えたいアレルギーと呼吸～

アレルギー症状が出やすくなる季節がやってきました。くしゃみや鼻水、目のかゆみだけではなく、喘息発作を起こすかたもいます。花粉などのほかに、喘息発作のきっかけとなる「たばこの煙」。たばこの煙には多くの刺激物質が含まれており、喫煙者は、非喫煙者と比べて約4倍の喘息発作率があるともいわれています。

また、たばこの煙は、吸っている本人だけではなく、その周囲の人の健康にも悪影響を及ぼします(受動喫煙)。花粉やハウスダストを完全に避けることは難しいですが、たばこの煙を減らすことは今日からできる即効性のある対策です。禁煙は、自身だけでなく家族の健康を守ることにもつながります。

この機会に、呼吸の健康と生活習慣について見直してみませんか。

世界禁煙デー・禁煙助成

問 健康課 ☎55-6800 ID 1636

毎年5月31日は世界禁煙デーです。市では、禁煙を希望するかたを対象に、禁煙外来治療費助成を実施しています。詳細は、ホームページで

元気まる測定&骨密度測定(5~7月)

問 健康課 ☎55-6800 ID 1626



と き 午前/9:30~11:45
午後/13:30~15:45

●5/14(木)、6/9(火)、7/23(木) 午前
●5/26(火)、6/24(水)、7/8(水) 午後

ところ 保健福祉センター 4階

対象者 市内在住の
18歳以上のかた

定員 各8人(先着)

申し込み 各開催日の2週間前までに

電話、直接か右記二次元コードで



▲申し込みフォーム

健康づくり推進員養成講座

問 健康課 ☎55-6800 ID 1633



まち・市民の健康づくりのリーダーとして活躍する健康づくり推進員を募集します。

養成講座では、ボランティア活動をするために必要な健康づくりの知識や技術を講義、運動実技などを通して学びます。

と き 6/11、6/25、7/9、7/23、8/6、9/3
(木曜日・6回) 13:30~16:00

ところ 保健福祉センター

対象者 市内在住で健康や保健事業に興味・関心があり、講座修了後に推進員活動に参加できるかた

申し込み 5/1(金)から電話か直接

その他 開催日以外にも、活動体験や見学あり

おうちで カンタン ストレッチ

vol.24
体幹強化編

プランク

インナーユニットを強化し、姿勢の安定へ

- ①両肘(肘は肩の真下)と両膝を床に着き、体を斜め一直線にします。
- ②背中をまっすぐに保ち、頭が下がらないようにします。
- ③下腹部をへこませ、20~30秒を目安にキープします。

3セット程度行いましょう。



健康診査が始まります



各種がん検診・歯科健診など **ID 11296** / 問 健康課 ☎55-6800
 特定健康診査 **ID 16837**、生活習慣病予防健診 **ID 16839** / 問 保険医療課 ☎76-8150
 後期高齢者医療健康診査 **ID 1590** / 問 保険医療課 ☎76-8153

実施期間 6～10月(子宮頸がん・乳がんは12月末日まで(休診日を除く))

健(検)診予約 5/25(月)から

健(検)診の流れ

- 1 5月中旬ごろに受診券が届く
- 2 6月から実施医療機関で各種健(検)診を受診
- 3 後日、受診した医療機関で健(検)診結果の説明を受ける

※個人通知内の「健康診査受診券」で、受けることのできる健(検)診種類を確認してください。
 ※詳細は、個人通知に同封の案内チラシかホームページで

風しん予防接種費用助成事業

問 健康課 ☎55-6800 **ID 1742**

風しんによる重篤な症状や、妊娠中の女性が罹患すると生まれてくる子どもに深刻な影響となる場合がある先天性風しん症候群の発生を予防するため、風しん予防接種費用の一部を助成しています。

対象者 次の全てに該当するかた

- 風しん抗体検査を受け、抗体が十分でないと判断された(予防接種日からさかのぼって1年以内の結果に限る)
- 妊娠を希望する女性(妊婦を除く)とその配偶者(妊婦の配偶者を含む)
- 過去に市の風しん予防接種費用の助成を受けたことがない

※風しんにかかったことがあるかたは対象外

助成額 上限5千円 ※生活保護受給者は全額助成

接種と
手続きの流れ

- 1 医療機関に予約する
- 2 医療機関に風しん抗体検査の結果を提示し、予防接種を受け全額を支払う
- 3 後日、健康課で助成金の手続きをする

带状疱疹予防接種

問 健康課 ☎55-6800 **ID 1742**

接種時の年齢やワクチンの種類により自己負担額などが異なります。個人通知はありません。接種希望者は、市に事前に申し込み(電子申請、電話か窓口)が必要(必要な書類を交付します)。接種後の申請は助成不可

年 齢	65歳以上		50～64歳	
	シングリックス	ビケン	シングリックス	ビケン
ワクチンの種類	シングリックス	ビケン	シングリックス	ビケン
自己負担額	1回当たり 7千円★	2,700円★	接種費用から 助成額1回当たり 1万円を 差し引いた額	接種費用から 助成額4千円を 差し引いた額
	※生活保護受給世帯のかたは事前申請により全額免除			
接種回数	2回	1回	2回	1回
接種場所	●尾張旭・瀬戸市指定医療機関 ●その他医療機関			
注意事項	指定医療機関以外での接種は、接種申し込みと別の手続きが必要。 また、接種費用が異なるため、自己負担額(★)を超える場合あり			

ワクチンの種類の違い

- シングリックス/筋肉内接種。予防効果が約10年。免疫の状態に関わらず、接種可能
- ビケン/皮下接種。予防効果が約5年。免疫が低下しているかたは接種不可





シニアだより

費用の記載がないものは無料、申し込み方法の記載がないものは不要

シニアのための栄養講座



問 地域包括支援センター ☎55-0654 ID 3120

元気に長生きするため、管理栄養士から食事のポイントを学ぶ

と き 6/5(金) 13:30~15:00

と ころ 中央公民館 302会議室

対 象 者 市内在住の65歳以上のかた

定 員 35人(先着)

申し込み 5/1(金)~5/29(金)に電話か直接



後期高齢者医療制度 8月1日からの病院などへのかかり方

問 保険医療課 ☎76-8153 ID 1587

マイナンバー総合フリーダイヤル ☎0120-95-0178

お手元の資格確認書の有効期限は7/31(金)です。

84歳以下でマイナ保険証を普段から利用しているかた

引き続きマイナ保険証をご利用ください。

※マイナ保険証での受診ができなくなった、施設にマイナ保険証を預けられないなどの場合は、申請手続きにより資格確認書を交付

84歳以下でマイナ保険証を3カ月以上利用していない、または持っていないかた

7月中に郵送で届く新しい資格確認書をご利用ください。

85歳以上のかた

7月中に郵送で届く新しい資格確認書をご利用ください。



後期高齢者医療制度 協定保養所利用助成事業

問 県後期高齢者医療広域連合 ☎052-955-1205 ID 1589

助 成 額 1人1泊につき千円(同一年度内での利用は合計4泊まで)

そ の 他 利用方法など詳細は、ホームページで

協定保養所	電話番号
すいとぴあ江南(江南市)	☎0587-53-5555(予約専用)
豊田市百年草(豊田市)	☎0565-62-0100
あいち健康の森プラザホテル(東浦町)	☎0562-82-0211
おんたけ休暇村セントラル・ロッジ(長野県王滝村)	☎0264-48-2111
サンヒルズ三河湾(蒲郡市)	☎0533-68-4696

時 とき 場 ところ 対 対象者 定 定員 費 費用
 持 持ち物 講 講師 申 申し込み・申請方法 他 その他
 ※費の記載がないものは無料 ※申の記載がないものは申し込み・申請不要

📌 催し・講座

ID: 2550 あさひ健康
マイスター
チャレンジ
対象事業

消防団観閲式

問 消防総務課 ☎51-0861

消防団員、女性消防クラブ員、少年少女消防団員による式典、一斉放水など

時 5/10(日)9:00~10:00

場 消防署

他 雨天などでグラウンドが使用できない場合は中止



ID: 1556 あさひ健康
マイスター
チャレンジ
対象事業

ケアラズカフェ

問 地域包括支援センター ☎55-0654

時 ①5/11(月)14:00~16:00

②6/23(火)10:00~12:00

場 ①瀬戸保健所(瀬戸市見付町)

②豊明保健分室(豊明市沓掛町)

申 電話で

認知症介護の相談、介護者同士の情報交換

時 5/13(水)10:30~15:00

(時間内入退場自由)

場 中央公民館 101会議室

対 認知症のかたを介護している家族、要介護者、医療・福祉専門職のかたなど

費 200円(飲み物・お菓子付き)

ID: 18910 あさひ健康
マイスター
チャレンジ
対象事業

はじめての日本語教室

問 暮らし政策課 ☎76-8125

日本語がほとんど分からない外国人と日本語サポーターが対話で交流しながら日本語を学ぶ。日本語を学びたい知り合いの外国人にお声掛けください。

時 5/16~7/4(土曜日・8回)

14:00~15:30

場 中央公民館 209会議室

対 16歳以上の日本語がほとんど分からない外国人

定 15人(先着)

申 ①氏名 ②住所 ③国籍 ④連絡先(電話番号・メールアドレス)を電話かメール(kurashiseisaku@city.owariasahi.lg.jp)で

他 日本語サポーターを随時募集。対話は日本語やジェスチャーで行います(語学不問。未経験者歓迎)。詳細は、問い合わせ

ID: 10112 あさひ健康
マイスター
チャレンジ
対象事業

お国紹介「ブラジル連邦共和国」

問 暮らし政策課 ☎76-8125

尾張旭国際交流会 安藤 ☎080-3281-8119

テレビタレントのヴィトルさんが、ブラジルの暮らし、音楽や食文化を紹介。多文化共生社会についても話します(ブラジルの飲み物とお菓子付き)。

時 5/17(日)10:00~12:00

場 中央公民館 301会議室

定 50人(先着)

費 500円(高校生以下無料)

申 5/1(金)~5/14(木)

に右記二次元コードで

申し込みフォーム▶



ID: 30146 あさひ健康
マイスター
チャレンジ
対象事業

ごちゃまぜ運動会

問 地域福祉課

☎76-8142、FAX.52-0831

障がいの有無、年齢、国籍、性別などに関係なく、みんなで楽しむことができる運動会

時 5/30(土)10:00~15:00

場 旭中学校 体育館

定 200人(先着)

申 5/29(金)までに電話、ファクス、メール(fukusi@city.owariasahi.lg.jp)か直接



ID: 10112 あさひ健康
マイスター
チャレンジ
対象事業

アルコール専門相談

問 瀬戸保健所 ☎82-2158

専門医師や酒害相談員による相談

時 6/2(火)13:30~15:30

場 瀬戸保健所(瀬戸市見付町)

申 電話で



ID: 2016

地域ふれあい講座

あさひ健康
マイスター
チャレンジ
対象事業

共通事項

対 市内在住・在勤・在学のかたを優先
申 各申込期間に費用を添えて直接
(9:00~20:30)

クラフトテープでカゴづくり

問 平子公民館 ☎54-9290

クラフトテープを使ったカゴづくり
(初心者・経験者それぞれのレベル
に合わせた作品、1人1点)

時 6/2、6/9(火曜日・2回)

10:00~12:00

場 平子公民館

定 10人(先着)

費 参加費千円+材料費千円

申込期間 5/2(土)から



みんなの気功

問 三郷公民館 ☎54-4500

五臓のシステム機能を高める八
段錦(養生法)の実技を学び、足腰を
丈夫にする

時 6/3、6/17(水曜日・2回)

10:00~12:00

場 三郷公民館

定 15人(先着)

費 参加費千円

申込期間 5/11(月)から

ID: 41187

民踊講習会

あさひ健康
マイスター
チャレンジ
対象事業

問 生涯学習課 ☎76-8181

盆踊りの新曲の振り付けなど

時 6/15(月)10:00~12:00

場 渋川福祉センター 運動室

定 120人(先着)

費 500円

申 5/13(水)~5/29(金)に電話か
直接

ID: 2542

普通救命講習1

あさひ健康
マイスター
チャレンジ
対象事業

問 消防署 ☎51-0885

WEB講習を活用し、応急手当を
を学ぶ

時 6/21(日)9:00~11:00

場 消防署

対 市内在住・在勤・在学の10歳以
上のかた

定 36人(先着)

申 6/7(日)までに電話で

他 講習日までに総務省消防庁の
ホームページから応急手当WEB講
習を受講する必要あり



ID: 52557

ボランティアサロン 折り紙を楽しもう

あさひ健康
マイスター
チャレンジ
対象事業

問 社会福祉協議会 渋川ボラン
ティアセンター ☎51-5535

時 6/22(月)13:30~15:00

場 渋川福祉センター ボランティア室

定 10人(抽選)

申 6/15(月)までに電話か直接

募 集

ID: 2301

自治会等活動促進助成金 対象事業の募集

あさひ健康
マイスター
チャレンジ
対象事業

問 市民活動課 ☎76-8126

対象事業 市内の自治会などによる
「地域のふれあいを深めるための活
動」「地域の課題を解決するための
活動」など、地域を住みやすくする
ために実施する事業

事業期間 4/1~R9.3/31

助成額 対象経費の2分の1以内
(上限10万円)

申 5/7(木)~5/29(金)に申請書
類を直接かホームページで

選定方法 書類選考、プレゼンテー
ション(6/27(土)予定)

ID: 37330

市営住宅入居者の募集

問 都市計画課 ☎76-8158

● 柏井住宅1号棟 1戸(根の鼻町、
3K、单身可、抽選) ● 柏井住宅2号
棟 1戸(根の鼻町、3DK、单身不可、
抽選)

申 5/8(金)~5/21(木)に申込書
(5/1(金)から都市計画課で)に必
要書類を添えて郵送か直接

他 申し込み資格などの詳細は、ホ
ムページか申し込み案内で

ID: 3063

健康都市に関する懇談会 構成員の募集

問 健康都市・スポーツ課

☎76-8101

健康都市施策や健康増進活動な
どについて協議・検討を行う構成
員。任期は2年(令和8・9年度)。謝
礼あり

対 市内在住の18歳以上(8/1時点)
で平日昼間に開催する会議(年1回程
度)に出席できるかた1人(書類選考)

申 6/1(月)までに下記二次元コード
か応募用紙(健康都市・スポーツ課
かホームページで)を直接



申し込みフォーム▶

ID: 31239

児童館運営委員会 委員の募集

問 こども未来課 ☎76-8146

児童館運営について広く意見を
求めるための委員。任期は2年(8/1
~R10.7/31)。報酬あり

対 市内在住の18歳以上で平日昼
間に開催する会議(年1回程度)に出
席できるかた2人(書類選考)

申 6/5(金)までに応募用紙(こども
未来課か各児童館、ホームペー
ジで)を郵送か直接



☎ ID: 36601

ひとり親家庭等就業支援 講習会受講者の募集

☎ とも未来課 ☎76-8149

種目 ①パソコン初級 ②調剤薬局事務 ③介護職員初任者研修

対 市内在住の母子・父子家庭の母、父または寡婦(③は40.5時間の自宅学習が可能なかた)

申 5/7(木)～5/28(木)に申込書(とも未来課で)を直接

他 教材費などは自己負担

🗨️ お知らせ

☎ ID: 45271

太陽光パネル・蓄電池の 設置を検討しているかたへ

☎ 環境課 ☎76-8134

太陽光パネル・蓄電池の共同購入事業は「みんなのおうちに太陽光」に参加登録することで、太陽光パネル・蓄電池をお得に購入できる仕組みです。地球にも家計にもやさしいエコな暮らしに向け、ぜひご検討ください。

対 市内に「太陽光パネル」および「蓄電池」を設置する建物があるかた

登録期限 12/17(木)

他 登録方法など詳細は、ホームページで

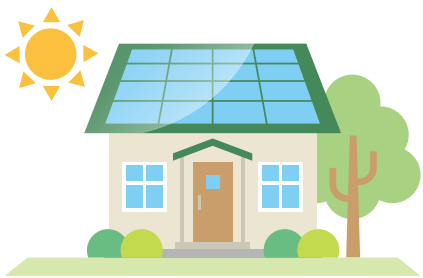

☎ ID: 30087

5月は消費者月間

☎ 市民活動課 ☎76-8128

見える情報 見えない仕組み ～AI時代の消費者力を高めるために～

デジタル化の進展により、AIなどに使われるアルゴリズムが発展し、情報が提供される仕組みも変化しています。デジタル技術の利活用や情報提供の仕組みに関する基本的な知識を得て、消費者力を高めましょう。

☎ ID: ①16832 ②1588

所得の申告のお願い

☎ 保険医療課 ①☎76-8151(国保)

②☎76-8153(後期高齢者医療制度)

国民健康保険や後期高齢者医療制度の加入者で、令和7年中の所得の申告がお済みでないかたは、収入の有無にかかわらず申告してください。申告をしないと、国保税や保険料の軽減や減免を受けることができません。

対 次の要件を全て満たすかた ●公的年金を受給していない、または受給しているが非課税の年金(障害年金、遺族年金など)のみを受給している ●年末調整、確定申告、市・県民税申告をしていない ●被扶養者でない



☎ ID: 2323

水道メーターの取り替えに ご協力を

☎ 経営政策課 ☎76-8168

5月下旬～11月にかけて市が委託している業者が断水の上、敷地内のメーターを地区ごとに順次取り替えます。※業者は業務従事者証を携帯し、腕章を着用

対 水道メーターの有効期限が近づいている家庭など(詳細は、事前に通知)

お願い ●メーターボックスの上に物や車を置かない ●飼犬はメーターボックスから離してつなぐ

☎

農業用水の通水

☎ 公園農政課 ☎76-8133

愛知用水土地改良区から農業用水が通水されます。次の点にご注意を**用水管理** 受水などは地元の各管理班長に申し出てください。

配水方法 ●地域の農業の実態などを考慮して実施 ●通水中に大雨が予想されるときは、分水口を閉じる場合あり ●賦課金が未納の場合や管理区で水路施設などを適切に管理していない場合は、原則配水を行いません

☎

福祉のまちづくり 推進助成

あさひ健康
マイスター
チャレンジ
対象事業

☎ 社会福祉協議会 ☎54-4540

対象活動 非営利で法人格を持たない団体が7/1(水)～R9.3/31(水)に市内で行う地域福祉活動

助成額 上限8万円

選考方法 ●1次/書類選考

●2次/公開プレゼンテーション

申 5/29(金)までに申請書(社会福祉協議会か同協議会ホームページ)を直接

公開プレゼンテーション

時 6/20(土)9:30から

場 保健福祉センター

シアタールーム

社会福祉協議会▶



☎ ID: 52839

経済センサス-活動調査に ご協力を

☎ 総務課 ☎76-8111

調査結果は、国や地方公共団体における行政施策の立案や、民間企業における経営計画の策定など、社会経済の発展を支える基礎資料として活用されます。

対 全国の全事業所と企業

調査書類 国から郵送されるか5月中旬ごろから調査員が直接配布

☎

都市再開発の方針の都市 計画原案に関する公聴会

☎ 県住宅計画課

☎052-954-6569

時 6/21(日)14:00から

場 市役所 講堂1・2

原案の閲覧

時 5/12(火)～5/26(火)

場 県住宅計画課、市都市計画課

公述申し立て

公聴会で意見を述べようとする場合は、公述申立書の提出が必要。詳細は、県ホームページで。意見がない場合は、公聴会を中止します。

県ホームページ▶



ID: 1928

軽々楽々スポーツ派遣

問 健康都市・スポーツ課
☎76-8101

スポーツイベントを開催する際にスポーツ推進委員が企画・運営などをサポートする

対 シニアクラブ、子ども会などの市内の団体(10人以上)

申 会場を事前に確保し、開催日の2カ月前までに申請書(健康都市・スポーツ課がホームページで)を直接



ID: ①20346 ②34393

軽自動車税の納税通知書を発送

問 ①税務課 ☎76-8119
②収納課 ☎76-8120

4月1日現在、市内に軽自動車、原動機付自転車などをお持ちのかたに、納税通知書を5/7(木)に発送します。

納期限 6/5(金)

他 ①身体障害者手帳や療育手帳などをお持ちのかたなどは、減免が受けられる場合あり ②納税通知書に添付の納税証明書は、車検時の提示が原則不要

火災発生場所などの問い合わせ

☎54-7745



...

盆踊り備品の貸し出し

問 生涯学習課 ☎76-8181

貸出備品 やぐら、大太鼓、放送機器、ちょうちんなど

貸出期間 7/1(水)~8/31(月)

対 ①自治会・町内会などの地域団体 ②社会福祉団体 ③その他の団体(①②を優先)

申 5/19(火)(③は7/1(水))~8/14(金)に申込書(中央公民館内生涯学習課で)を直接(平日9:00~17:00)。5/19(火)9:00に4団体以上の申し込みがある場合は抽選。それ以降、先着順

臨時休館

受け付け業務も行いません。

新池交流館・ふらっと 5/6(休)

渋川福祉センター 5/10(日)

東部市民センター 5/28(木)

中央公民館 5/29(金)

各施設主催イベント

あさひ健康
マイスター
チャレンジ
対象事業

問 新池交流館・ふらっと ☎52-8852

ふらっと講座

申し込み方法など詳細は、右記二次元コードで



新池交流館・ふらっとホームページ▶

第2期(7~9月)

教室名

- アンチエイジング エクササイズ ●楽しいフラダンス ●魅惑のベリーダンス ●卓球
- 健康ヨガ+顔ヨガ ●綺麗になるYoga ●ボディメイクエクササイズ ●心と身体を整えるヨガ
- 健康太極拳 ●ピククルボール ●はじめてのチアヒップホップ ●Enjoy! キッズダンス
- ジュニアHIPHOP ●キッズフラダンス ●遊びットネス® ●はじめてでもかんたん! 手ごねパン
- 懐かしい歌でリフレッシュ ●楽しい大正琴 ●心落ち着く書道

単 発

- 夏休み親子で作ろう!! パン&デザート ●なつやすみ子供講座 藍のたたき染体験
- 生きもの博士になろう! 各種(カブト! クワガタ!、海の生き物、カエルについて知ろう!、危険生物について知ろう!、昆虫標本を作ろう!、生き物アート)

問 スカイワードあさひ ☎52-1850

クラシックカーフェスタin尾張旭

懐かしくて希少な車・バイク約100台の展示(小雨決行)

時 5/17(日) 10:00~15:00

場 北側駐車場、イベントステージ





芸術展&コラボコンサート

芸術展 彫塑・工芸・絵画部門

時 5/26(火)~5/31(日) 10:00~17:00(最終日は16:00)

場 展示室、展示ロビー、展示ギャラリー

コラボコンサート

「ピアノバンドAmitieコンサート」~5月の新緑にのせて~

時 5/28(木) 13:30から 入場整理券配布 5/26(火)、5/27(水)

場 ホワイエ 10:00から各50枚配布(先着)

第6回あさぴー音楽会 予選会出場者募集

10/4(日)に開催予定の出場者を決める予選会

時 7/19(日)、7/25(土)

申 5/10(日)~7/5(日)に電話か直接

文化会館登録アーティスト応援事業 ※本事業チケット収入の半分を出演者に還元します。

地元アーティストが奏でる映画音楽とクラシックのひととき

文化会館登録アーティスト6組による「映画音楽」と「クラシック」をテーマにしたコンサート

【連動企画】紅茶と街を巡るプレミアムサイクルツアー

コンサート鑑賞前に、映える自転車でおいしい紅茶の店認定店を巡るサイクルツアー(希望者5人まで。無料自転車レンタルあり。自前の自転車での参加可)

時 6/28(日) 14:00~16:00

申 5/1(金)から直接かチケットぴあ(Pコード325-425)で

場 文化会館ホール

他 サイクルツアー参加希望者は窓口での購入時に申し込み

費 大人/2千円、中学生以下/500円

CHECK つながろう!ひろげよう! 市民活動のひろば😊

市民活動支援センターからのお知らせ ☎51-2878、FAX.51-2879、✉katudoushien@city.owariasahi.lg.jp

市民活動促進助成事業公開プレゼンテーション ID 2139

助成金交付申請団体による対象事業のプレゼンテーション

とき 5/16(土)9:30から ところ 渋川福祉センター 研修室



市民活動団体連絡協議会交流会 ID 52849

持参した食べ物をシェアしながら交流を楽しむ

とき 6/19(金)18:30~21:00

申し込み 6/17(水)までに電話、ファクス、メール、直接(平日9:00~17:00)か右記二次元コードで

ところ 渋川福祉センター くすのきホール

定員 50人(先着)



申し込みフォーム▶

市民活動団体主催イベント

つなぐ会 無料相談会&研修会 ID 47597

問 つなぐ会 鈴木 ☎090-6091-5947

- ①子どもの支援に必要な心理学研修
- ②公認心理師による子どもの無料相談会

とき 6/14(日)①9:40~12:00
②●13:00 ●14:30 ●16:00
(各1時間15分)

ところ 東部市民センター 講習室

申し込み 右記二次元コードで

申し込み
フォーム▶



ラヴィリ・イスリャモフ ヴァイオリン コンサート ~ヴァイオリンとピアノが紡ぐ、 優美なひととき~ ID 47414

問 KAZOCLA-ASAHI ✉kazocla2023@gmail.com

2023年チャイコフスキーコンクール第2位のロシアの若手ヴァイオリニストによるシャコンヌト短調などの演奏

とき 6/17(水)19:00 費用 2千円(高校生以下は無料)

ところ 文化会館ホール 申し込み 文化会館に直接

マジックショーとマジック・バルーンアート教室 ID 2119

問 スーパーグレートマジシャンズ 後藤 ☎83-6974

とき 5/8(金)、6/4(木) 13:00~14:00

ところ モリコロパーク 地球市民交流センター

費用 200円(教室のみ)

健康麻雀 ID 45752

問 ラポール旭 ふれあいの会 畑中 FAX.0561-42-6293
 〓hataoyaji2114@gmail.com

とき 第1・3・4土曜日9:30~12:00

ところ ラポール旭管理組合 集会室

対象者 徒歩で来られるかた(駐車場はありません)

費用 年会費千円、4カ月前分納1,200円

申し込み 随時ファクスで

はじめての麻雀教室

認知症などの発症を抑制し、孤独感の解消を図るための1カ月入門教室

とき 毎週日曜日 9:30~11:30

対象者 市内在住の高齢者

定員 毎月4人まで
(先着)

ところ 多世代交流館
いきいき

費用 100円

小学生シン麻雀教室

麻雀を通して集中力・読解力・コミュニケーション能力を高める

とき 毎週日曜日 9:30~12:00

対象者 市内在住の小学生
(大人は要相談)

ところ 多世代交流館
いきいき

定員 各5人(先着)
費用 100円

音楽の駅カフェ・プレオープン

紅茶を飲みながら、音楽を聴いたり、演奏したりして楽しむ交流カフェ。健康麻雀の体験もあり。見学もOK

とき 7/11(土) 13:30~15:30
 ※8月以降毎月第2土曜日定例開催

ところ 東印場ふれあい会館
 ※会場変更の場合あり(主催者に確認を)

定員 10人程度(先着)

共通事項

問 EVERYDAY WEEKEND 後藤
 ☎090-3939-0028 ID 18406

申し込み 電話、メール(kangchangjp@do.como.ne.jp)か右記二次元コードで随時
 申し込みフォーム▶



こども習字

とき 5/3、5/17、5/24、6/7、6/14、6/28(日)
 9:30~16:30の中で6回開催
 (12:30~13:30を除く各1時間)

対象者 年長~ 費用 参加費1カ月2千円
 中学2年生 年会費2千円

書道(大人)

6月開催の尾張旭市文化協会書道部展に出展

とき 5/31(日)、6/27(土) 費用 千円
 9:30~11:30

七宝焼

とき 5/31(日)、6/27(土) 費用 千円
 13:00~15:30
 (入場は13:30まで)

共通事項

問 コミュニティー・ホット・たいむ 岡山
 ☎090-8475-7043 ID 22068

ところ 渋川福祉センター 会議室
 その他 道具は貸し出し可

傾聴プチサロン(傾聴体験) ID 2125

問 うさぎの会 伊藤 ☎090-3459-8165

マンツーマンでお話を伺います。ちょっとした不満や自慢などなんでもOK。お気軽にお越しください。

とき ①5/14 ②5/21 ③6/11 ④6/18(木)
 ①③10:00~12:00 ②④13:00~15:00

ところ 渋川福祉センター ①和室 ②③④会議室

あさひボードゲーム会 ID 52558

問 あさひボードゲーム会 中井 ☎080-1611-3243
 ファミリー向けのボードゲームイベント

とき 5/17、6/28(日) ところ 渋川福祉センター
 10:00~18:00 ぐすのきホール

定員 40人

ファミリーサッカーフェスティバル in尾張旭 ID 15307

問 クラブ アトレティコ ヒラソル 鈴木 ☎090-8644-5519
 親子で楽しめるサッカーの練習と試合

とき 5/17(日) ところ 愛知県森林公園
 第1部9:30~10:30、 運動広場
 第2部10:45~12:00 費用 1家族500円

申し込み 右記二次元コードかメール(suzurii.chi5@gmail.com)で
 申し込みフォーム▶



今月のプレゼント

アンケートに答えると、抽選でプレゼントが当たります。
詳細は、ホームページで **ID 30350**



抽選
5名様



市観光協会 横山さん

おすすめポイント

炭酸で割るもよし! アイスやヨーグルトにかけるともよし! イチジクのやさしい甘さを楽しめます♪

広報おわりあさひアンケート

- ① 今月号で良かった内容を教えてください。
- ② 取り上げてほしい内容を教えてください。
- ③ その他、広報誌に関するご意見をお聞かせください。
- ④ 市の魅力(場所・イベント・人・風景・グルメなど)を教えてください。(任意)

応募方法 **5/15(金) 締め切り**

①~④の答え、氏名・ふりがな、住所、電話番号、年齢を記入し、ハガキ(必着)、メールか右記二次元コードで

応募
フォーム▶



メール: kouhou@city.owariasahi.lg.jp

郵送先: 〒488-8666 (住所不要) 広報戦略課

当選者のかたには、メールなどでお知らせ。
プレゼントの受け渡しは、尾張旭まち案内で行います。

プレゼントは、尾張旭まち案内でも販売中!ぜひお試しください!

尾張旭まち案内(グリーンシティビル1階)

10:00~18:00

定休日:木曜日(祝・休日を除く)



MAYOR SHIBUSATA COLUMN

ID 34636

柴田市長
コラム

足下に泉あり!

vol.36

鬼怒鳴門

クイズです。表題は何と読むのでしょうか? 無理筋の質問ですよ。答えは…? アメリカ人ながら日本文学の世界的権威であったドナルド・キーンさんが、東日本大震災をきっかけに日本国籍を取得、「Donald Lawrence Keene」からカタカナ表記の「キーン ドナルド」に改名し、上記はその当て字です。

NHKの朝ドラ「ばけげん」が、好評のうちに終了しました。主人公のモデルである小泉八雲(ラファディオ・ハーン)とは時代が異なるものの、日本を日本人以上に愛したキーンさんについても語ってみたいになりました。

八雲は『古事記』の英訳を読み、日本の神話に惹かれて来日。代表作が、『怪談』というのも必然ですね。キーンさんの入口は、『源氏物語』です。日本語を米海軍日本語学校で学び、戦後はコロンビア大学大学院などで日本の古典作品研究の道に入ります。古典から現代文学まで、日本文学・文化を広く海外に紹介した偉大な「伝道師」でした。

以前、名古屋能楽堂で、キーンさんの講演をお聞きしたことがあります。日付をネットで調べてみますと、平成

24年9月と思われ、御年90歳の時です。私はそれを講話のネタにしたことがあり、残っていた文章データを再掲します。

「日本文化は現在、世界の勝者であるのに、当の日本人が日本文化を粗末に扱い続けている。能・文楽・歌舞伎のファンは世界中で増え、茶道・華道・書道など、日本人の向上の源である『道』は世界へ拡がり、それぞれの地でアレンジされ、人類共通の喜びとなる日がやがて来る。その時、本家たる日本の文化は、どれほどの水準を維持しているか、見守りたい。」

キーンさんの日本愛あふれる叱咤激励です。「私たち日本人は何者なのか、どこへ向かうのか」、アイデンティティを問われているようで、ドキッとします。ちなみに、明治村には「小泉八雲避暑の家」があります。機会があれば、是非。

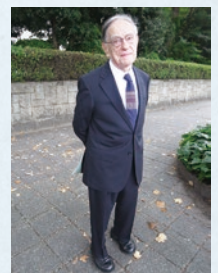

▲講演当日撮影
(ドナルド・キーン
記念財団提供)



本市出身の高橋宏斗投手が出場した2026ワールド・ベースボール・クラシック。地元で生まれ育ったヒーローを地元のかた、そして未来の主役である子どもたちと一緒に応援しようと「2026 ワールドベースボールクラシック」ホームタウンヒーロー・パブリックビューイングを開催しました。高橋投手が三振を奪うシーンをはじめ、スクリーンに映るワンプレーごとに会場は大盛り上がり。地元から世界で活躍する姿に、会場からは多くの声援が送られていました。野球日本代表は準々決勝でベネズエラ代表に敗れ、惜しくも連覇とはなりませんでしたが、チーム一丸となって戦う姿にたくさんの感動をいただきました。

まちの想い、高橋投手に届け

ふるさとから 熱いエール!



高橋宏斗 投手 がんばれ!!



高橋 宏斗

2002年8月9日生まれ
尾張旭市出身
三郷小学校、東中学校卒業
高校時代にエースとして
明治神宮野球大会で優勝する
など活躍し、ドラフト1位で
中日ドラゴンズに入団



みんなの笑顔大集合!

ID 11076

スクスクこんにちは enjoy



東山町

たのうえ あき
田ノ上 璃くん
(7カ月)

Message
元気にすくすく育ててね。パパとママの大切な宝物だよ



井田町

ささしま しお
笹島 志緒ちゃん
(2歳)

Message
わが家のアイドルしおちゃん。いっぱい食べて、いっぱい遊んで、元気に大きくなってね!



狩宿町

かりの すい あお
狩野 翠ちゃん・碧くん
(8カ月) (2歳)

Message
大好きな2人♡ パパとママの宝物だよ! 家族仲良く楽しく過ごそうね!

お子さんの写真を掲載しませんか? 詳細は、ホームページで
対象者: 市内在住で掲載時に小学校入学前のお子さん(きょうだいで応募可)

応募
フォーム



今日のあさちゃん

問 広報戦略課 ☎76-8106 ID 3299

市職員や関係者の皆さんが登場し、イベント・事業の紹介や公共施設の案内など、毎月1日、15日に内容を更新し、市の旬の話題をお届け

5/1~放送

ごみ袋のデザイン変更・羽毛リサイクル回収

5/15~放送

あなたのまちの相談役 民生委員・児童委員

● 放送チャンネル

グリーンシティコムそらまめ
地上デジタル 12チャンネル

● 放送時間(5分番組)

7:30、9:30、12:30、14:30、18:30、22:30



YouTubeで視聴▶



読者の声



シティプロモーション戦略の中で、本市の課題が具体的な数値とともに共有されていた点が良いかったです。(30代)



あさぴーとなかまたち。会員のかたのコメントに、交流の意義、楽しさがあふれていました。(60代)



くらしのアドバイス。賃貸住宅に住んでいるので、退去時の備えを読むことができた。(20代)

編集後記

今月の表紙 地域の人と関係機関をつなぐ架け橋に
民生委員・児童委員



旭丘地区の民生委員・児童委員の皆さんにご協力いただきました。一度目は濁池で、二度目は市内の民生委員・児童委員が集結する総会が始まる直前に撮影。お忙しい中、快く取材を引き受けてくださり、ありがとうございます!

一人暮らしを始め、今は隣の部屋に住んでいる人の顔も名前も分かりません。関わりの薄さを実感する中、同じ地域に暮らす人のさりげない声掛けや気づきが、地域の安心を支えていることを改めて感じました。こうした支え合いのある本市の姿を、丁寧に伝えていけるような誌面作りに努めていきたいです。(N.S.)

5月の市民相談

●**予**予約制

●12:00~13:00、祝・休日、年末年始はお休み

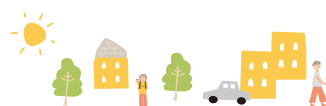

相談名	ID	とき	ところ	問い合わせ先・予約方法
経営 予	2200	7日(法律)、11日(税務)、13日(労務)、20日(IT)13:30~16:00	商工会館 相談室	商工会 ☎53-7111 予 電話で
お仕事探し	2208	平日9:00~16:30	市役所ふるさとハローワーク	ふるさとハローワーク ☎52-1626
労働 予	2205	21日(木)13:00~16:00	市役所 市民相談室	産業課 ☎76-8132 予 前日12:00までに電話で
消費生活	20169	月・水・金曜日10:00~13:00 火・木曜日13:00~16:00	市役所 消費生活センター	消費生活センター ☎53-2111
国税	51028	平日8:30~17:00	電話相談のみ	尾張瀬戸税務署 ☎82-4111 ※音声ガイダンス後「1」を選択
法律 予	2605	1・8・15日(金)13:30~16:20	市役所 市民相談室	予 4/21(火)からLINEで (基本メニューの「相談」から) ※6月分は5/26(火)予約開始 LINE友だち登録▶  暮らし政策課 ☎76-8125
相続・遺言手続	2604	28日(木)13:00~15:00		
登記	2608	13日(水)9:15~12:00		
不動産	2606	13日(水)13:00~16:00		
人権こまりごと	2607	12日(火)10:00~12:00 (受け付けは11:30まで)		
建築 予	16602	20日(水)10:00~12:00		都市計画課 ☎76-8158 予 1週間前までに電話で 1週間前が祝日の場合は前週火曜日まで
行政	2603	19日(火)13:00~15:00		総務課 ☎76-8111
女性の悩みごと 予	1824	19日(火)9:00~12:00	子ども家庭課	子ども家庭課 ☎53-6101 予 電話で
子ども・若者 予	51054	月~木曜日9:00~16:00		子ども・子育て相談 ☎53-6102
子ども・子育て	1830	平日9:00~16:00		
あさびー子育て コンシェルジュ	26847	平日9:00~17:00		子ども家庭課 ☎53-5566
子どもの発達	1846	平日9:00~17:00	子どもの発達 センター	子どもの発達センター ☎53-6103 予 電話で
医師による子どもの 発達専門 予		13・27日(水)14:00~17:00		
言語聴覚士による ことばの専門 予		13・20日(水)9:00~12:00		
臨床心理士による 子どもの心理専門 予		28日(木)13:00~16:00		
精神保健福祉士による こころの健康 予	1699	13・27日(水)10:00~15:20	健康課	健康課 ☎55-6800 予 前日までに電話で
栄養 予	39065	22日(金)9:00~11:00	健康課	健康課 ☎55-6800 予 電話で
保健師による健康		平日9:00~11:00		
労働者のための こころの健康 予		25日(月)14:00~16:00	瀬戸旭医師会館 相談室	瀬戸地域産業保健センター ☎84-1139 予 電話で
出張がん	2692	14日(木)14:00~16:00	市役所 市民相談室	公立陶生病院がん相談支援センター ☎070-5038-6270
青少年とその 保護者の悩み (スマイルダイヤル)	14319	平日9:00~16:30	少年センター (中央公民館内)	少年センター ☎0120-48-7830 (携帯電話からは☎0561-52-0700) 来所相談は事前に連絡
高齢者	1674	平日9:00~17:00	地域包括支援センター(保健福祉センター内) ☎55-0654 地域包括支援センターサンヴェール尾張旭 ☎56-4020	
成年後見制度 予	1657	7日(木)9:30~12:30	市役所 市民相談室	尾張東部権利擁護支援センター ☎75-5008 予 電話で
障がい者	1713	平日9:00~17:00	障がい者基幹 相談支援センター	障がい者基幹相談支援センター ☎76-8140
生活の困窮 予	1684	平日9:00~17:00	地域福祉課	地域福祉課 ☎76-8141 予 電話で。来所相談は事前に連絡



#あたしの尾張旭

あさひ健康
マイスター
チャレンジ
対象事業

ID 29315

Instagramに #わたしの尾張旭 とつけて投稿された写真を紹介します。



@6.16maru さん
#維摩池 #花桃

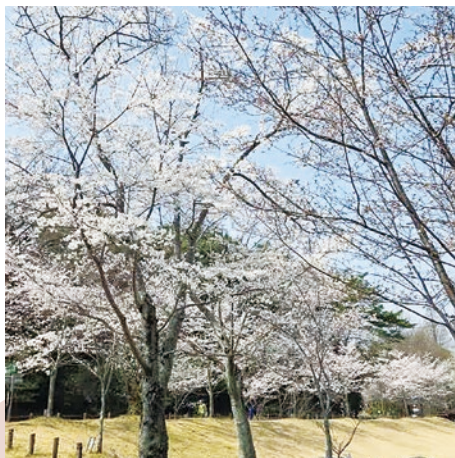

@aap_mrkm_0430 さん
#森林公園 #桜

watarashino ovariasahi

watarashino ovariasahi



尾張旭市 | わたしの尾張旭【公式】
@owariasahi_official

Follow Me

公式アカウントをタグ付けし、#わたしの尾張旭と
つけて、ぜひあなたのすてきな1枚を投稿してください!



広告

※財源確保のため広告を掲載しています。なお、広告内容などは尾張旭市が推奨するものではありません。
※広告の内容に関するお問い合わせは、直接広告主へお願いします。

健康診断、受けてよかった。

健診受診時 無料託児サービスあり

医療法人 あらかわ医院 健診部門

鎮静下内視鏡（胃カメラ・大腸カメラ）対応可・MRI・CT・DWIBS

〒488-0006 尾張旭市大久手町中松原 39 番地

0561-53-9668

電話受付時間 平日 8:30 ~ 17:00
土曜日 8:30 ~ 11:30

ママのロコミで広まって33年 / 0~6歳の親子グループ

もりこ 母里ん子

HP Instagram

売買・贈与・相続・抵当権抹消登記・遺言書作成など

アテンド司法書士事務所

お気軽にお問い合わせください!!

尾張旭市役所 南すぐ 司法書士 若杉 拓

尾張旭市東大道町原田2498番地5
tel.0561-76-3696



広報おわりあさひ 5月号 No.1513

発行/愛知県尾張旭市 編集/広報戦略課
〒488-8666 尾張旭市東大道町原田2600-1

☎0561-53-2111(代表) FAX.0561-52-5166
HP <https://www.city.owariasahi.lg.jp/>



見やすいユニバーサル
デザインフォントを採用しています。



植物油インキを使用しています。

個人情報について

広報おわりあさひの編集に当たり収集した個人情報は、
その他の目的で無断利用することはありません。