

時 とき 場 ところ 対 対象者 定 定員 費 費用  
 持 持ち物 講 講師 申 申し込み・申請方法 他 その他  
 ※費の記載がないものは無料 ※申の記載がないものは申し込み・申請不要

## 催し・講座

ID: 54338

### 城山公園さくらまつり 写生大会優秀作品展示会

問 尾張旭まつり実行委員会  
☎76-8137

応募作品336点の中から選ばれた優秀作品60点を展示

時 5/30(土)~6/5(金)  
9:00~17:00(初日は11:00から。最終日は12:00まで)

場 スカイワードあさひ ギャラリーあさひ



市長賞 金城海凜さんの作品

ID: 43553

### 特別企画展「白山林の戦い ~小牧・長久手の戦い~」

問 生涯学習課 ☎53-1144

秀吉と家康が争った「小牧・長久手の戦い」の局地戦の一つであり、本市が舞台と伝わる「白山林の戦い」をパネルで解説

時 6/1(月)~7/5(日)  
9:00~17:00

場 スカイワードあさひ 歴史民俗フロア

ID: 43549

### 教科書展示会

問 県教育委員会  
☎052-954-6799

教科書への理解や関心を深めるため、小・中学校の教科書を展示

時 6/2(火)~6/26(金)

場 長久手市中央図書館(長久手市坊の後)

ID: 2891,54385,54389

### 6/23~6/29 男女共同参画週間



問 暮らし政策課 ☎76-8125

「あなたらしさが、社会のチカラ」  
男女共同参画に関する書籍などの展示

時 6/3(水)~6/30(火)

場 図書館

パネル展示「男女共同参画のキホン・移り行く男女の意識編-」

時 6/16(火)~6/29(月)

場 市役所 ロビー

男女共同参画講座

①家事・育児の分かちあいのために~男性の「家庭参画」から話し合いへ~

②我慢しなくて大丈夫~女性の健康のために何ができるか考えよう~

時 7/11(土) ①13:00~14:30

②15:00~16:30

場 中央公民館 303会議室

定 各40人(先着)

申 6/1(月)9:00~7/8(水)に電話が下記二次元コードで

託児 6/19(金)までに連絡。生後3カ月以上の未就学児、各6人(先着)

①申し込み  
フォーム▶



ID: 43508

### 市文化協会 美術部会展



問 ①吉原 ☎090-5602-0371  
②湯浅 ☎090-9900-0621

①写真・工芸部門

時 6/8(月)~6/14(日)

②絵画部門

時 6/15(月)~6/21(日)

共通事項

時 10:00~17:00

(最終日は16:00まで)

場 スカイワードあさひ  
ギャラリーあさひ



ID: 53967

### 市文化協会 書道部会書道展



問 杉山 ☎090-2261-5251

時 6/12(金)~6/14(日)

10:00~17:00(最終日は16:00まで)

場 文化会館 展示室・展示ギャラリー

ID: 2172

### 吉賀池湿地 初夏の一般公開



問 公園農政課 ☎76-8133

コバノトンボソウやモウセンゴケなど、初夏の湿地植物の公開

時 6/13(土)、6/14(日)

9:00~12:00(雨天中止)

他 ●旭ヶ丘運動広場内に臨時駐車場あり ●公開日の会場案内・受け付けなどのボランティアを随時募集



モウセンゴケ

ID: 19766

### 市文化協会 歌謡部会発表会



問 森本 ☎080-9047-9315

会員による歌謡曲の発表

時 6/14(日)9:30から

場 文化会館 あさひのホール

他 なるべく乗り合  
わせて来場を



ID: 31068

### あさひシルミルフェア

問 地域福祉課 ☎76-8142

児童発達支援・放課後等デイサービス・保育所等訪問支援・相談支援について知る

時 6/19(金)10:00~12:00

場 スカイワードあさひくすのきホール

対 次のいずれかを満たす0~18歳の子の保護者 ●発達や育児に悩みがある ●子が医療的ケアを受けている

### フードドライブ事業に食品のご寄付を

あさひ健康  
マイスター  
チャレンジ  
対象事業

問 社会福祉協議会 ☎54-4540

時・場 ①6/22(月)~6/26(金) 9:00~17:00 / 社会福祉協議会

②6/22(月)~6/28(日)10:00~16:00 / リサイクルひろばクルクル

受付可能な食品 米、缶詰、インスタント・レトルト食品、乾物、菓子、調味料、乳児用食品、飲料など(賞味期限が8/1(土)以降のものに限る)

受付できない食品 開封されている食品(米を除く)、生鮮食品、冷凍・冷蔵品、アルコール(みりん、料理酒を除く)、瓶詰

他 詳細は、下記二次元コードで

社会福祉協議会  
ホームページ▶



ID: 2301

### 自治会等活動促進助成金 プレゼンテーション

あさひ健康  
マイスター  
チャレンジ  
対象事業

問 市民活動課 ☎76-8126

助成金申請団体による公開プレゼンテーション

時 6/27(土)9:30から

場 中央公民館 302会議室



ID: 54730

### やさしい日本語講座~外国人との 伝わるコミュニケーション術~

あさひ健康  
マイスター  
チャレンジ  
対象事業

問 暮らし政策課 ☎76-8125

やさしい日本語とは、普段使われている言葉を、外国人にも分かるように配慮した簡単な日本語のことで、やさしい日本語を学び、学校や職場、地域で出会う外国人と、どのようにコミュニケーションをとったらよいかを学びましょう。

時 6/28(日)10:00~12:00

場 中央公民館 209会議室

定 30人(先着)

申 6/24(水)までに電話か右記二次元コードで

申し込みフォーム▶



ID: 3656

### 夜間天体観望会

あさひ健康  
マイスター  
チャレンジ  
対象事業

問 生涯学習課 ☎76-8181

時 19:30~20:30

とき(日)	開催場所(小学校)
6/28	城山
7/5	三郷
7/12	旭丘
7/19	白鳳
7/26	東栄
8/2	旭
8/9	本地原
8/16	渋川
8/23	瑞鳳

他 天候により中止の場合あり。問い合わせは、当日16:00以降に電話(☎52-1850)で

ID: 31976

### 地域協力員の 委嘱式

あさひ健康  
マイスター  
チャレンジ  
対象事業

問 少年センター ☎76-8129

地域協力員をお願いするかたへ委嘱状の交付、子どもたちに関する講話

時 7/1(水)10:00~11:00

場 文化会館 あさひのホール

他 地域協力員に興味・関心のあるかたは問い合わせを

地域協力員の活動 小・中学校でのあいさつ運動や非行防止のキャンペーンなど

ID: 19488

### 創業セミナー

問 産業課 ☎76-8132

時 7/7~8/4(火曜日・5回)

13:30~16:30

場 商工会館 講習会室

対 次のいずれかの要件を満たすかた ●創業後5年未満 ●創業の予定や関心がある

定 20人程度(先着。市内在住のかたを優先)

申 7/3(金)までに申込書(産業課で)を直接、メール、ファクスか右記二次元コードで

申し込みフォーム▶



ID: 2016

### 地域ふれあい講座 心と体のリフレッシュ

あさひ健康  
マイスター  
チャレンジ  
対象事業

問 平子公民館 ☎54-9290

やさしいヨガやストレッチで体をほぐし、代謝の向上、運動不足の解消を図る

時 7/10(金)10:00~11:30

場 平子公民館

対 市内在住・在勤・在学のかたを優先

定 10人(先着)

費 500円

申 6/3(水)~6/25(木)に費用を添えて直接(9:00~20:30)

ID: 30930

### 学校給食試食会

あさひ健康  
マイスター  
チャレンジ  
対象事業

問 学校給食センター

☎53-2971

学校給食試食会、栄養教諭による講話

献立 わかめごはん、牛乳、ハンバーグのいちじくソースかけ、おひたし、みそ汁

時 7/10(金)12:00~13:00

対 市内在住・在勤・在学のかた

定 40人(抽選。初めて参加するかたを優先)

費 300円(当日持参。7/3(金)以降にキャンセルの場合は後日徴収)

申 6/2(火)~6/12(金)に電話か右記二次元コードで

申し込みフォーム▶



ID: 1653

### 認知症サポーター 養成講座

あさひ健康  
マスター  
チャレンジ  
対象事業

問 地域包括支援センター  
☎55-0654

認知症を正しく理解し、認知症の  
かたやその家族を温かく見守る応援  
者(認知症サポーター)を養成

時 7/11(土) 10:00~11:30

場 中央公民館 302会議室

定 30人(先着)

申 電話か直接

ID: 43594

### 災害ボランティア コーディネーター養成講座

あさひ健康  
マスター  
チャレンジ  
対象事業

問 社会福祉協議会 ☎54-4540

災害時に参集するボランティア  
と、被災者からの支援要請の調整を  
行う災害ボランティアコーディネー  
ターを養成

時 7/11(土) 10:00~16:00

場 渋川福祉センター くすのきホール

定 50人(先着)

申 電話か直接

ID: 53871

### ボランティアサロン

あさひ健康  
マスター  
チャレンジ  
対象事業

問 社会福祉協議会 渋川ボラン  
ティアセンター ☎51-5535

車いすの基本操作や簡単な点検  
方法を学ぶ

時 7/13(月) 10:00~12:00

場 渋川福祉センター くすのきホール

定 20人(抽選)

申 7/6(月)までに電話か直接



ID: 19203

### 介護支援専門員 実務研修受講試験

問 県社会福祉協議会  
☎052-212-5530

時 10/11(日)

対 保健・医療・福祉に関する法定資  
格に基づく業務または特定の相談  
援助業務に通算5年以上の実務経  
験があるかた(他県で上記業務に従  
事しているかたを除く)

申 5/27(水)~6/24(水)に願書(長  
寿課、県高齢福祉課、県民事務所、県  
社会福祉協議会などで)を郵送

他 問い合わせ可能期間は、10/11  
(日)まで

## 募 集

ID: 2028

### 令和9年二十歳の集い 実行委員の募集

問 生涯学習課 ☎76-8181

対 平成18年4月2日~19年4月1日  
生まれのかた

定 各中学校区で3人程度

申 8/31(月)までに下記二次元コー  
ドで

他 本年度の催しは、R9.1/10(日)  
に実施予定

申し込みフォーム▶



ID: 2607

### バザー用品の募集

問 社会福祉協議会 ☎54-4540

8/1(土)開催の「福祉マインド  
フェア尾張旭2026」での福祉バ  
ザー出品用品

取扱品 雑貨・タオル・せっけん類、陶  
器類(いずれも新品に限る)

申 7/1(水)~7/31(金)に社会福  
祉協議会か渋川ボランティアセン  
ターに直接

他 バザーの収益金は、ボランティア  
活動に活用



ID: 2324

### 読書感想文コンクール 作品の募集

問 図書館 ☎54-5544

対 市内小・中学校に在籍する児童  
生徒

申 6/3(水)~8/19(水)に直接

他 6/3(水)から課題図書を貸し出し

## お知らせ

ID: 2324

### 6/1~6/7 水道週間

問 経営政策課 ☎76-8193

貴重な資源である水を未来に残  
せるよう、大切に使いましょう。



ID: 39967

### 切れた電線を見つけたら

問 危機管理課 ☎76-8127

雷や台風などで切れた電線は、感  
電の恐れがあります。切れた電線  
を見つけたら、電線に触ったり近  
づいたりせず、中部電力パワー  
グリッド(株)旭名東支社(☎0120-929-265)  
に連絡してください。

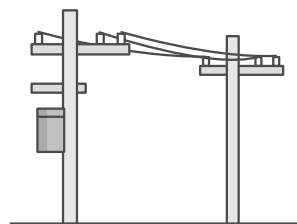

ID: 2607

### 6月1日は 人権擁護委員の日

問 暮らし政策課 ☎76-8125

#### 特設人権相談

時 6/9(火) 10:00~12:00

(受付は11:30まで)

場 市役所 市民相談室

他 ●秘密厳守 ●毎月第2火曜日に  
「人権こまりごと相談」を実施

ID: 2539

## 会話が不自由な人からの 119番通報

☎ 消防署 ☎51-0819、FAX.51-0834  
✉ syobosyo@city.owariasahi.lg.jp

耳や言葉の不自由な人からの火災、救急などの通報に備え、ファクス・メール・インターネットなどを活用して音声によらないシステムを導入しています。詳細は、ホームページで

ID: 39927

## 全国瞬時警報システム (Jアラート) 訓練放送

☎ 危機管理課 ☎76-8127

防災行政無線から訓練放送が流れます。

### 全国一斉情報伝達試験

時 6/3(水) 11:00から

### 緊急地震速報訓練

時 6/17(水) 10:00から

### 共通事項

他 ●あさひ安全安心メール、防災アプリ、電話・ファクス防災情報配信サービスでも配信 ●無線放送が聞き取れなかった場合は、電話(☎0120-775-121)で聞き直しや、防災アプリで確認できます ●地震や気象情報などにより、中止や内容を変更する場合があります

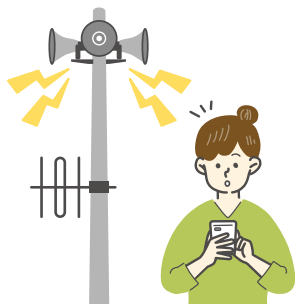

ID: 16819

## 国保資格確認書の 発送方法が変わります

☎ 保険医療課 ☎76-8151

国民健康保険に加入中のかたの新しい有効期限の資格確認書の発送方法を簡易書留から特定記録郵便に変更します。発送は7月下旬の予定です。

他 簡易書留での送付をご希望される場合は、6/15(月)までにご連絡ください。

ID: 1680

## 6月・7月は日本赤十字社 活動資金募集月間

☎ 地域福祉課 ☎76-8184

日本赤十字社は、飢餓・疾病などで苦しむ人々を国際的に救護するとともに、国内でも災害救護など、地域に根差した活動を行っています。こうした活動は、皆さんからお寄せいただく活動資金によって支えられています。ご理解・ご協力をお願いします。



ID: 2548

## 6/7~6/13 危険物安全週間

☎ 消防本部予防課  
☎51-0352

### つかみ取れ! めざす無事故の頂を

ガソリンを灯油用のポリ容器に入れることは、消防法で禁止されています。ガソリンは金属製の携行缶で保管してください。

家庭でも、多くの危険物が使われています。特に天ぷら油は高温になると発火することがありますので、注意してください。

この機会に、家庭の危険物の正しい取り扱いと保管を心掛けましょう。

ID: 2636

## 市・県民税、森林環境税に 関するお知らせ

☎ 税務課 ☎76-8117

普通徴収と公的年金からの特別徴収のかたを対象に、納税通知書を6/12(金)に発送します。市・県民税、森林環境税は前年中の所得に基づき課税されます。

他 申告時期により、申告内容が納税通知書に反映されていない場合、後日変更通知書を送付

### 所得課税証明書などの発行

6/1(月)から令和8年度(令和7年分所得)所得課税証明書などの発行を開始

他 給与から全額が特別徴収(天引き)されるかたは開始済み

ID: 1645

## 秋冬(9月~令和9年3月) 剪定の受け付け

☎ シルバー人材センター  
☎54-5088

甲 6/12(金)~7/3(金)に往復はがきに①氏名・ふりがな ②郵便番号 ③住所 ④電話番号 ⑤携帯電話番号 ⑥作業場所 ⑦希望時期 ⑧過去の実績の有無 ⑨松の有無・本数 ⑩残材処理の有無を記入して郵送(消印有効。〒488-0054 稲葉町1-41-1)

他 詳細は、ホームページ(下記二次元コード)か申込要領(市内公共施設に設置)で

シルバー人材センター  
ホームページ▶



## 民生委員・児童委員が 代わりました ID: 1678

☎ 地域福祉課 ☎76-8184

校区(担当地区) 白鳳小学校区  
(桜ヶ丘町一丁目)

新任者 朝見 孝二さん

各校区・地区担当委員の連絡先などは、問い合わせを

## 臨時休館

受け付け業務も行いません。

新池交流館 6/3(水)

東部市民センター 6/7(日)

渋川福祉センター 6/21(日)

# 各施設主催イベント

あさひ健康  
マイスター  
チャレンジ  
対象事業

問 渋川福祉センター ☎51-1997

イベント案内▶



## 新規開講定期教室 卓球教室体験会!

時 6/11(木)10:30~11:15 定 15人(先着) 申 5/30(土)10:00から直接、11:00から電話で  
対 成人のかた 費 550円

## スポーツ・カルチャー教室

申 6/1(月)~6/14(日)に直接(9:00~21:00)。詳細は、右記二次元コードで

教室案内▶



### 第2期(7~9月)

東部市民センター	●季節の和菓子教室 ●ウクレレ教室A(初級)・B(中級) ●オカリナ教室 ●やさしい大正琴 ●楽しい中国語 ●中医気功 ●かんたん手作りパン教室 ●フラダンス教室 ●はじめてのヨガ ●リフレッシュヨガ ●大人の絵画 ●わくわくキッズ体操 ●子どもクッキング
渋川福祉センター	●美Body♪~骨盤体操~ ●Night★ピラティス ●はじめてのピラティス ●一歩前進! 絵手紙教室 ●ボールペン字教室 ●卓球教室
共通	●ベビーマッサージ(0・1歳児) ●親子リズム体操(1~3歳児) ●絵画・造形教室 ●大人書道教室 ●子ども書道教室(小・中学生) ●クラフトバンド教室 ●季節のお花教室

### 通年

渋川福祉センター	●体育コース ●ロボ☆キッズ教室A・B ●新体操コース ●しぶかわ英会話教室(リトル・キッズ・中学生) ●しぶかわ英会話教室(一般)
----------	---

問 総合体育館 ☎54-2733

教室案内▶



## ノルディックウォーキング教室

ポールの使い方などを学び、維摩池方面へ約4kmのウォーキング

時 6/15(月)10:00~12:00 定 20人(先着) 申 6/1(月)から電話か直接(9:00~20:30。初日は10:00から)  
対 成人のかた 費 300円 他 ●雨天中止 ●キャンセルの場合、費用の返却不可



# わりあさひフォトレポート Photo Report

まちの話題を  
お届けします

ID 30839

Repo 01

## 新規採用職員16人が決意を誓う 市職員辞令交付式



4/1  
[水]

事務・技術職7人、保育士6人、消防職3人が新たに入庁。柴田市長から「積極果敢に仕事にチャレンジして、市民から信頼され、親しまれる職員に成長することを期待しています」とエールが贈られました。式後には、市長と新たな仲間での記念撮影。力強いポーズで決意を誓いました。

Repo 02

## 2つの全国大会での準優勝を報告 ごそうこうよう 津軽三味線奏者 五艘洸陽さんが市長を訪問



4/15  
[水]

五艘さん(西中3年生)は、小学6年生から市ふるさと大使「岡野兄弟」の兄、岡野将之さんに師事しており、この日は憧れの岡野さんと初めてのセッションも披露。最後には「先生のような優しい音を奏でられるように頑張りたい」と市長に抱負を語りました。