

待ちきれないっ！



特集 P4-7

尾張旭市民プール  
「スイっとあさぴー」オープン

人口と世帯数 5月1日現在 前月比

Table with population and household statistics: 計 83,649人 (-24人), 男 40,894人 (-23人), 女 42,755人 (-1人), 世帯数 37,956世帯 (+55世帯)

休日急病診療所 内科・小児科

瀬戸旭休日急病診療所 瀬戸市西長根町7 ☎0561-82-9911. Includes QR code and hours: 9:00~12:00, 14:00~17:00

時間外の 救急医療情報センター 問い合わせ先 ☎0561-82-1133

6月の日曜窓口 (市民課)

14・28日 8:30~12:00

- 証明書の交付(戸籍の広域交付を除く)
●印鑑登録 ●戸籍届
●マイナンバーカードの申請や交付

納期限のお知らせ

7/6(月) 市・県民税・森林環境税 (普通徴収) 全期・第1期

4月の火災・救急・事故 本年の累計

Table with fire, emergency, and accident statistics: 火災 2件 (13件), 救急 283件 (1,232件), 人身事故 28件 (100件), うち死者 0人 (0人)

声の広報 ID 18600

広報誌に掲載している情報を音声でお伝えしています。

ごみ収集日 ID 2277

ごみ出しカレンダー・ごみ分別アプリ・ホームページで確認を

ID検索

誌面に掲載しているIDを、ホームページの「ページID検索」に入力するか、スマホなどの画面を押すと、該当記事の情報が見られます。(例) ID 1234567

Contents もくじ

- 3 あさひのハイライト
4 特集 尾張旭市民プール「スイっとあさぴー」オープン
8 ピックアップニュース
10 今月のトピックス
12 尾張あさひ苑ご案内、星からの招待状 あさぴーの日記帳
13 健康だより
14 子ども・子育てだより
15 シニアだより
16 あさひだより
20 おわりあさひフォトレポート
22 あさぴーとなかまたち
23 今月のプレゼント、足下に泉あり!
24 4度目の市スポーツ功労賞授与
26 スクスクこんにちは、今月のあさチャン 読者の声、編集後記
27 6月の市民相談
28 #わたしの尾張旭

本市の新たなロゴ ID 49558 市の魅力発信に積極的にご活用ください。詳細は、ホームページで

尾張旭市 住みやすさ、緑が多いといったイメージを表現

LINEで便利に 簡単アクセス 市公式LINEはこちら

QR code for LINE and ID: @owariasahicity

Other SNS information: ID 3323, Instagram, YouTube, X, Facebook icons

Highlights of OwariAsahi

# あさひの ハイライト

spot / らくがきプレーパーク(矢田川河川緑地・瑞鳳橋下流南側) ID 53034



矢田川に「描く楽しさ」と「アートで遊ぶ楽しさ」を体験できる新たな遊び場が誕生！  
青空の下に広がる大きなキャンバスで思い思いにチョークを走らせ、  
手が真っ白になるほど夢中になっている子どもたちの姿がありました。

# 尾張旭市民プール



## スイッとあさびー

# オープン



☎健康都市・スポーツ課 ☎76-8183 ID 3638

市民プール(指定管理者ハマダスポーツ企画株) ☎53-0606(開場期間中のみ)

いよいよこの夏リニューアルオープンする、市民プール「スイッとあさびー」。今回は、子どもたちの笑顔あふれる遊び場として、また皆さんの健康づくりにもおすすめな「スイッとあさびー」を特集します。

### リニューアルの経緯



オープンから40年以上が経過し、施設の老朽化が目立ち始め、維持費が大きな負担となっていました。一方で、利用者数はここ10年間、新型コロナウイルス感染症の影響により一時的には減少したものの、現在は増加傾向にあります。

利用ニーズが高まる中で、今後も運営を続けていくためには、近い将来、多額の費用を伴う大規模な改修が必要となることが課題となっていました。

そのような折、令和6年に本市にゆかりのある会社経営者のかたから、リニューアル工事の施工および費用を負担し、市に寄付するとの温かいお申し出がありました。

今回のリニューアルは、寄付者の「将来、地域子どもたちが大人になったときに、自分の子どもを連れて遊びにいけるプール、そういった環境を残していきたい」という、未来の世代へ向けた温かな願いによって実現しました。

### 年間利用者数

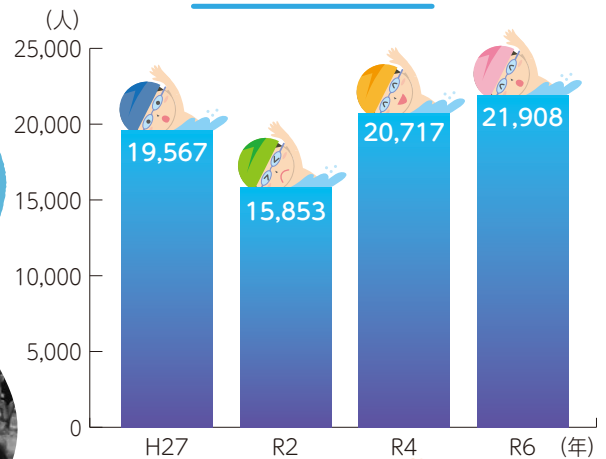

建設時の様子  
(1978年)



オープン当時の様子  
(1979年)



ここが変わりました!

## 気になるリニューアルポイント



ひまわりやくすのきの形に模した  
かわいらしい日よけ



50m プール

幼児用プール

噴水  
エリア

25m プール

シャワー  
のように水が  
降ってくる!

バケツに  
たまった  
水が一気に  
降り注ぐ!



入口には、全長140cm  
のあさぴーオブジェがお  
出迎え! ぜひ一緒に写真  
を撮ってね♪



誰でも遊べる  
水を生かした遊具



前後から  
水が噴射!



日よけ付きの  
飲食可能エリア  
(プール施設外)

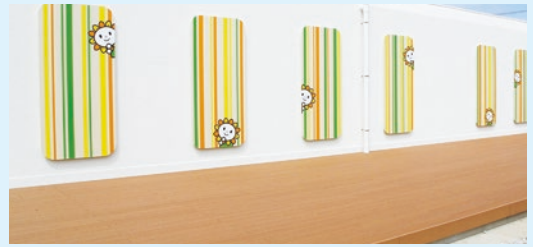

※オープン時には、日よけが設置されます。  
※プールサイドでの飲食はできません。



健康都市・スポーツ課  
吉村さん

幼児用プールには多数の日よけが増設されました。さらに、施設受付前の屋外スペースに飲食可能エリアを設け、更衣室やトイレなども一新し、小さなお子さん連れでもより安心して過ごせる環境に。これまで以上に、家族みんなで快適に楽しめる施設へと生まれ変わった、「スイっとあさぴー」にぜひご来場ください。

## アクセス

### 車でお越しのかた

- 駐車場185台(第1駐車場125台、第2駐車場60台)
- 第1駐車場へは**必ず左折**でご入場ください(南からの進入のみ、北からの右折入場禁止)
- 第1駐車場北側は**出口専用**です
- 渋滞緩和のためにご協力をお願いします

### 公共交通機関でお越しのかた

- 市営バスあさびー号 東ルート  
「市民プール」下車徒歩1分
- 名鉄バス「尾張旭市民プール」下車徒歩1分

### 自転車でお越しのかた

- 駐輪場(第1駐車場北側)約60台



← 入場経路    ← ⊗ 禁止経路



## インフォメーション

開場期間 7/4(土)~8/31(月)9:00~17:00  
9/5(土)~9/23(祝)9:00~15:00(土・日曜日、祝日のみ)  
設置プール 50mプール(9レーン)、25mプール(7レーン)、幼児用プール

利用料金

区分	市内在住・在勤・在学	左記以外
高校生以上	300円	500円
中学生以下	100円	300円

市民プール  
ホームページ▶



※身分証明書などの提示が必要  
※同伴者1人につき1人の未就学児無料

その他 ●更衣室のロッカーは100円リターン式 ●詳細は、ホームページで

# 開場期間を延長!

通常 8/31(月)までのところ、9月も23日まで土・日曜日、祝日に限り開場 (9:00~15:00) します!

## オープン記念

スイッとあさびーで夏を満喫しよう!



### プレオープン

と き 6/27(土)、6/29(月) 9:00~15:00  
対象者 市内在住のかた  
定 員 各500人(先着)  
費 用 高校生以上300円  
中学生以下100円  
申し込み 6/10(水)までに右記  
二次元コードで



▲申し込み  
フォーム

### 未来へ泳ぎ出す オープニングセレモニー

と き 7/4(土) 8:30~9:00  
定 員 50人(先着)  
その他 ●泳ぎ初め式の参加者に記念品をプレゼント ●セレモニー中は、安全確保のため観覧エリアをロープで区切ります ●セレモニー終了後、一般利用を開始します



### こんな催しも! オープニングイベント

元オリンピック選手 林 享さん による初心者向け水泳教室

と き 7/4(土)  
①10:00~10:30  
②14:00~14:30  
ところ 25mプール  
定 員 各30人(当日先着)

幼児・児童向けイベント

幼児用プールにアヒルなどのおもちゃをたくさん浮かべて遊びます。  
と き 7/4(土) 9:00~16:00  
ところ 幼児用プール

### 夏休み水泳教室

と き 7/27(月)~7/30(木) 9:15~10:05  
対象者 泳げるようになりたい市内在住・在学の小学2~4年生  
定 員 20人程度(先着)  
費 用 4,400円  
申し込み 6/20(土)までに総合体育館(☎54-2733)に電話か直接



このほかにもイベントを予定しています。詳細は決まり次第、右記二次元コードで

イベント案内▶



### よくある質問



- Q 子どもだけでの利用は可能ですか?  
A 小学生から1人で利用できます。未就学児は、18歳以上のかたの同伴が必要です。
- Q 中学生以下は市内在住であることを証明するには何を提示すればいいですか?  
A 学校が発行した学校だよりなどをご提示ください。
- Q プールエリア内での飲食は可能ですか?  
A 熱中症予防用の飲料(水筒またはふた付きのボトルなど)のみ持ち込み可能です。食事は、施設受付前の飲食可能エリアでのみ可能です。飲食可能エリアの利用後、再入場できます。
- Q 浮き輪の持ち込みはできますか?  
A 浮き輪は外形120cm程度のものまで可能です。また、ビート板、アームヘルパーなども持ち込み可能です。大型のイルカ型などの遊具、水鉄砲は持ち込めません。
- Q おむつを着用してのプールの利用は可能ですか?  
A 幼児用プールのみ、プール用おむつの上に水着を着用してご利用いただけます。
- Q ラッシュガードの着用は可能ですか?  
A 着用可能です。ただし、素材が綿のものはプール槽には入れません。

### 愛される施設を目指して

近年の夏は、異常気象といわれるほど暑さが厳しくなっています。そのような中でも、訪れるのが楽しみになるような、地域に愛される施設を目指します。寄付者の思いを大切にしながら、スタッフ一同、「また来たい」と感じていただけるよう、安全で快適な環境づくりに努めていきます。



ハマダスポーツ企画(株) 日比野さん

## PICKUP 01

### 災害に備えよう～風水害から身を守ろう～ ㊟ 危機管理課 ☎ 76-8127

6月から10月は「出水期」といい、梅雨前線の停滞や台風の接近・上陸などによる河川の氾濫や、土砂災害の危険性が高まります。大雨が降る前に日頃の備えを確認しましょう。

#### 防災気象情報・避難情報を確認しよう

##### ● 防災気象情報

大雨や台風は、「いつ・どこで・どのくらいの強さで発生するか」をある程度予想することができ、気象庁が情報を発信しています。テレビや気象庁ホームページなどで情報を確認し、早めの行動を心掛けましょう。



##### ● 避難情報をお知らせする5段階の「警戒レベル」

洪水や土砂災害などに備え、市民の取るべき行動を5段階の「警戒レベル」を使って、気象庁や市から発信します。警戒レベルを確認し、危険な場所（ハザードマップに色が塗られている場所など）から避難してください（移動が危険な場合は、近くの安全な場所や自宅内のより安全な場所へ）。 ※ハザードマップは「防災ガイドブック」かホームページで **ID 39930**

警戒レベル	取るべき行動など	避難情報の名称など
5	命の危険！直ちに安全確保！ その場でできる命を守る最善の行動を	緊急安全確保 (市が発令)
警戒レベル4までに危険な場所から必ず避難(警戒レベル5は避難する時間はありません)		
4	危険な場所から全員避難！	避難指示 (市が発令)
3	避難に時間のかかるかた (高齢者や障がいのあるかた、乳幼児など)とその支援者は避難！	高齢者等避難 (市が発令)
2	ハザードマップなどを見て、自らの避難行動を確認しましょう。	大雨・氾濫注意報など (気象庁が発令)
1	災害への心構えを高め、日頃の備えを再度確認しましょう。	早期注意情報 (気象庁が発令)

##### ● R8.5/29から防災気象情報の発表方法が変わりました **ID 39866**

- 防災気象情報(河川氾濫、大雨、土砂災害、高潮)を5段階の警戒レベルに合わせて発表
- 警報・注意報の情報名に「レベル」が付記 (例)大雨警報→レベル3大雨警報
- 警戒レベル4相当の情報は「危険警報」、警戒レベル5相当の情報は「特別警報」として発表 (例)土砂災害警戒情報→レベル4土砂災害危険警報

#### 防災情報を手に入れよう **ID 39881**

市では、さまざまな方法で防災情報を発信しています。中でも防災アプリは防災情報に特化したツールですので、ぜひ登録をお願いします。  
※詳細は、広報おわりあさひ保存版かホームページで

▼ アプリのダウンロードはこちら



iPhone  
のかた



Android  
のかた

#### マイ・タイムラインをつくろう **ID 39870**

マイ・タイムラインとは、台風や大雨の風水害など、これから起こるかもしれない災害に対し、一人ひとりの家族構成や地域環境に合わせて、「いつ・誰が・何をするのか」をあらかじめ時系列で整理した自分自身の防災行動計画のことです。自分の家族構成や生活環境に合った必要な情報・判断・行動を把握して、マイ・タイムラインをつくりましょう。 ※詳細は、ホームページで

## PICKUP 02

### あさひフェスタの協賛を募集します

☎ あさひフェスタ実行委員会(産業課内)  
☎ 76-8137 ID 52880

今年度、新たな市の祭りとして「あさひフェスタ」を愛知県森林公園で開催します！ より一層祭りを盛り上げるため、皆様のご支援をお願いします。

**と き** 10/31(土)10:00~16:00

※雨天決行・荒天中止

**と ころ** 愛知県森林公園

**協賛募集内容** ●特別協賛1口5万円

●広告協賛1口1万円~3万円

●出店協賛

食の広場 キッチンカー・テント

1口1万5千円~2万円

各団体出店テント

1口1万円~1万5千円

●イベント協賛1口5万円から

**募集期限** 7/8(水)まで。詳細は、ホームページで

## PICKUP 03

### 5歳児健康診査を始めます

☎ こども家庭課 ☎ 53-5566 ID 53503

5歳ごろになると、遊びや人間関係が豊かになる一方で、集団生活に馴染めないなど新たな心配事が出てくる時期でもあります。

5歳児健診では、お子さんの健やかな成長発達を確認し、小学校入学へ向けて保護者の心配なことや気になることについて相談を受けます。

**と ころ** 保健福祉センター

**対 象 者** 5歳の誕生日を迎えた幼児

**内 容** 就学に向けてのお話、保育士との  
集団あそび、問診、身体測定、小児科  
医診察、子育て相談、心理発達相談、  
教育相談など

**そ の 他** 健診の1カ月程度前に個人通知あり

## PICKUP 04

### カラスにごみ集積所を荒らされないために ☎ 環境課 ☎ 76-8135 ID 32951

カラスは学習能力が高く雑食性のため、市街地では生ごみや残飯を餌として暮らしています。6月前後はカラスのヒナが巣立つ時期で、活動が活発になります。ごみ集積所のカラス被害を防ぐための対策にご協力をお願いします。

#### 対策1 生ごみを減らす

カラスにとって生ごみは食べ物です。生ごみを少なくすることが効果的です。

#### 対策2 生ごみを見えないようにする

カラスは主に視覚で餌を探します。紙に包むなど、外から見えないようにすると被害を減らすことができます。

#### 対策3 ネットでごみ袋を覆う

カラスがごみに触れることができないよう、カラス除けネットでごみ袋をしっかりと覆いましょう。ネットからごみ袋がはみ出したり、ネットの上や外にごみ袋を置いたりしないようにしましょう。

#### 対策4 折りたたみ式ごみボックスを設置する

ふたつきの折りたたみ式ごみボックスの設置も有効です。

#### ●カラス除けネットの配布

環境課または環境事業センター(東部浄化センター内)窓口へ直接

#### ●折りたたみ式ごみボックス購入費補助金

詳細は、電話(環境事業センター ☎ 52-8000)かホームページで ID 32985

#### ●電柱の上部にカラスの営巣を発見したら

中部電力パワーグリッド(株)旭名東支社(☎ 0120-929-265)に連絡をお願いします。



## 平和と明るい社会を考える 作文募集 問 地域福祉課 ☎76-8184 ① ID 44388 ② ID 1685

募集作文	①社会を明るくする運動	②戦争・平和
部門	●小学生部門 ●中学生部門	
テーマ	<ul style="list-style-type: none"> <li>● どうしたら、犯罪や非行はなくせるのかな？</li> <li>● もし、ともだちが悪いことしたら、自分にできることはあるかな</li> <li>● 家族とのきずなや人への思いやりについて</li> </ul>	<ul style="list-style-type: none"> <li>● 戦争に関すること</li> <li>● 平和に関すること</li> </ul>
対象者	市内在住の小・中学生	市内在住の小学4年～中学3年生
文字数	400字詰め原稿用紙3～5枚程度*	400字詰め原稿用紙2～3枚程度*
応募方法	6/1(月)～7/17(金)に各小・中学校に配置する回収ボックス、郵送(当日消印有効)、直接か右記二次元応募フォーム①▶▶ ②▶▶	
その他	<ul style="list-style-type: none"> <li>● 優秀作品をR9.1/23(土)に文化会館で開催する青少年健全育成推進大会で表彰・朗読</li> <li>● 参加賞(消せるカラーペン6色)あり</li> </ul>	<ul style="list-style-type: none"> <li>● 優秀作品を8/26(水)に文化会館で開催する戦没者追悼式で表彰・朗読</li> <li>● 優秀作品は市役所ロビーに展示予定</li> <li>● 参加賞(あさびののトートバッグ)あり</li> </ul>

※特別支援学校・学級に在籍のかたは文字数の指定なし

令和7年度青少年健全育成推進大会▶



令和7年度戦没者追悼式▶



## 北原山土地区画整理組合 保留地販売 問 北原山土地区画整理組合 ☎54-2888 ID 2449

①～④、⑥～⑩の区画を先着順で販売しています。詳細は、組合ホームページ(右記二次元コード)で



組合ホームページ▶▶



番号	地積(㎡)	分譲総額(円)
①	286.72	49,029,120
②	147.08	24,268,200
③	147.08	24,268,200
④	147.08	24,268,200
⑥	149.55	25,124,400
⑦	130.56	23,370,240
⑧	119.37	21,605,970
⑨	177.69	25,054,290
⑩	126.63	23,806,440

## 夏休み期間など児童クラブで働きませんか

問 こども未来課 ☎76-8146 ID 31459

小学校内の児童クラブ室で放課後や夏休みなどに、保育の補助を行う会計年度任用職員を募集します。

職種	資格	勤務時間など
副指導員	次のいずれかの要件を満たすかた ●採用時に保育士資格、幼稚園教諭免許、教員免許を有する ●高卒以上で児童厚生施設または放課後児童クラブで2年以上の指導経験がある	勤務時間 7:30~18:30 (うち5.5時間以内) 勤務日数 週1日から
	●放課後児童クラブで5年以上の指導経験がある	
補助員	特になし(大学生可)	

申し込み 6/17(水)までに登録申込書(こども未来課かホームページで)を直接

- その他
- 夏休み期間以外の登録も募集中
  - 資格のないかたでも2年続ければ、有資格扱いとなります
  - 勤務時間や日数は要相談

## 小規模企業者・中小企業者を応援 小規模企業等補助金

問 産業課 ☎76-8132 ID 2217

対象者	市内に事業所がある小規模企業者・中小企業者で、市税の滞納がないかた
対象経費	次の事業を実施するためにかかる費用(消費税および地方消費税を除く) ●通常枠 ①人材育成 ②雇用確保 ③販路拡大 ●デジタル化対策枠 ④デジタル化
補助額	①~③対象経費の2分の1(①~③の合計で1事業所につき年度上限5万円。ただし、創業から5年未満かつ市特定創業支援等事業(創業セミナー)の支援を受けた場合は、補助上限額を10万円まで引き上げ)④対象経費の4分の3(1事業所につき年度上限10万円)
申請方法	事業完了後、申請書(ホームページで)、添付書類を郵送、メール(sangyo-shinsei@city.owariasahi.lg.jp)か直接
申請期間	①~③6/1(月)~R9.3/8(月) ④12/18(金)まで ※予算がなくなり次第終了

## 令和7年度 情報公開・個人情報保護制度、会議公開状況 問 総務課 ☎76-8112

情報公開制度 ID 31124								
請求件数	104件(内訳:市長/95件、教育委員会/9件)							
実施状況	公開			非公開			却下	取下
	全部	一部	非公開	拒否	文書不存在			
	74件	22件	0件	0件	1件	0件	0件	
審査請求件数	1件							
公文書の写しなど	文書などの写し/5,541枚							

個人情報保護制度 ID 31124					
開示請求件数	6件(内訳:市長/4件、教育委員会/2件)				
実施状況	開示			不開示	
	全部	一部	不開示	文書不存在	
	0件	4件	2件	0件	
審査請求件数	0件		訂正請求件数	0件	
公文書の写しなど	文書などの写し/313枚		利用停止請求件数	0件	

附属機関などの会議公開状況 ID 18075				
	公開(回)*	非公開(回)	傍聴者(人)	会議開催のお知らせや各附属機関などの詳細および会議録は、ホームページで
附属機関	37	100	18	
懇談会等	20	27	26	
行政委員会	39	1	19	
市負担金交付団体	9	0	1	
参考 その他	4	0	2	

※一部公開を含む



# 又健康だより

費用の記載がないものは無料、申し込み方法の記載がないものは不要

## 陶生病院コラム

## ～女性特有のがん～

女性特有のがんは「乳房」「子宮頸部」「子宮体部」「卵巣」などに発生します。それぞれ原因や症状が異なりますが、早期発見で治療しやすくなるという共通点があります。早期発見のためには、検診を受けることが大切です。乳がんは閉経前後の40～60歳が好発年齢です。また、子宮頸がんは小学校6年生から接種できるワクチンで予防することができます。公費負担もありますのでご確認ください。

不正出血やおりものの色などに違和感がある時はそのままにしないこと、お腹の張りや不調は体からのサインです。病院に行くか迷った時が受診するタイミングです。「気のせいでもよかった」で終わる受診が一番安心です。

日々忙しい中でも自分の体と向き合う時間をつくりましょう。

### あたまの元気まる(6～8月)

問 健康課 ☎55-6800 ID 1601

あさひ健康  
マイスター  
チャレンジ  
対象事業

と き ①保健福祉センターでみっちりコース(要予約)  
6/12(金)、6/25(木)、7/17(金)、8/20(木)  
前半 9:20～10:20 後半 10:30～11:30

どちらかを選択

②出張でサクッとコース(予約不要)  
7/15(水)10:00～12:00(所要時間1人15分程度)

と ころ ①保健福祉センター 3階 ②ドラッグスギヤマ北本地ヶ原店

内 容 ①脳トレや講話も実施 ②検査・結果説明のみ

対 象 者 市内在住で要介護・要支援認定を受けていない40歳以上のかた

定 員 ①前半・後半各6人(先着) ②なし

VRを用いて、  
目の動きで  
認知機能の状態を  
チェックします。



申し込み ①前日までに電話か直接  
②会場へ直接

そ の 他 おおむね10人以上の団体向け  
に職員出前講座も実施。詳細  
は、問い合わせを

### アピランスケア支援事業

問 健康課 ☎55-6800 ID 1598

市では、がん患者の治療による脱毛や乳房の形状変化に対するウィッグ、乳房補整具の購入費用を補助しています。R8.4/1から補助対象にエピテーゼ(顔面(眼、耳など)、手指などの人工装具)が追加されました。補助対象となるエピテーゼは4月以降に購入したものに限りです。

対 象 者 がんやがん治療に伴う副作用による脱毛、乳房の変形など外見に対する補整具を購入したかた

補 助 額 ウィッグ、乳房補整具、エピテーゼの各購入費の2分の1(上限2万円)

申請方法 申請書、領収書(購入日の翌日から1年以内)、がん治療を受けたことが分かる書類を直接

## おうちで カンタン ストレッチ

vol.25  
体幹強化編

### サイドプランク

インナーユニットを強化し、体幹部左右の安定

- ①横向きになり、片肘を床に着きます。
- ②両膝を垂直に曲げ、骨盤を床から浮かせます。
- ③体を斜め一直線に保ちます。
- ④下腹部をへこませ、20～30秒を目安にキープします。

左右、各3セット程度行いましょう。





# 子ども・子育てだより

費用の記載がないものは無料、申し込み方法の記載がないものは不要

## 春の子ども歯科健診



問 こども家庭課 ☎53-5566 ID 31112

歯のお話、歯科健診、フッ素塗布を行います。希望者には歯垢染め出し、保護者の歯科健診も行います。

と き 6/6(土)13:00~14:30

受付場所 保健福祉センター 1階

対象者 未就学児

その他 5歳になるかた(令和3年4月2日~4年4月1日生)には個人通知を送付

## 親子天体観測教室



問 生涯学習課 ☎76-8181 ID 2034

月(月齢11)、金星、しし座の二重星アルギエバ、おおぐま座のミザールの観望

と き 6/26(金)19:00から(約2時間)

ところ スカイワードあさひ ひまわりホール、天体観測室

対象者 小学4年~中学3年生と保護者

定員 親子15組(抽選)

費用 子ども1人につき500円(当日持参)

申し込み 6/8(月)までに 申し込み▶  
右記二次元コードで フォーム



## ペアレントトレーニング・プチ講座

問 こどもの発達センター ☎53-6103 ID 1846

子どもの行動に焦点を当て、「してほしい行動」「してほしくない行動」に対する具体的な対応と、個性に合った育て方を学ぶ

と き 7/2(木)10:00~12:00

ところ 保健福祉センター 4階

対象者 市内在住で、子どもの発達や関わり方に不安がある保護者

定員 12人(先着)

申し込み 6/1(月)~6/19(金)に電話か直接

託児 申込時に相談を

## 農政講座「親子で挑戦! ライスバーガー作り」



問 公園農政課 ☎76-8133 ID 24475

地元産のお米を使って親子でライスバーガー作りにチャレンジ

と き 7/18(土)10:00~13:00

ところ 新池交流館・ふらっと 実習室

対象者 市内在住の小学生以上の子と保護者(原則2人ペア)

定員 12組(抽選)

費用 1組1,500円(当日持参)

申し込み 6/23(火)までに 申し込み▶  
右記二次元コードで フォーム



## 子育て支援センターの催し

問 子育て支援センター ☎52-3132



### 1~3歳サロン「かえる」・サークル紹介

ID 1853

講師による親子遊びと子育て仲間の交流やサークル紹介

と き 7/3(金)

10:00~11:30

ところ 保健福祉センター 4階

対象者 市内在住の1歳以上の未就園児と保護者

定員 20組(先着)

申し込み 6/30(火)までに  
下記二次元コードで

申し込み▶  
フォーム



### すくすく子育て講座

#### 「親子で楽しくリトミック」

ID 1850

音楽に合わせて体を動かすことを親子で楽しむ

と き 7/15(水)

10:30~11:30

ところ 保健福祉センター 4階

対象者 市内在住の1歳6カ月以上の未就学児と保護者

定員 30組(先着)

申し込み 6/1(月)~7/10(金)に  
下記二次元コードで

申し込み▶  
フォーム



### Let's産後エクササイズ

ID 1853

産後の正しいケアを知り、健やかで前向きに子育てを楽しむ方法を学ぶ

と き 7/17(金)

10:00~11:00

ところ 保健福祉センター 4階

対象者 市内在住の生後1~5カ月ごろの子と母

申し込み 7/14(火)までに  
下記二次元コードで

申し込み▶  
フォーム



## ファミリーサポートセンター依頼会員登録説明会

問 ファミリーサポートセンター ☎51-5571 ID 1845

### 事業内容説明、会員登録

**と き** 7/27(月)10:00~11:00  
**と ころ** 保健福祉センター 2階  
**対 象 者** 市内在住・在勤・在学で、生後3カ月～  
小学6年生の子を養育し、子育ての手助  
けをしてほしいかた  
**持 ち 物** 保護者の顔写真2枚(縦4cm×横3cm)

**申し込み** 7/23(木)までに下記二次元コードで  
**託 児** 生後6カ月以上の子  
(6カ月未満の子は同室受講)

申し込みフォーム▶



## 夏休み子ども一日司書

問 図書館 ☎54-5544 ID 19600



館内見学やカウンター業務、本のフィルムがけなどを体験

**と き** 8/6(木)、8/7(金)10:00~15:00  
**対 象 者** 市内在住の小学5・6年生  
(前年の参加者を除く)  
**定 員** 各8人(抽選)  
**申し込み** 6/16(火)~6/22(月)に右記二次元コードで

申し込みフォーム▶



いきいきとした日々のために



## シニアだより

費用の記載がないものは無料、申し込み方法の記載がないものは不要

### 地域ふれあい講座 だれでもできる健康体操

問 旭丘公民館 ☎52-1624 ID 2016



**と き** 7/8、7/15(水曜日・2回)10:00~11:30 **費 用** 千円  
**と ころ** 旭丘公民館 **申し込み** 6/2(火)~7/8(水)に費用を  
**対 象 者** 65歳以上のかた 添えて直接(9:00~20:30)  
**定 員** 15人(先着。市内在住・在勤のかたを優先)

### お口のケア講座

問 地域包括支援センター  
☎55-0654 ID 3120



オーラルフレイルを学び、口の機能の  
低下を予防する

**と き** 7/16(木)10:00~11:30  
**と ころ** 中央公民館 302会議室  
**対 象 者** 市内在住の65歳以上のかた  
**定 員** 35人(先着)  
**申し込み** 6/1(月)~7/3(金)に  
電話が直接

### 敬老肖像写真の贈呈

問 社会福祉協議会 ☎54-4540

**対 象 者** 市内在住で、自宅での写真撮影が可能な  
次のいずれかに該当するかた  
①昭和11年生まれ(今年満90歳)  
②どちらかが昭和21年生まれ(今年で満80歳)  
で、2人とも80歳以上の夫婦

**写真内容** カラー、アルミ製額入りで  
①四つ切りサイズ ②半切サイズ

**贈呈方法** 8月中旬に自宅で撮影し、  
敬老の日までにお届け

**申し込み** 7/17(金)までに電話が直接

**その他** 赤い羽根共同募金の配分金で実施



時 とき 場 ところ 対 対象者 定 定員 費 費用  
 持 持ち物 講 講師 申 申し込み・申請方法 他 その他  
 ※費の記載がないものは無料 ※申の記載がないものは申し込み・申請不要

## 催し・講座

ID: 54338

### 城山公園さくらまつり 写生大会優秀作品展示会

問 尾張旭まつり実行委員会  
☎76-8137

応募作品336点の中から選ばれた優秀作品60点を展示

時 5/30(土)~6/5(金)  
9:00~17:00(初日は11:00から。最終日は12:00まで)

場 スカイワードあさひ ギャラリーあさひ



市長賞 金城海凜さんの作品

ID: 43553

### 特別企画展「白山林の戦い ~小牧・長久手の戦い~」

問 生涯学習課 ☎53-1144

秀吉と家康が争った「小牧・長久手の戦い」の局地戦の一つであり、本市が舞台と伝わる「白山林の戦い」をパネルで解説

時 6/1(月)~7/5(日)  
9:00~17:00

場 スカイワードあさひ 歴史民俗フロア

ID: 43549

### 教科書展示会

問 県教育委員会  
☎052-954-6799

教科書への理解や関心を深めるため、小・中学校の教科書を展示

時 6/2(火)~6/26(金)

場 長久手市中央図書館(長久手市坊の後)

ID: 2891,54385,54389

### 6/23~6/29 男女共同参画週間



問 暮らし政策課 ☎76-8125

「あなたらしさが、社会のチカラ」  
男女共同参画に関する書籍などの展示

時 6/3(水)~6/30(火)

場 図書館

パネル展示「男女共同参画のキホン・移り行く男女の意識編-」

時 6/16(火)~6/29(月)

場 市役所 ロビー

男女共同参画講座

①家事・育児の分かちあいのために~男性の「家庭参画」から話し合いへ~

②我慢しなくて大丈夫~女性の健康のために何ができるか考えよう~

時 7/11(土) ①13:00~14:30

②15:00~16:30

場 中央公民館 303会議室

定 各40人(先着)

申 6/1(月)9:00~7/8(水)に電話が下記二次元コードで

託児 6/19(金)までに連絡。生後3カ月以上の未就学児、各6人(先着)

①申し込み  
フォーム▶



②▶

ID: 43508

### 市文化協会 美術部会展



問 ①吉原 ☎090-5602-0371  
②湯浅 ☎090-9900-0621

①写真・工芸部門

時 6/8(月)~6/14(日)

②絵画部門

時 6/15(月)~6/21(日)

共通事項

時 10:00~17:00

(最終日は16:00まで)

場 スカイワードあさひ  
ギャラリーあさひ



ID: 53967

### 市文化協会 書道部会書道展



問 杉山 ☎090-2261-5251

時 6/12(金)~6/14(日)

10:00~17:00(最終日は16:00まで)

場 文化会館 展示室・展示ギャラリー

ID: 2172

### 吉賀池湿地 初夏の一般公開



問 公園農政課 ☎76-8133

コバノトンボソウやモウセンゴケなど、初夏の湿地植物の公開

時 6/13(土)、6/14(日)

9:00~12:00(雨天中止)

他 ●旭ヶ丘運動広場内に臨時駐車場あり ●公開日の会場案内・受け付けなどのボランティアを随時募集



モウセンゴケ

ID: 19766

### 市文化協会 歌謡部会発表会



問 森本 ☎080-9047-9315

会員による歌謡曲の発表

時 6/14(日)9:30から

場 文化会館 あさひのホール

他 なるべく乗り合  
わせて来場を



ID: 31068

### あさひシルミルフェア

問 地域福祉課 ☎76-8142

児童発達支援・放課後等デイサービス・保育所等訪問支援・相談支援について知る

時 6/19(金)10:00~12:00

場 スカイワードあさひくすのきホール

対 次のいずれかを満たす0~18歳の子の保護者 ●発達や育児に悩みがある ●子が医療的ケアを受けている

### フードドライブ事業に食品のご寄付を

あさひ健康  
マイスター  
チャレンジ  
対象事業

問 社会福祉協議会 ☎54-4540

時・場 ①6/22(月)~6/26(金)

9:00~17:00 / 社会福祉協議会

②6/22(月)~6/28(日)10:00~

16:00 / リサイクルひろばクルクル

受付可能な食品 米、缶詰、インスタント・レトルト食品、乾物、菓子、調味料、乳児用食品、飲料など(賞味期限が8/1(土)以降のものに限る)

受付できない食品 開封されている食品(米を除く)、生鮮食品、冷凍・冷蔵食品、アルコール(みりん、料理酒を除く)、瓶詰

他 詳細は、下記二次元コードで

社会福祉協議会  
ホームページ▶



ID: 2301

### 自治会等活動促進助成金 プレゼンテーション

あさひ健康  
マイスター  
チャレンジ  
対象事業

問 市民活動課 ☎76-8126

助成金申請団体による公開プレゼンテーション

時 6/27(土)9:30から

場 中央公民館 302会議室



ID: 54730

### やさしい日本語講座~外国人との 伝わるコミュニケーション術~

あさひ健康  
マイスター  
チャレンジ  
対象事業

問 暮らし政策課 ☎76-8125

やさしい日本語とは、普段使われている言葉を、外国人にも分かるように配慮した簡単な日本語のことで、やさしい日本語を学び、学校や職場、地域で出会う外国人と、どのようにコミュニケーションをとったらよいかを学びましょう。

時 6/28(日)10:00~12:00

場 中央公民館 209会議室

定 30人(先着)

申 6/24(水)までに電話

か右記二次元コードで

申し込みフォーム▶



ID: 3656

### 夜間天体観望会

あさひ健康  
マイスター  
チャレンジ  
対象事業

問 生涯学習課 ☎76-8181

時 19:30~20:30

とき(日)	開催場所(小学校)
6/28	城山
7/5	三郷
7/12	旭丘
7/19	白鳳
7/26	東栄
8/2	旭
8/9	本地原
8/16	渋川
8/23	瑞鳳

他 天候により中止の場合あり。問い合わせは、当日16:00以降に電話(☎52-1850)で

ID: 31976

### 地域協力員の 委嘱式

あさひ健康  
マイスター  
チャレンジ  
対象事業

問 少年センター ☎76-8129

地域協力員をお願いするかたへ委嘱状の交付、子どもたちに関する講話

時 7/1(水)10:00~11:00

場 文化会館 あさひのホール

他 地域協力員に興味・関心のあるかたは問い合わせを

地域協力員の活動 小・中学校でのあいさつ運動や非行防止のキャンペーンなど

ID: 19488

### 創業セミナー

問 産業課 ☎76-8132

時 7/7~8/4(火曜日・5回)

13:30~16:30

場 商工会館 講習会室

対 次のいずれかの要件を満たすかた ●創業後5年未満 ●創業の予定や関心がある

定 20人程度(先着。市内在住のかたを優先)

申 7/3(金)までに申込書(産業課で)を直接、メール、ファクスか右記二次元コードで

申し込みフォーム▶



ID: 2016

### 地域ふれあい講座 心と体のリフレッシュ

あさひ健康  
マイスター  
チャレンジ  
対象事業

問 平子公民館 ☎54-9290

やさしいヨガやストレッチで体をほぐし、代謝の向上、運動不足の解消を図る

時 7/10(金)10:00~11:30

場 平子公民館

対 市内在住・在勤・在学のかたを優先

定 10人(先着)

費 500円

申 6/3(水)~6/25(木)に費用を添えて直接(9:00~20:30)

ID: 30930

### 学校給食試食会

あさひ健康  
マイスター  
チャレンジ  
対象事業

問 学校給食センター

☎53-2971

学校給食試食会、栄養教諭による講話

献立 わかめごはん、牛乳、ハンバーグのいちじくソースかけ、おひたし、みそ汁

時 7/10(金)12:00~13:00

対 市内在住・在勤・在学のかた

定 40人(抽選。初めて参加するかたを優先)

費 300円(当日持参。7/3(金)以降にキャンセルの場合は後日徴収)

申 6/2(火)~6/12(金)に電話か右記二次元コードで

申し込みフォーム▶



ID: 1653

## 認知症サポーター 養成講座

あさひ健康  
マスター  
チャレンジ  
対象事業

問 地域包括支援センター  
☎55-0654

認知症を正しく理解し、認知症の  
かたやその家族を温かく見守る応援  
者(認知症サポーター)を養成

時 7/11(土) 10:00~11:30

場 中央公民館 302会議室

定 30人(先着)

申 電話か直接

ID: 43594

## 災害ボランティア コーディネーター養成講座

あさひ健康  
マスター  
チャレンジ  
対象事業

問 社会福祉協議会 ☎54-4540

災害時に参集するボランティア  
と、被災者からの支援要請の調整を  
行う災害ボランティアコーディネ  
ーターを養成

時 7/11(土) 10:00~16:00

場 渋川福祉センター くすのきホール

定 50人(先着)

申 電話か直接

ID: 53871

## ボランティアサロン

あさひ健康  
マスター  
チャレンジ  
対象事業

問 社会福祉協議会 渋川ボラン  
ティアセンター ☎51-5535

車いすの基本操作や簡単な点検  
方法を学ぶ

時 7/13(月) 10:00~12:00

場 渋川福祉センター くすのきホール

定 20人(抽選)

申 7/6(月)までに電話か直接



ID: 19203

## 介護支援専門員 実務研修受講試験

問 県社会福祉協議会  
☎052-212-5530

時 10/11(日)

対 保健・医療・福祉に関する法定資  
格に基づく業務または特定の相談  
援助業務に通算5年以上の実務経  
験があるかた(他県で上記業務に従  
事しているかたを除く)

申 5/27(水)~6/24(水)に願書(長  
寿課、県高齢福祉課、県民事務所、県  
社会福祉協議会などで)を郵送

他 問い合わせ可能期間は、10/11  
(日)まで

## 募 集

ID: 2028

## 令和9年二十歳の集い 実行委員の募集

問 生涯学習課 ☎76-8181

対 平成18年4月2日~19年4月1日  
生まれのかた

定 各中学校区で3人程度

申 8/31(月)までに下記二次元コー  
ドで

他 本年度の催しは、R9.1/10(日)  
に実施予定

申し込みフォーム▶



ID: 2607

## バザー用品の募集

問 社会福祉協議会 ☎54-4540

8/1(土)開催の「福祉マインド  
フェア尾張旭2026」での福祉バ  
ザー出品用品

取扱品 雑貨・タオル・せっけん類、陶  
器類(いずれも新品に限る)

申 7/1(水)~7/31(金)に社会福  
祉協議会か渋川ボランティアセン  
ターに直接

他 バザーの収益金は、ボランティア  
活動に活用



ID: 2324

## 読書感想文コンクール 作品の募集

問 図書館 ☎54-5544

対 市内小・中学校に在籍する児童  
生徒

申 6/3(水)~8/19(水)に直接

他 6/3(水)から課題図書を貸し出し

## お知らせ

ID: 2324

## 6/1~6/7 水道週間

問 経営政策課 ☎76-8193

貴重な資源である水を未来に残  
せるよう、大切に使いましょう。



ID: 39967

## 切れた電線を見つけたら

問 危機管理課 ☎76-8127

雷や台風などで切れた電線は、感  
電の恐れがあります。切れた電線  
を見つけたら、電線に触ったり近  
づいたりせず、中部電力パワー  
グリッド(株)旭名東支社(☎0120-929-265)  
に連絡してください。

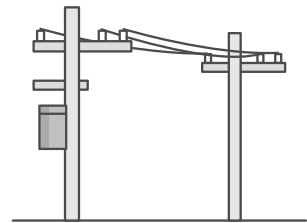

ID: 2607

## 6月1日は 人権擁護委員の日

問 暮らし政策課 ☎76-8125

## 特設人権相談

時 6/9(火) 10:00~12:00

(受付は11:30まで)

場 市役所 市民相談室

他 ●秘密厳守 ●毎月第2火曜日に  
「人権こまりごと相談」を実施

ID: 2539

## 会話が不自由なカタからの119番通報

問 消防署 ☎51-0819、FAX.51-0834  
✉ syobosyo@city.owariasahi.lg.jp

耳や言葉の不自由なカタからの火災、救急などの通報に備え、ファクス・メール・インターネットなどを活用して音声によらないシステムを導入しています。詳細は、ホームページで

ID: 39927

## 全国瞬時警報システム(Jアラート)訓練放送

問 危機管理課 ☎76-8127

防災行政無線から訓練放送が流れます。

### 全国一斉情報伝達試験

時 6/3(水) 11:00から

### 緊急地震速報訓練

時 6/17(水) 10:00から

### 共通事項

他 ●あさひ安全安心メール、防災アプリ、電話・ファクス防災情報配信サービスでも配信 ●無線放送が聞き取れなかった場合は、電話(☎0120-775-121)で聞き直しや、防災アプリで確認できます ●地震や気象情報などにより、中止や内容を変更する場合があります

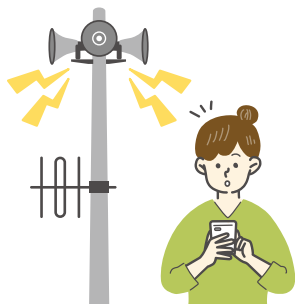

ID: 16819

## 国保資格確認書の発送方法が変わります

問 保険医療課 ☎76-8151

国民健康保険に加入中のカタの新しい有効期限の資格確認書の発送方法を簡易書留から特定記録郵便に変更します。発送は7月下旬の予定です。

他 簡易書留での送付をご希望される場合は、6/15(月)までにご連絡ください。

ID: 1680

## 6月・7月は日本赤十字社活動資金募集月間

問 地域福祉課 ☎76-8184

日本赤十字社は、飢餓・疾病などで苦しむ人々を国際的に救護するとともに、国内でも災害救護など、地域に根差した活動を行っています。こうした活動は、皆さんからお寄せいただく活動資金によって支えられています。ご理解・ご協力をお願いします。



ID: 2548

## 6/7~6/13 危険物安全週間

問 消防本部予防課 ☎51-0352

### つかみ取れ! めざす無事故の頂を

ガソリンを灯油用のポリ容器に入れることは、消防法で禁止されています。ガソリンは金属製の携行缶で保管してください。

家庭でも、多くの危険物が使われています。特に天ぷら油は高温になると発火することがありますので、注意してください。

この機会に、家庭の危険物の正しい取り扱いと保管を心掛けましょう。

ID: 2636

## 市・県民税、森林環境税に関するお知らせ

問 税務課 ☎76-8117

普通徴収と公的年金からの特別徴収のカタを対象に、納税通知書を6/12(金)に発送します。市・県民税、森林環境税は前年中の所得に基づき課税されます。

他 申告時期により、申告内容が納税通知書に反映されていない場合、後日変更通知書を送付

### 所得課税証明書などの発行

6/1(月)から令和8年度(令和7年分所得)所得課税証明書などの発行を開始

他 給与から全額が特別徴収(天引き)されるカタは開始済み

ID: 1645

## 秋冬(9月~令和9年3月)剪定の受け付け

問 シルバー人材センター ☎54-5088

甲 6/12(金)~7/3(金)に往復はがきに①氏名・ふりがな ②郵便番号 ③住所 ④電話番号 ⑤携帯電話番号 ⑥作業場所 ⑦希望時期 ⑧過去の実績の有無 ⑨松の有無・本数 ⑩残材処理の有無を記入して郵送(消印有効。〒488-0054稲葉町1-41-1)

他 詳細は、ホームページ(下記二次元コード)か申込要領(市内公共施設に設置)で

シルバー人材センター  
ホームページ▶



## 民生委員・児童委員が代わりました ID: 1678

問 地域福祉課 ☎76-8184

校区(担当地区) 白鳳小学校区(桜ヶ丘町一丁目)

新任者 朝見 孝二さん

各校区・地区担当委員の連絡先などは、問い合わせを

## 臨時休館

受け付け業務も行いません。

新池交流館 6/3(水)

東部市民センター 6/7(日)

渋川福祉センター 6/21(日)

# 各施設主催イベント

あさひ健康  
マイスター  
チャレンジ  
対象事業

問 渋川福祉センター ☎51-1997 イベント案内▶



## 新規開講定期教室 卓球教室体験会!

時 6/11(木)10:30~11:15 定 15人(先着) 申 5/30(土)10:00から直接、11:00から電話で  
対 成人のかた 費 550円

## スポーツ・カルチャー教室

申 6/1(月)~6/14(日)に直接(9:00~21:00)。詳細は、右記二次元コードで



教室案内▶

### 第2期(7~9月)

東部市民センター	●季節の和菓子教室 ●ウクレレ教室A(初級)・B(中級) ●オカリナ教室 ●やさしい大正琴 ●楽しい中国語 ●中医気功 ●かんたん手作りパン教室 ●フラダンス教室 ●はじめてのヨガ ●リフレッシュヨガ ●大人の絵画 ●わくわくキッズ体操 ●子どもクッキング
渋川福祉センター	●美Body♪~骨盤体操~ ●Night★ピラティス ●はじめてのピラティス ●一歩前進! 絵手紙教室 ●ボールペン字教室 ●卓球教室
共通	●ベビーマッサージ(0・1歳児) ●親子リズム体操(1~3歳児) ●絵画・造形教室 ●大人書道教室 ●子ども書道教室(小・中学生) ●クラフトバンド教室 ●季節のお花教室

### 通年

渋川福祉センター	●体育コース ●ロボ☆キッズ教室A・B ●新体操コース ●しぶかわ英会話教室(リトル・キッズ・中学生) ●しぶかわ英会話教室(一般)
----------	---

問 総合体育館 ☎54-2733 教室案内▶



## ノルディックウォーキング教室

ポールの使い方などを学び、維摩池方面へ約4kmのウォーキング

時 6/15(月)10:00~12:00 定 20人(先着) 申 6/1(月)から電話か直接(9:00~20:30。初日は10:00から)  
対 成人のかた 費 300円 他 ●雨天中止 ●キャンセルの場合、費用の返却不可



# わりあさひフォトレポート Photo Report

まちの話題を  
お届けします

ID 30839

Repo 01

## 新規採用職員16人が決意を誓う 市職員辞令交付式



4/1  
[水]

事務・技術職7人、保育士6人、消防職3人が新たに入庁。柴田市長から「積極果敢に仕事にチャレンジして、市民から信頼され、親しまれる職員に成長することを期待しています」とエールが贈られました。式後には、市長と新たな仲間での記念撮影。力強いポーズで決意を誓いました。

Repo 02

## 2つの全国大会での準優勝を報告 ごそうこうよう 津軽三味線奏者 五艘洸陽さんが市長を訪問



4/15  
[水]

五艘さん(西中3年生)は、小学6年生から市ふるさと大使「岡野兄弟」の兄、岡野将之さんに師事しており、この日は憧れの岡野さんと初めてのセッションも披露。最後には「先生のような優しい音を奏でられるように頑張りたい」と市長に抱負を語りました。

Repo 03

いつもの風景が変わる前に、まちに感謝を伝える一日  
三郷駅前まち納め感謝祭



4/29  
【祝】

解体工事に先立ち、三郷駅前地区再開発区域とCiINA CiINA尾張旭で、地域への感謝と新たなまちへの期待を込めたイベントを再開発組合と一体となって開催されました。ステージでは、セレモニーや三郷の未来を語るトークセッション、楽器演奏などが行われたほか、市民グループ「35(さんご)フレンズ」による自主イベントが実施されました。そのうち、「Thanks(サンクス)絵馬」イベントでは、「三郷大好き」や「未来の三郷が楽しみ」などの言葉とともにあさびーなどカラフルなイラストが描かれた絵馬がずらりと飾られました。会場では飲食ブースなどもあり、約3,000人の地元市民らでにぎわいました。

PHOTO REPORT

Repo 04

4月29日は「尾張旭市 健康の日」  
あさびースマイルウォーキングと  
健康まつりを同時開催



4/29  
【祝】

地域の名所である「新居の大弘法」や豊かな自然が広がる「長池」など約5kmを巡るあさびースマイルウォーキングに約330人が参加しました。また、総合体育館で行われた健康まつりでは、健康に関する各種測定や体験、相談ができるコーナーがずらりと並び、約750人の市民らでにぎわいました。

PHOTO REPORT

Repo 05

実際の建物で実践! 市民の安全安心を守る!  
三郷駅前地区再開発区域の  
解体建物で消防訓練



5/7  
【木】

三郷駅前地区再開発事業に伴い解体が予定されている建物を使った「強制進入訓練」が実施されました。玄関ドアをエンジンカッターで破壊して強制的に開放するなど普段できない訓練を通して、将来のビル火災や救助事案に備え、安全安心の確保を目指す貴重な機会となりました。

PHOTO REPORT



## あさひ卓健会

### 誰もが安心して楽しめる 健康志向の居場所を



#### あさひ卓健会って どんな団体?



**安藤さん** / 私自身が競技麻雀を続ける中で、もっと多くのかたに麻雀を知ってもらいたいという想いがありました。その中で、健康麻雀ができる場、教えてもらえる場が少ないという声を聞く機会も度々あったため、自分たちでその場所を提供しようと活動を始めました。健康維持・増進はもちろん、親睦や交流を図ることができる場となるよう活動しています。



#### 健康麻雀は認知症 予防にもなるんだよね?



**小野さん** / そうですね。麻雀は指先を使い、細かい操作を繰り返し行います。また、戦略を考えたり、相手の状況を予想したりして頭も使うため脳が活性化するといわれています。私たちは頭の運動として健康麻雀を、体の運動として卓球を行っています。

健康麻雀と卓球は年齢や性別、経験を問わず誰もが楽しめることも魅力なんです。



#### 活動中でのやりがい やうれしかったこと を教えてください♪



**新美さん** / 一番のやりがいは、毎回楽しみに参加してくれるかたがいることですね。健康麻雀ではどんどんルールを覚えていくかた、卓球では大会で入賞するかたなど、元々は初心者のかたが活躍する姿を見るとうれしくなります。参加者から「健康麻雀は頭、卓球は体を使い、どちらも心地よい疲れを感じられ、あっという間に時間が過ぎる。」と笑顔で言われたことも印象に残っています。



#### これからの目標を 教えてください♪



**磯田さん** / 麻雀は卓球に比べ、興味を持ってもなかなか第一歩が踏み出せないかたが多いです。

あさひ卓健会の活動をもっと多くのかたに知っていただき、誰もが無理なく安心して楽しめる場、生きがいの場となるよう活動を続けていきたいです。

そして、私たちの活動が皆さんの自宅から外に出るきっかけの一つになっていけるといいなと思います。



## あさひ卓健会

健康麻雀と卓球を通じて誰もが無理なく安心して親睦・交流を図ることができる場を提供する団体

#### 主な活動

- 健康麻雀(吉岡町地内)  
第1・3水曜日 13:00~17:00  
第2日曜日 11:30~17:00
- 卓球(瑞鳳小学校体育館)  
毎週金曜日 19:00~21:00

#### 問い合わせ先

安藤 ☐ kei1826@yahoo.co.jp  
☎ 052-710-7103(担当まで)

# 今月のプレゼント

アンケートに答えると、抽選でプレゼントが当たります。  
詳細は、ホームページで **ID 30350**



**抽選  
6名様**



観光協会 横山さん

### おすすめポイント

かわいさと実用性を兼ね備えた、日常使いにぴったりのアイテムです!

## あさぴーモバイルリング

あさぴーが目を引く、スマホ操作を快適にするモバイルリングです。

※装着イメージ

**プレゼントは、尾張旭まち案内でも販売中!ぜひお試しください!**

尾張旭まち案内(グリーンシティビル1階)

10:00~18:00

定休日:木曜日(祝・休日を除く)



## 広報おわりあさひアンケート

- ① 今月号で良かった内容を教えてください。
- ② 取り上げてほしい内容を教えてください。
- ③ その他、広報誌に関するご意見をお聞かせください。
- ④ 市の魅力(場所・イベント・人・風景・グルメなど)を教えてください。(任意)

### 応募方法 6/15(月) 締め切り

①~④の答え、氏名・ふりがな、住所、電話番号、年齢を記入し、ハガキ(必着)、メールか右記二次元コードで

応募  
フォーム▶



メール: kouhou@city.owariasahi.lg.jp

郵送先: 〒488-8666 (住所不要) 広報戦略課

当選者のかたには、メールなどでお知らせ。  
プレゼントの受け渡しは、尾張旭まち案内で行います。

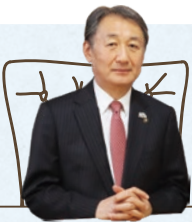

MAYOR SHIBATA COLUMN

ID 34636

柴田市長  
コラム

# 定下に泉あり!

vol.37



## 10年の健康寿命

一昨年の年末に直腸がんの手術、そして術後合併症の腸閉塞が2度、結果3度の手術による2カ月間の入院から、何とか1年余りが過ぎました。先般の3月議会では、施政方針を発表し、次いで会派からの代表質問にも真摯に向き合うことができ、感無量の心地です。

ここで、美し過ぎる? 入院時のエピソードを披露します。3月議会では施政方針を発表しなくてはなりません。腸閉塞の治療方針は基本的に自然治癒で、鬱々と時間だけが過ぎ、役所のスタッフもさすがに焦り出します。責任も感じ、早期退院のために開き直って、腸閉塞の再手術を決めました。結果は、何とか3度目の正直となりました。

一方、同時並行で原稿の準備に迫られ、お腹を庇いつつ嫌々ながら、タブレットをポチポチ。そのうちに、不思議なほどに施策のビジョンが次々と頭に浮かびます。タブレットでは追いつかず、役所で原稿を印刷してもらい、嫁さんが病室へ。一日中推敲し、翌日に赤ペン入り原稿を役所へ届けてもらい、打ち換え修正した原稿を翌朝受け取り、病室へ。妻の配達サービスは、10往

復近くになったと思います。かような面倒と多大な迷惑をかけた昨年の施政方針は、質・量ともに充実した力作になったと自負しています。

そしてこの施政方針は、間違いなく復帰へのモチベーションの燃料となりました。私は仕事人間ではありませんが、この時は間違いなく仕事に背中を押ししてもらいました。

以来、予定した公務を一度としてキャンセルすることなく、本日を迎えています。どんな癌でも再発リスクはありますし、後遺症を抱えた身体を生活に適應させる日々は年単位で続きます。手術の成功は10年の健康寿命確保と解釈し、慌てず焦らず着実に、市政執行に邁進してまいります。

もう一つだけ美談を。3度目の手術直前、秘書課の皆さんがお昼時間を使って、多度神社で無事を祈願してくれました。

感涙に堪えないとは、このことです。

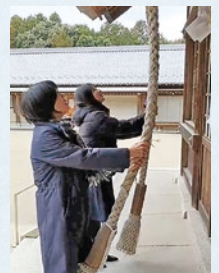

# 4度目の市スポーツ 功労賞授与

2度目  
OWARIASAH



1度目  
OWARIASAH



スケート選手  
> 早くスケートか  
したいかな？  
吉永一貴

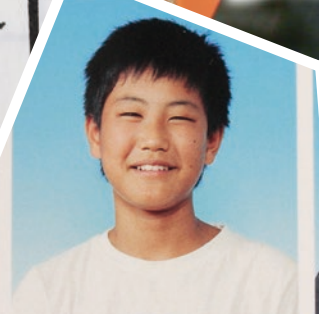

吉永一貴



## 吉永 一貴

1999年7月31日生まれ / 尾張旭市出身  
白鳳小学校、中京大学卒業。現在はトヨタ自動車(株)所属

### PROFILE

小学4年生から本格的にショートトラックを始める。  
平昌2018冬季オリンピックでは、ショートトラックの日本  
男子で史上最年少の18歳で出場。

受 賞	1度目	2009年(10歳) 全国大会優勝	3度目	2022年(22歳) オリンピック出場
	2度目	2018年(18歳) オリンピック出場	4度目	2026年(26歳) オリンピック出場





本市出身の吉永一貴選手が、今年2月に開催された、ミラノ・コルティナ2026冬季オリンピックに出場しました。オリンピックへの出場は今回で3回目。世界を舞台にショートトラックスピードスケート日本代表として、氷上を駆け抜けるその姿は、多くの市民に興奮と感動を届けました。

4/17に市役所で、市スポーツ功労賞\*贈呈式が行われ、小学4年生の時に初めて授与され、今回で通算4度目の受賞となりました。

柴田市長との歓談では、「悲願の金メダルを獲って、地元の皆さんに良い報告をしたい」と語り、早くも4年後のオリンピックを見据えています。

※スポーツの分野で顕著な成績を収め、市のスポーツ振興に多大な貢献をした方々の栄誉をたたえる制度





向町

さとう あずさ  
佐藤 梓ちゃん  
(1歳)

Message

あーちゃんのキラキラ笑顔が大好きだよ♡ これからもたくさん笑って過ごしていこうね!!!



東大久手町

はまたか ひま えま  
濱高 陽菜ちゃん・愛菜ちゃん  
(6カ月) (2歳)

Message

これからも仲良く楽しい毎日をごしてね。えまちゃん、ひまちゃん、わが家に来てくれてありがとう♡



井田町

うえて ゆうた  
植手 優太くん  
(6カ月)

Message

生まれてきてくれてありがとう! 優太に会えて本当に幸せ! 君は私たちの宝ものだよ! 優太~! だ~いすき♡

お子さんの写真を掲載しませんか? 詳細は、ホームページで  
対象者: 市内在住で掲載時に小学校入学前のお子さん(きょうだいで応募可)

応募  
フォーム



# 今日のあさちゃん

☎ 広報戦略課 ☎ 76-8106 ID 3299

市職員や関係者の皆さんが登場し、イベント・事業の紹介や公共施設の案内など、毎月1日、15日に内容を更新し、市の旬の話題をお届け

6/1~放送

病児・病後児保育 名古屋市との相互連携開始

6/15~放送

この夏は、スイッとあさぴーで楽しもう!

### ● 放送チャンネル

グリーンシティコムそらまめ  
地上デジタル 12チャンネル

### ● 放送時間(5分番組)

7:30、9:30、12:30、14:30、18:30、22:30



YouTubeで視聴 ▶



## 読者の声



民生委員・児童委員の名前を聞いたことはありませんでしたが、実際にどんな活動をされているのかわかりませんでした。地域のために、さまざまな活動をしてくださっていることが分かりました。(30代)



健康日よりで気になっていた带状疱疹の予防接種について知ることができました。(50代)



ふるさとから暑いエール! 高橋選手への応援と感謝はもちろんですが、野球少年がキラキラした目で写っていて、将来の野球選手になるのかとワクワクしました。(30代)

### 今月の表紙

尾張旭市民プール「スイッとあさぴー」オープン



完成間近のスイッとあさぴーで撮影。一新された色鮮やかな空間は、その場にいるだけでわくわくしました。自然と、笑顔いっぱい遊ぶ子どもたちの姿が目につきました。

## 編集後記

市民プールへは小学生の頃、自転車を走らせてよく通いました。小学生のお小遣いにも優しい料金で利用でき、友達と泳いだり潜ったりするだけで楽しく、たくさんの夏の思い出が詰まっています。スイッとあさぴーで、これから新たな夏の思い出が生まれていくのだろうと思うと、オープンが待ち遠しいです。(K.O.)

# 6月の市民相談

●**予**予約制

●12:00~13:00、祝・休日、年末年始はお休み



相談名	ID	とき	ところ	問い合わせ先・予約方法
経営 <b>予</b>	2200	1日(税務)、4日(法律)、10日(労務)、17日(IT)13:30~16:00	商工会館 相談室	商工会 ☎53-7111 <b>予</b> 電話で
お仕事探し	2208	平日9:00~16:30	市役所ふるさとハローワーク	ふるさとハローワーク ☎52-1626
労働 <b>予</b>	2205	18日(木)13:00~16:00	市役所 市民相談室	産業課 ☎76-8132 <b>予</b> 前日12:00までに電話で
消費生活	20169	月・水・金曜日10:00~13:00 火・木曜日13:00~16:00	市役所 消費生活センター	消費生活センター ☎53-2111
国税	51028	平日8:30~17:00	電話相談のみ	尾張瀬戸税務署 ☎82-4111 ※音声ガイダンス後「1」を選択
法律 <b>予</b>	2605	5・12・19日(金)13:30~16:20	市役所 市民相談室	<b>予</b> 5/26(火)からLINEで (基本メニューの「相談」から) ※7月分は6/23(火)予約開始 LINE友だち登録▶  暮らし政策課 ☎76-8125
相続・遺言手続	2604	25日(木)13:00~15:00		
登記	2608	10日(水)9:15~12:00		
不動産	2606	3日(水)13:00~16:00		
人権こまりごと	2607	9日(火)10:00~12:00 (受け付けは11:30まで)		
建築 <b>予</b>	16602	17日(水)10:00~12:00		都市計画課 ☎76-8158 <b>予</b> 1週間前までに電話で 1週間前が祝日の場合は前週火曜日まで
行政	2603	16日(火)13:00~15:00		総務課 ☎76-8111
女性の悩みごと <b>予</b>	1824	16日(火)9:00~12:00	子ども家庭課	子ども家庭課 ☎53-6101 <b>予</b> 電話で
子ども・若者 <b>予</b>	51054	月~木曜日9:00~16:00		子ども・子育て相談 ☎53-6102
子ども・子育て	1830	平日9:00~16:00		
あさびー子育て コンシェルジュ	26847	平日9:00~17:00		子ども家庭課 ☎53-5566
子どもの発達	1846	平日9:00~17:00	子どもの発達 センター	子どもの発達センター ☎53-6103 <b>予</b> 電話で
医師による子どもの 発達専門 <b>予</b>		10・24日(水)14:00~17:00		
言語聴覚士による ことばの専門 <b>予</b>		3・17日(水)9:00~12:00		
臨床心理士による 子どもの心理専門 <b>予</b>		25日(木)13:00~16:00		
精神保健福祉士による こころの健康 <b>予</b>	1699	10・24日(水)10:00~15:20	健康課	健康課 ☎55-6800 <b>予</b> 前日までに電話で
栄養 <b>予</b>	39065	26日(金)9:00~11:00	健康課	健康課 ☎55-6800 <b>予</b> 電話で
保健師による健康		平日9:00~11:00		
労働者のための こころの健康 <b>予</b>		26日(金)14:00~16:00	瀬戸旭医師会館 相談室	瀬戸地域産業保健センター ☎84-1139 <b>予</b> 電話で
出張がん	2692	11日(木)14:00~16:00	市役所 市民相談室	公立陶生病院がん相談支援センター ☎070-5038-6270
青少年とその 保護者の悩み (スマイルダイヤル)	14319	平日9:00~16:30	少年センター (中央公民館内)	少年センター ☎0120-48-7830 (携帯電話からは☎0561-52-0700) 来所相談は事前に連絡
高齢者	1674	平日9:00~17:00	地域包括支援センター(保健福祉センター内) ☎55-0654 地域包括支援センターサンヴェール尾張旭 ☎56-4020	
成年後見制度 <b>予</b>	1657	4日(木)9:30~12:30	市役所 市民相談室	尾張東部権利擁護支援センター ☎75-5008 <b>予</b> 電話で
障がい者	1713	平日9:00~17:00	障がい者基幹 相談支援センター	障がい者基幹相談支援センター ☎76-8140
生活の困窮 <b>予</b>	1684	平日9:00~17:00	地域福祉課	地域福祉課 ☎76-8141 <b>予</b> 電話で。来所相談は事前に連絡



# #あたしの尾張旭

あさひ健康  
マイスター  
チャレンジ  
対象事業

ID 29315

Instagramに #わたしの尾張旭 とつけて投稿された写真を紹介します。



@tori\_bird0561 さん  
#矢田川 #たんぼぼ



@okashino.mi さん  
#三郷駅前まち納め感謝祭

watahino ovariasahi

watahino ovariasahi



広報おわりあさひ 6月号 No.1514

発行/愛知県尾張旭市 編集/広報戦略課  
〒488-8666 尾張旭市東大道町原田2600-1

☎0561-53-2111(代表) FAX:0561-52-5166  
HP <https://www.city.owariasahi.lg.jp/>



市公式  
アカウント



尾張旭市 | わたしの尾張旭【公式】  
@owariasahi\_official

Follow Me

公式アカウントをタグ付けし、#わたしの尾張旭と  
つけて、ぜひあなたのすてきな1枚を投稿してください!



## 広告

※財源確保のため広告を掲載しています。なお、広告内容などは尾張旭市が推奨するものではありません。  
※広告の内容に関するお問い合わせは、直接広告主へお願いします。

### 参加無料 屋根・外壁塗り替え勉強会のおしらせ

塗装工事は、良い塗料と良い施工が合わさることで優良な工事ができあがります。ただし、専門的な業界でもあるため、なかなか優良工事のための必要なポイントが分かりづらい課題があります。

この講座では、消費者自身が正しい情報や判断基準を持つことを目的に、失敗しない塗装工事を行うために知っておくべき「正しい塗装知識」や「塗装業者選定の際に最低限知っておきたいポイント」を専門家が分かりやすくお伝えします。

※要電話申込。※勉強会、その他のお問い合わせはプロタイムズ名東店にお電話ください。  
※本講座は尾張旭市及びスカイワードあさひ、他の地方公共団体が主催・後援するものではありません。

主催 プロタイムズ名東店(株式会社ソレア) 〒465-0035 名古屋市長東区豊が丘58番地  
☎ 0120-501-502(月曜定休) 後援 一般財団法人 塗装品質機構

■建設業許可番号/愛知県知事許可(般-05)第106981号 ■一般財団法人塗装品質機構 優良住宅塗装工事研究会 会員

日時	6月20日(土) 【午前の部】10~12時 【午後の部】14~16時	定員	各部 18名
場所	スカイワードあさひ 会議室(別館) 尾張旭市城山町長池下4517番地1		

※受付は開始時間の10分前から。

要予約



※セミナー風景はイメージです。

健康診断、受けてよかった。

健診受診時 無料託児サービスあり

## 医療法人 あらがわ医院 健診部門

市民健診(全項目受診可)・鎮静下内視鏡(胃カメラ・大腸カメラ)対応可

〒488-0006 尾張旭市大久手町中松原 39 番地

☎ 0561-53-9668

電話受付時間 平日 8:30 ~ 16:30  
土曜日 8:30 ~ 11:30



見やすいユニバーサル  
デザインフォントを採用しています。



植物油インキを使用しています。

個人情報について

広報おわりあさひの編集に当たり収集した個人情報は、  
その他の目的で無断利用することはありません。