

広報 おわりあさひ

Asahi

7

2026

No.1515

THANKS!!
35



特集 P4-7

新たな物語が動き出す

三郷駅前再開発

人口と世帯数 6月1日現在 前月比		
計	83,657人	(+8人)
男	40,891人	(-3人)
女	42,766人	(+11人)
世帯数	37,992世帯	(+36世帯)

休日急病診療所 内科・小児科

瀬戸旭休日急病診療所
 瀬戸市西長根町7 ☎0561-82-9911



とき 日曜日、祝・休日、年末年始
 9:00~12:00、14:00~17:00
 (受付時間は8:45~11:30、13:45~16:30)

瀬戸旭休日急病診療所
 ホームページ

時間外の
 問い合わせ先 救急医療情報センター
 ☎0561-82-1133

7月の日曜窓口 (市民課) ID 1754

12・26日 8:30~12:00

- 証明書の交付(戸籍の広域交付を除く)
- 印鑑登録 ● 戸籍届
- マイナンバーカードの申請や交付

納期限のお知らせ ID 20612

7/31(金)	国民健康保険税 (普通徴収)	全期・第1期
8/5(水)	固定資産税・都市計画税	第2期

5月の火災・救急・事故 本年の累計

火災	2件 (15件)
救急	300件 (1,532件)
人身事故	18件 (118件)
うち死者	0人 (0人)

声の広報 ID 18600

広報誌に掲載している情報を音声でお伝えしています。

ごみ収集日 ID 2277

ごみ出しカレンダー・ごみ分別アプリ・ホームページで確認を

ID検索

誌面に掲載しているIDを、ホームページの「ページID検索」に入力するか、スマホなどの画面を押すと、該当記事の情報が見られます。
 (例) ID 1234567

Contents もくじ

- 3 あさひのハイライト
- 4 **特集** 新たな物語が動き出す
三郷駅前再開
- 8 ピックアップニュース
- 10 今月のトピックス
- 16 おすすめ新着図書、くらしのアドバイス
あさひーの日記帳
- 17 シニアだより
- 18 子ども・子育てだより、健康だより
- 19 あさひだより
- 23 おわりあさひフォトレポート
- 24 市民活動のひろば
- 25 今月のプレゼント、足下に泉あり!
- 26 スクスクこんにちは、今月のあさチャン
読者の声、編集後記
- 27 7月の市民相談
- 28 #わたしの尾張旭

本市の新たなロゴ ID 49558

市の魅力発信に積極的にご活用ください。詳細は、ホームページで

尾張旭市
 住みやすさ、緑が多いといったイメージを表現

LINEで便利に
 簡単アクセス

市公式LINEはこちら

LINEで「尾張旭市」を友だち追加すると、「災害情報」「子育て情報」「暮らしの便利情報」などの市の情報に簡単アクセス!



Highlights of OwariAsahi

あさひの ハイライト

event / じどうかんフェス



市内全小学校区にある9つの児童館で「じどうかんフェス」が一斉開催。藤池児童館のサメ釣りコーナーでは、かかったサメを落とすまいと、そーっと、そーっと釣り上げる真剣なまなざしの子どもたち。何ともほほ笑ましい光景が見られました。

新たな物語が動き出す

三郷駅前 再開発

問 三郷駅周辺整備推進室 ☎76-8182 ID 9711

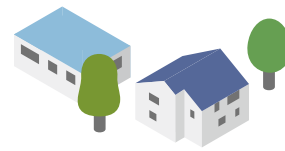

毎日、多くのかたが利用している三郷駅前。通学や通勤、買い物など暮らしの拠点として親しまれてきました。今、その駅前が大きく生まれ変わろうとしています。目指すのは活力あるにぎわいの拠点です。

今回はそんな未来へ動き出す、三郷駅前再開発について特集します。

再開発の歩み

地元のかたが中心となり、新しいまちづくり、暮らしやすいまちについてワークショップや組合などを組織し、気運を高めてきました。いよいよ解体工事が始まり、4年後には新しい駅前に生まれ変わります。



三郷駅(昭和40年代後半)



平成 21年度
三郷駅前広場を考えるワークショップ開始

平成 23年度
三郷駅前周辺整備検討会発足

平成 25年度
三郷駅周辺
まちづくり協議会発足

平成 27年度
まちづくり
基本計画策定



令和元年12月
三郷駅前地区
市街地再開発
準備組合設立

なぜ再開発を進めるの？



三郷市場(昭和50年代)

三郷駅前再開発地区は、かつて窯業のまちとして栄え、地域のにぎわいの中心に三郷市場がありました。時代の流れとともに、市場の閉鎖や商店街の後継者問題などにより、商業の活力が低下し、建物の老朽化のほか、空き地や駐車場などの低未利用地化が進んでいます。また、市内で唯一駅前広場のない駅であることから、通勤、通学時に駅への送迎車が道路上で待機していることも問題となっています。こうした問題を解決するため、三郷駅前の再開発事業では、住宅、商業、公共施設、駅前広場、オープンスペースなどを整備するとともに、駅前の立地を生かした拠点づくりを進めています。



現在 Present



未来 Future



過去 Past



令和8年4月
三郷駅前まち納め
感謝祭

令和8年5月
解体工事着工

令和12年
3月(予定)
竣工

令和3年8月
都市計画決定



令和9年
1月(予定)
新築工事着工

令和12年
4月(予定)
供用開始

令和5年7月
三郷駅前地区市街地再開発組合設立



思い出が詰まった三郷

三郷駅前で「理容アルプス」という理容店をしていました。昭和29年に父が店を出した後、私が継ぎ、約70年間地元のかたに支えていただきました。

もともと三郷は窯業のまちとして栄え、父から陶磁器工場で勤務するかたの来客が多かったと聞いています。また、商店街や三郷市場ができた後は、更ににぎわいのある場所になったことを覚えています。お店も父1人で切り盛りするのが難しくなり、弟子を採るほど繁盛したようです。

長い間お店を営んできたので、その分三郷には思い出が詰まっています。正月前には徹夜で営業したり、お酒を飲んで酔われたお客さんが理髪に来たりしたことも良い思い出です(笑)

駅前の再開発で三郷が市のシンボルのような存在になってくれることを楽しみにしています。

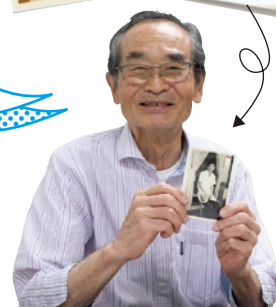

伊藤勝利さん

A街区 住宅棟
22階

- ・住宅(4~22階)
- ・商業施設(1・3階)

主な事業概要



B街区
5階

- ・駐輪場
- ・駐車場
- ・商業施設(1階)

A街区 施設棟
3階

- ・公共施設(2・3階)
- ・商業施設(1階)

C街区
2階

- ・金融機関

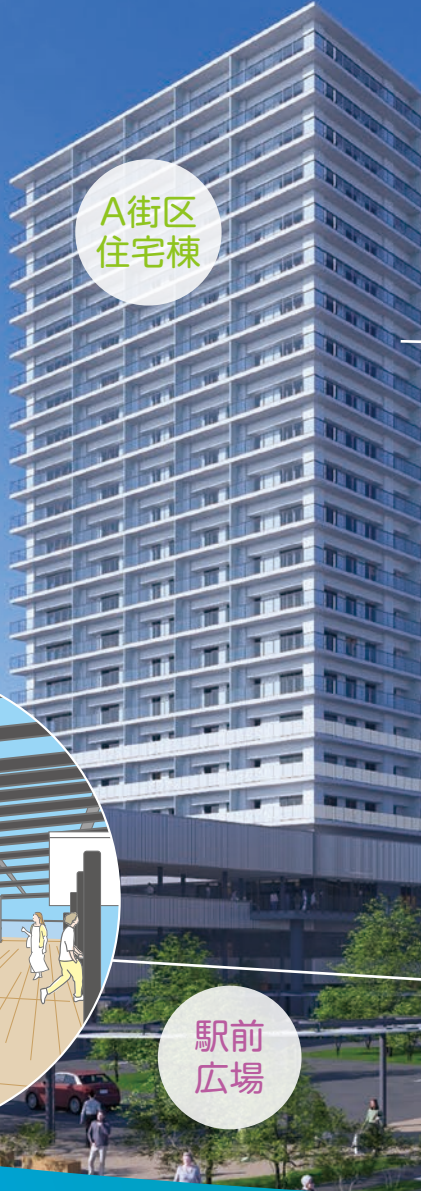

A街区
住宅棟



A街区
施設棟

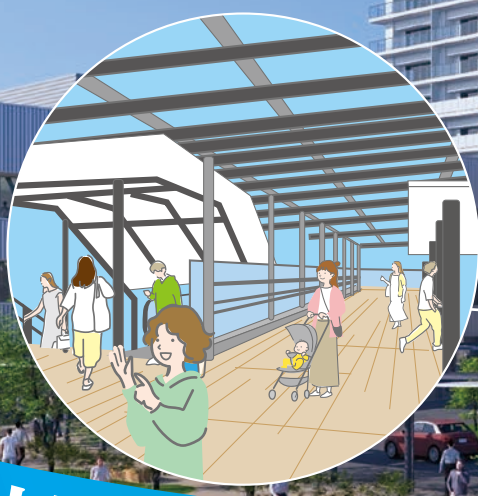

駅前
広場

みんなを描く、未来の



さんごー
35フレンズ

35フレンズとは、三郷駅周辺を中心に市全体が豊かなまちに育っていくことを目標とし、さまざまな市民活動を行っているコミュニティです。



35フレンズ
山田千鶴さん

過去の思い出や未来を語る場に

私が35フレンズに入ったのは、広報誌を見たことがきっかけです。フレンズの皆さんが温かく迎え入れてくださったことを覚えています。これまで、「お福分け」というリユース服の譲渡会や「福BOOK朗」という開けるまで何が出てくるかわからない本の譲渡会などの企画を行ってきました。

35フレンズには昔から三郷に住んでいるかたも多く、昔の市場や歴史の話を聞くことができます。私もフレンズになってからはたくさんの思い出ができましたし、次の世代にこんなことをやったんだよ！と伝えていけたらいいと思います。新しい駅前で普段関わらないような人とも交われるような、そんな空間ができたらうれしいですね。

35フレンズ、参加者募集!

35フレンズは年齢に関係なくどなたでも参加することができます。詳細は、右記二次元コードで



特設サイト▶

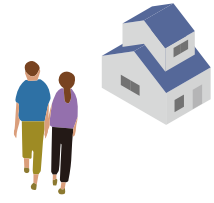



B街区

C街区

ストーリー

※イラストはイメージです。
提供：三郷駅前地区市街地再開発組合



三郷駅前地区市街地再開発組合

未来につながるまちづくりを目指して

この度、本事業は解体工事の段階へ進み、本格的に新しいまちづくりが動き始めました。これから工事が進むにつれ、まちの景色は大きく変化していきます。しかし、このまちの歴史や人のつながりまで変わるものではありません。私たちは、この地域がこれからも愛され、安心して暮らせる場所であり続けるよう、皆さんと共に未来のまちづくりを進めていきたいと考えています。

工事期間中はご不便をおかけする場面もありますが、安全対策や周辺環境への配慮に努めながら事業を進めていきますので、引き続きご理解・ご協力をお願いします。



理事長 秋田誠三さん

PICKUP 01

社会を明るくする運動

問 地域福祉課 ☎76-8184 ID 23760

更生保護マスコットキャラクター
ホゴちゃん



7月は、犯罪や非行のない明るい地域社会を目指し、犯罪や非行をした人の立ち直りを支える「社会を明るくする運動」の強化月間です。

街頭啓発活動

と き 7/1(水)7:30~8:00

と ころ 尾張旭・旭前・印場・三郷駅前

昨年の様子
(尾張旭駅前)▶



講演会「日本一小さな男子刑務所の給食作りから学んだこと」

「めざせ! ムショラン三ツ星」の著者で、岡崎医療刑務所で管理栄養士として働く黒柳桂子さんによる講演

と き 7/24(金)13:30~15:30(開場13:00)

と ころ 文化会館 あさひのホール

定 員 200人程度(申込不要。当日先着)

● 聖カピタニオ女子高等学校ダンス部によるオープニングあり ● 記念品あり

PICKUP 02

市民音楽祭 参加者募集

問 文化協会市民音楽祭実行委員会(生涯学習課内) ☎53-1144 ID 45144



音楽活動に取り組む市民の皆さんが日頃の成果を発表するとともに、多くのかたに音楽に親しんでもらえるよう、毎年開催しています。

合唱、器楽演奏など(1団体15分以内)を発表する参加者を募集します。

と き 10/11(日)10:00~17:00(予定)

と ころ 文化会館ホール

対 象 者 市内在住・在勤・在学の5人以上の団体(選考)

申し込み 7/1(水)~7/15(水)に申込書(生涯学習課かホームページで)を郵送(消印有効)か直接

と き 7/1(水)~7/15(水)に申込書(生涯学習課かホームページで)を郵送(消印有効)か直接

● 高校生以下のみで構成する団体は20歳以上の代表者が必要

● 各団体で運営委員を2人選出(代表者と兼任可。ただし、重複出演が3つ以上あるかたは不可)



PICKUP 03

市の新たな一大イベント あさひフェスタの

ステージ出演団体・ボランティアスタッフを大募集!

問 ①観光協会 ☎52-6500、FAX.57-1833 ②産業課 ☎76-8137 ID 55006



①ステージ出演団体

1団体25分程度(準備・撤収時間を含む)

観光協会
ホームページ▶

と き 10/31(土) 申し込み 7/31(金)までに申込書(観光協会か右記二次元コードで)を直接、メール(kanko@owariasahishi.com)かファクスで

と き 10/31(土) 申し込み 7/31(金)までに申込書(観光協会か右記二次元コードで)を直接、メール(kanko@owariasahishi.com)かファクスで

と き 10/31(土) 申し込み 7/31(金)までに申込書(観光協会か右記二次元コードで)を直接、メール(kanko@owariasahishi.com)かファクスで



②ボランティアスタッフ

場内放送のアナウンス、迷子・落とし物の対応、イベントブースや本部運営のお手伝いなど

と き 10/31(土)9:30~16:30

と ころ 森林公園

対 象 者 15歳以上のかた(中学生を除く)

申し込み 8/20(木)までに応募用紙(産業課かホームページで)を直接、ファクス、郵送(消印有効)か右記二次元コードで



▲ 申し込みフォーム

PICKUP 04

熱中症を予防しましょう 問 環境課 ☎76-8134 ID 3249



熱中症は、気温・湿度が高いなどの環境で、体温調節機能が働かず、体内に熱がこもってしまうことで起こります。運動中だけでなく、室内でも発症することがあります。最悪の場合、生命に関わる病気です。しっかり対策をして、熱中症を予防しましょう。

- 喉が渇いていなくても、こまめに水分補給(1日当たり1~1.5リットルを目安。起床後や入浴前後も)
- 適度に塩分も補給
- 我慢せず、適切にエアコンを使用
- 暑さを避ける(外出時は、日傘や帽子、涼しい服装で、少しでも体調が悪くなったらすぐに日陰や風通しの良い場所に)

熱中症は、その日の体調も影響します。体調が悪いと感じたときは無理せず静養しましょう。高齢者、子ども、持病のあるかた、肥満のかた、障がいのあるかたなどは熱中症になりやすいので、より注意し、みんなで積極的に声を掛け合い、予防しましょう。

予防救急を始めましょう

問 消防本部 地域消防防災施設ほんまる ☎53-2410 ID 2600

令和7年の救急出動件数は4,051件で、1日あたり11件以上の出動があったこととなります。

救急車で搬送される病気やけがの中には、日常のちょっとした心掛けで防げるものがあり、そのことを意識して行動することを「**予防救急**」といいます。特に住宅内における高齢者の転倒による救急搬送が多いです。

予防救急として、体づくりや手すり設置などの環境づくりを行いましょう。日頃から気を付けるポイントは、ホームページで

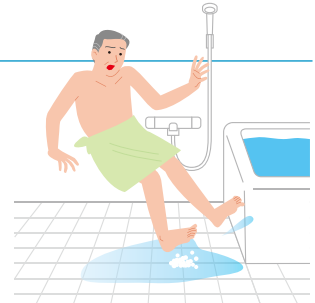



PICKUP 05

無理のない範囲で、省エネ・節電にご協力を

問 環境課 ☎76-8134 ID 3602

節電は、家庭での電力消費量の4割以上を占めるエアコン・冷蔵庫・照明を省エネすることが大きなポイントです。温室効果ガスの排出削減のために、効率よく消費量を抑えて、電気代の節約と省エネをしましょう。

エアコン 	<ul style="list-style-type: none"> ● 室内の冷やし過ぎに注意し、設定温度を上げる ● 目詰まりしたフィルターを掃除する
冷蔵庫 	<ul style="list-style-type: none"> ● 食品を詰め込み過ぎない ● 冷蔵庫内の温度設定を「強」から「中」にする
照明 	<ul style="list-style-type: none"> ● 人のいない部屋の電気は消す ● リビングなどの照明の明るさを下げる ● 白熱電球を電球型LEDに取り替える



事業者の皆さんへ

照明・エアコンの調節やクールビズの導入など、事業所、店舗、工場などで、可能な限り対策をお願いします。

市の取り組み

- 昼休み時の照明は、窓口など必要最小限に
- 公共施設の室内温度は28℃を目安、軽装で勤務

夏季スポーツ教室 問 総合体育館 ☎54-2733

場 総合体育館 費 各2,970円(支払いは、申込期限の2日後から教室初日の3日前まで)

申 各申込期限までに直接(先着。過去のスポーツ教室受講者は電話申し込み可)

教室名		とき	対象者	定員	申込期限
夏休みジュニア バドミントン	A教室	7/29(水)~7/31(金)	9:10~10:45	小学3年~ 中学1年生	各25人
	B教室	8/26(水)~8/28(金)			
夏休み親子 リズム体操	7/31、8/7、8/21(金)	9:00~9:50	年少~年長児 と保護者	各30組	7/22(水)
		10:00~10:50	1歳6カ月~ 3歳児と保護者		
キダーキッズチャレンジ教室 (鉄棒・マット・跳び箱)	8/3(月)~8/5(水)	9:00~9:50	年少~年長児	各20人	
		10:00~10:50	小学1~4年生		

親子で元気まる

問 健康課 ☎55-6800 ID 40450

元気まる測定(生活習慣の問診と体力測定)、親子遊び、野菜を使ったおやつを試食など楽しみながら健康づくりを学ぶ

時 7/22(水)9:30~12:00

場 保健福祉センター 4階

対 市内在住の小学1・2年生と保護者

定 8組(先着)

申 7/1(水)から

下記二次元コードで

申し込み▶
フォーム
(以下同様)



親子で楽しく料理を作ろう!!

食育ラボによる料理教室

問 健康課 ☎55-6800 ID 1632

献立 ご飯、牛肉と夏野菜のオイスターソース炒め、エビマヨ風サラダ、野菜たっぷりミネストローネ、フルーツかんゼリー

時 ①7/23(木) ②7/25(土) ③7/26(日) 9:40~13:30

場 ①保健福祉センター 3階 ②渋川公民館 実習室

③東部市民センター クッキングルーム

対 市内在住の小学生と保護者

(1組4人まで。4年生以上は子ども同士も可。小学生未満は同伴不可)

定 各24人(先着) 費 1人600円(当日持参)

申 7/10(金)~7/16(木)に下記二次元コードで



下水道ってなあに? ~見て聞いて学ぶ下水道のしくみ~

問 浄化センター ☎51-3322 ID 20639

下水処理場の見学や顕微鏡による微生物の観察、水質実験などを通して下水道の働きや仕組みを学ぶ

時 7/25(土)10:00~12:00

場 西部浄化センター

対 市内在住の小学生以下の子(未就学児も可)と保護者

定 8組(抽選。初回参加者を優先)

申 7/1(水)~7/7(火)に右記二次元コードで



楽しく応急手当を学ぼう! 親子でチャレンジ! AED

問 消防署 ☎51-0885 ID 32046

親子でふれあいながら楽しく応急手当を学ぶ。消防車との記念撮影あり

時 7/25(土)9:30~11:30 場 消防署 講堂

対 市内在住・在勤・在学・在園の子と保護者

定 25組(抽選) 申 7/14(火)までに右記二次元コードで



親子天体観測教室 「プラネタリウムをつくろう!」

問 生涯学習課 ☎76-8181 ID 3656

製作キットを使って、親子で手作りのプラネタリウムを作製する

時 7/25(土)10:00~12:00

場 スカイワードあさひ くすのきホール

対 小学4年~中学3年生と保護者(市内在住のかたを優先)

定 10組(抽選)

費 子ども1人につき1,700円(当日持参)

申 7/7(火)までに右記二次元コードで



「たんぽぽ」第4回合同家庭学級 晴丘センター見学会!

問 生涯学習課 ☎76-8181 ID 2011

ごみ処理の仕方などを見学

時 7/28(火) 9:30~12:00

場 尾張東部衛生組合(晴丘センター)

対 市内在住の小学4年~中学3年生と保護者

定 12組(抽選)

申 6/26(金)~7/6(月)までに右記二次元コードで

他 小学1~3年生の児童1人まで

同伴可。集合・解散場所は市役所



地域ふれあい講座 ID 2016

夏休み! 親子パン作り教室

問 三郷公民館 ☎54-4500

さつまいものくるくるパン、ミルクブレッド、チョコレートプリンを生地から作る

時 7/24(金)10:00~13:00

場 三郷公民館

対 小学生と保護者(2人1組)

定 8組16人(先着。市内在住・在勤・在学のかたを優先)

費 参加費500円+材料費千円

申 7/2(木)から費用を添えて直接(9:00~20:30)

他 申し込みは保護者1人につき1組

夏休み親子教室 マジックで遊ぼう

問 藤池公民館 ☎54-8722

簡単な仕掛けで親子でできる楽しいマジックを学ぶ

時 7/29(水)10:00~11:30

場 藤池公民館

対 小学生と保護者(祖父母も可)

定 8組(先着。市内在住・在勤・在学のかたを優先)

費 参加費500円+材料費500円

申 7/2(木)から費用を添えて直接(9:00~20:30)

少年少女発明クラブ 問 生涯学習課 ☎76-8181 ID 2010

マイクロビットコース

マイクロビット(小型コンピューター)でのプログラミングや工作を行う

時 7/29(水)9:10~16:00

場 中央公民館 202工作室ほか

対 市内在住の小学4~6年生で

1日を通し参加できるかた

(保護者同伴可)

定 10人(抽選)

費 5千円(セットを購入するかた)または

千円(セットを借りるかた)(当日持参)

申 7/9(木)までに右記二次元コードで



夏休み工場見学

ものづくりについて親子で理解を深める

時 8/6(木)、8/7(金)9:30~12:45

場 三菱電機(株)名古屋製作所(稲葉町)

対 市内在住の小学3~6年生と保護者

定 各10組20人(抽選)

申 7/9(木)までに下記二次元コードで

他 ●集合・解散場所は尾張旭駅

北側バスロータリー

●現地へはバスで移動



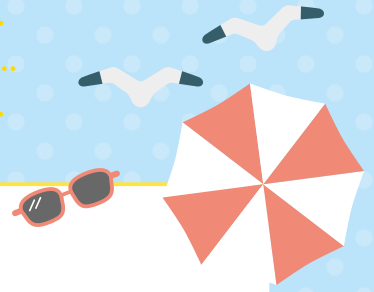
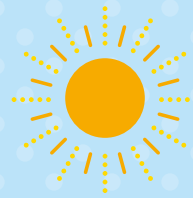

親子天体観測教室 問 生涯学習課 ☎76-8181 ID 2034

月(月齢15)、金星、さそり座のアンタレス、はくちょう座の二重星アルビレオ

時 7/30(木) 19:00から(約2時間) 場 スカイワードあさひ ひまわりホール・天体観測室

対 小学4年～中学3年生と保護者(市内在住のかたを優先) 定 15組(抽選)

費 子ども1人につき500円(当日持参) 申 7/13(月)までに右記二次元コードで



親子で探検 給食センターわくわくツアー 問 学校給食センター ☎53-2971 ID 3635

普段は入ることができない調理室内の探検や調理の模擬体験、食育の話

時 7/31(金) 10:00～12:00、14:00～16:00

8/1(土) 10:00～12:00

対 市内小・中学校在学の児童・生徒と保護者

定 各12組(抽選。1組4人まで)

申 7/1(水)～7/10(金)に右記二次元コードで



JAXA宇宙教育センター協力コスミックカレッジ 親子でつくるバルーンロケット

問 生涯学習課 ☎76-8181 ID 3656

スティックバルーンを使ってロケットを作り、物を遠くへ飛ばす仕組みを学ぶ

時 8/1(土) 10:00～12:00 場 スカイワードあさひ ひまわりホール

対 小学1～3年生と保護者(市内在住のかたを優先)

定 25組(抽選) 費 子ども1人につき500円(当日持参)

申 7/7(火)までに右記二次元コードで



おやこ木曽川源流探検ツアー 問 経営政策課 ☎76-8193 ID 20904

木曽川源流の水源地でのダム見学を通して水の大切さを学ぶ

時 8/5(水) 7:30～18:30(到着時間が前後する場合あり) 場 味噌川ダム(長野県木曽郡木祖村)ほか

対 市内在住の小学3～6年生と保護者 定 20組40人程度(抽選。初回参加者を優先)

費 1人2千円(当日持参。昼食付き)

申 7/6(月)までに右記二次元コードか応募用紙(経営政策課かホームページで)を直接か郵送(必着)



もっとうまくなりたい! スポーツを楽しみたい! キクチ眼鏡専門学校協力 スポーツビジョン(視覚機能)を学んで測定してみよう

問 健康都市・スポーツ課 ☎76-8101 ID 43876

スポーツ選手に必要な動体視力や瞬間視を測定し、スポーツ活動のさらなるレベルアップを目指す

時 8/6(木) 10:00～13:00、14:00～17:00(受講時間選択可能)

場 市役所 講堂

対 スポーツパフォーマンスの向上を目指す市内在住の小学5年～高校3年生

定 各15人程度(抽選)

申 7/9(木)までに右記二次元コードで

他 詳細は、ホームページで



わくわくたんけん隊「紅茶染めをしてみよう!」 問 生涯学習課 ☎53-1144 ID 55081

- 伝統的な布の素材や染め物について知る
- 綿づくりで使った古い道具を体験
- ハンカチを紅茶染めする

時 8/6(木)9:30~12:00、13:30~16:00

場 中央公民館 実習室

対 市内在住の小学3~6年生 定 各15人(抽選)

費 500円(当日持参)

申 7/1(水)~7/8(水)に電話、直接か右記二次元コードで
(2人分まで申し込み可)



夏休み! アナウンサーチャレンジ! 問 広報戦略課 ☎76-8106 ID 32201

行政情報番組「あさチャン」にアナウンサーとして出演し、プロからアドバイスをもらいながら、インタビューまたはナレーションを行う

時 ①打ち合わせ 8/6(木)10:00~11:00

②収録 8/12(水)13:30~16:30

場 ①グリーンシティビル(東大道町) ②スカイワードあさひ

対 市内在住の小・中学生(両日参加できるかた)

定 3人(抽選)

費 500円(初回持参)

申 7/3(金)~7/17(金)に右記二次元コードで

他 収録内容は、9/1・9/15号の「あさチャン」で放送および
市公式YouTubeで配信予定



各施設主催イベント

イベント案内▶



問 渋川福祉センター ☎51-1997

ソルトパフェづくり♪

時 7/25(土)①9:00~10:30 ②11:00~12:30

対 ①年少~年長児と保護者 ②小学生

定 ①10組 ②20人(先着)

費 1,650円

申 6/27(土)10:00から直接



ロボ☆キッズ サマースクール!!

時 8/4、8/18、8/25(火)

● 17:00~18:30 ● 19:00~20:30

対 小学1年~中学1年生

定 各15人(先着)

費 6,600円+教材費2千円

申 6/27(土)10:00から直接

問 東部市民センター ☎54-5667

トロピカルピザづくり☆

時 8/8(土)9:30~12:00

対 小学生

定 16人(先着)

費 2,530円

申 6/27(土)10:00から直接



夏の短期教室 ~とび箱克服特訓! ~

時 8/23(日)、8/24(月)

①9:00~10:00 ②10:15~11:15

対 ①年中・年長児 ②小学1~3年生

定 各8人(先着)

費 2,200円

申 7/11(土)10:00から直接

物価高騰
対策

バニラVisaギフトカードの 受取期限は9/30(水)まで

問 企画課 ☎76-8105 ID 49983

ギフトカードをお届けできなかったかた(宛て所不明など)については、改めて住民票を確認し、最新の住所に再発送します。

対象者 R8.3/1時点で市住民基本台帳に登録されているかた

配布物 5千円分のバニラVisaギフトカード(1人1枚)

配布方法 世帯ごとに世帯主宛てに、ゆうパックなど(対面配達)で郵送

受取期限 R8.9/30(水)

- その他**
- 3/2以降に国外転出・死亡されたかたなども対象(代理受領は要申請)
 - 住民票の住所に不在など事情があるかた(入院など)は連絡を

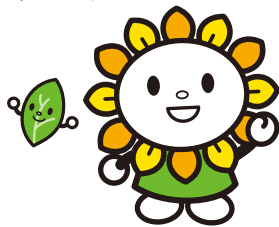

令和7年度 選挙人名簿の抄本の閲覧状況

問 選挙管理委員会(総務課内) ☎76-8111 ID 19254

申出者の氏名	利用目的の概要	選挙人の範囲
ルネネットワーク(株)代表取締役 中山正貴	県政世論調査	旭前町三丁目、東三郷町
ジオエイト合同会社代表社員 後藤敦樹	①2025年度「防災に関する意識調査」 ②県民意識調査	①柏井町公園通、向町三丁目 ②東山町二丁目、平子町西
(一社)共同通信社社長 沢井俊光	世論調査	茅池、愛宕投票区
(一社)中央調査社会長 境克彦	①時事世論調査 ②政治・経済・社会に関する意識調査	①東名西町、霞ヶ丘町、白鳳町、桜ヶ丘町、旭前町一〜六丁目、平子町(平子町西を除く) ②東印場町一丁目
読売新聞東京本社編集局世論調査部世論調査部長 大田健吾	世論調査	桜ヶ丘投票区

無形民俗文化財を見学してみませんか

問 生涯学習課 ☎53-1144 ID 1921

尾張旭市
あさひ健康
マイスター
対象事業

ホームページで無形民俗文化財を動画で紹介しているほか、見学可能日などを掲載しています。気軽にお越しください。



市には、4つの県・市指定無形民俗文化財があり、各地区の保存会が守り伝えています。地域の寺社の祭礼で奉納されるほか、市のイベントでも発表や披露を行っています。

棒の手(県指定)



馬の塔(市指定)



打ちわやし(市指定)



ざい踊り(市指定)

令和7年度 住民基本台帳の一部の写しの閲覧状況

☎ 市民課 ☎ 76-8130 ID 1750

住民基本台帳法に基づいて、閲覧状況を公表します。

国または地方公共団体の機関からの請求によるもの

請求機関	閲覧日	利用目的の概要	住民の範囲	閲覧件数
自衛隊愛知地方協力本部	5/30	自衛官などの募集に伴う広報	市内全域の平成19年4月2日～平成20年4月1日生まれのかた	883
愛知県瀬戸保健所	9/8	国民健康・栄養調査	旭前町三丁目の令和6年9月8日以前生まれのかた	62

個人または法人の申出によるもの

申出者の氏名	閲覧日	利用目的の概要	住民の範囲	閲覧件数
(一社)中央調査社 会長 境克彦	5/16	全国放送サービス 接触動向調査	旭前町四丁目、東印場町一丁目の平成30年12月31日以前生まれの日本国籍を有するかた	15
	7/17	新聞及びweb利用に関する総合調査	東印場町三丁目の平成22年8月31日以前生まれの日本国籍を有するかた	26
	7/29	外交に関する世論調査	南新町中畑の平成19年8月31日以前生まれの日本国籍を有するかた	16
	9/4	くらしと生活設計に関する調査	旭前町一丁目の平成17年10月31日以前生まれの日本国籍を有するかた	20
	10/16	性的指向及びジェンダーアイデンティティの多様性に関する意識調査	庄南町二丁目の平成19年10月31日以前生まれの日本国籍を有するかた	15
	3/5	2026年度 人生100年時代における 生活設計に関する調査	大久手町一の曾の昭和41年3月31日以前生まれの日本国籍を有するかた	17
	3/13		大久手町上切戸・中松原の昭和41年3月31日以前生まれの日本国籍を有するかた	18
(一社)新情報センター 事務局長 山本恭久	6/6	家計消費状況調査	庄中町二・三丁目の平成21年4月1日以前生まれのかた	50
	10/22		桜ヶ丘町二・三丁目、南原山町南原山、井田町二丁目の平成21年4月1日以前生まれのかた	100
	2/9		白鳳町一・二丁目、城前町二・三丁目、井田町三丁目の平成22年4月1日以前生まれのかた	150
(株)日本 リサーチセンター 代表取締役社長 杉原領治	9/2	活動量計による身体活動・スポーツの実態把握調査	根の鼻町二丁目、東栄町一丁目の昭和20年11月2日～平成16年11月1日生まれのかた	30
	9/18	いのちと社会に関する意識調査	柏井町弥栄の平成19年10月31日以前生まれのかた	12
	10/10	青少年のインターネット利用環境実態調査	北原山町平池浦・六田池・鳴湫・大久保見の平成19年11月2日～令和7年11月1日生まれのかた	20
	11/12	生活意識に関するアンケート調査	南原山町赤土・石原の平成18年1月31日以前生まれのかた	15

一般書 戦場のベーカリー
戦下のウクライナでパンを焼く

フェリシティ・スペクター/著 藤沢町子・齋藤匠/訳 原書房/出版

ロシア侵攻下、電力も物流も断たれたウクライナ各地で、人々はパンを焼き、前線や占領地、避難民に届け続けました。戦地で「食」が果たした役割や、戦争と日常の境界を描いたルポルタージュです。レシピ集も収録



児童書 だんだんできてくる世界遺産
エジプトのピラミッド

河江肖剩/監修 イケウチリリー/絵 フレーベル館/出版

「世界遺産」とは、世界にとって大切で、ずっと守っていききたい場所や建物、自然のこと。世界遺産が形づくられていく様子を、定点で見つめてイラストで紹介する一冊



くらしの **アドバイス**

今回のテーマ **契約ってなに？**

事例 「コーヒーください」「承知しました」。このように申し込みと承諾の意思表示が合致すれば契約は成立します。

アドバイス 訪問販売など、法律にのっとった契約書を交付しなければならない取引もあります。契約書や約款は必ず読み、納得した上で契約しましょう。なお、長期間にわたる契約においては、最後まで続けることができる契約か、途中で解約できるかなどを確認し、慎重に検討しましょう。

困ったときには一人で悩まず、市の消費生活相談や県の消費生活総合センター(☎052-962-0999)、消費者ホットライン188に相談してください。

ポイント **口約束でも契約になります。契約は慎重に**

市の消費生活相談 ☎53-2111 ID 20169

とき 月・水・金曜日 10:00~13:00
火・木曜日 13:00~16:00

ところ 市役所 消費生活センター

※相談には時間を要しますので、お早めにお越しください。

あさぴーの 日記帳 熱中症になる前に! 早めの対策を心掛けよう

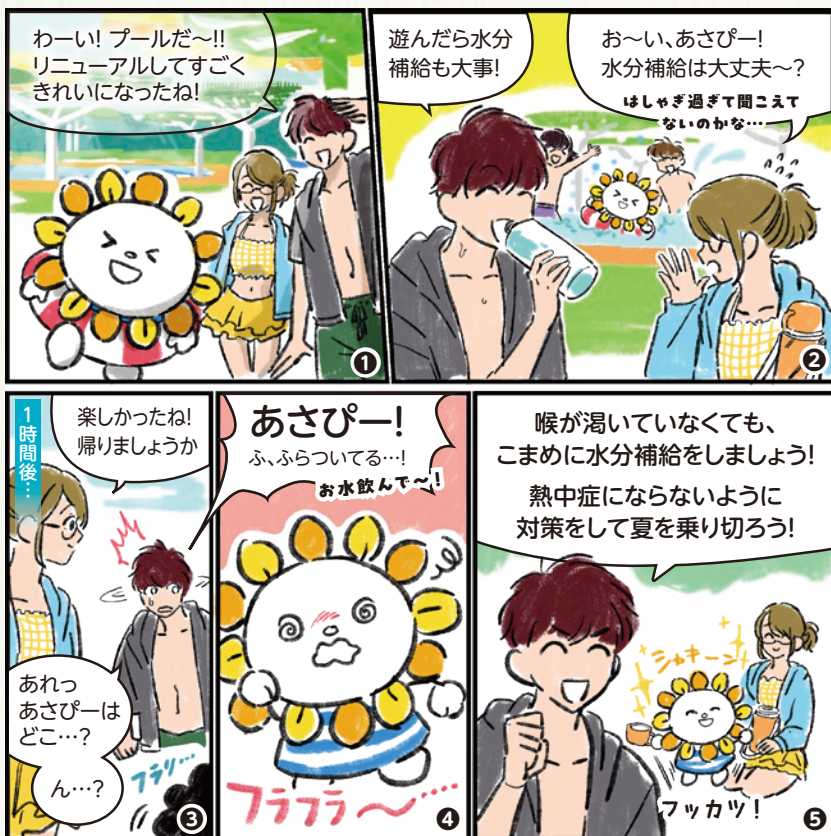

熱中症警戒アラートなどを活用して熱中症を予防しましょう。

環境省の熱中症予防情報サイトでは、熱中症警戒アラートなどの情報配信サービスを実施中

環境省の熱中症予防情報サイト



二次元コードから友だち登録を!



環境省LINE公式アカウント

市内公共施設などをクーリングシェルター(指定暑熱避難施設)やクールシェアスポットに指定しています。

詳細は、ホームページで

ID 3249 ID 55080



費用の記載がないものは無料、申し込み方法の記載がないものは不要

介護保険制度 食費・部屋代の負担軽減制度 問 長寿課 ☎76-8144 ID 2915

介護保険では、所得の低いかたが介護保険施設やショートステイを利用する場合、食費・部屋代の負担軽減を行っています。

負担限度額認定申請書

令和7年度の負担限度額認定証をお持ちで、令和8年度も該当が見込まれるかたには、6月中旬に送付しています。

●認定は、申請のあった月の初日までさかのぼり可(それ以前は不可) ●申請が遅れると、軽減の適用が遅れるので、早めに申請を ●令和8年度から対象の所得条件が変更。詳細は、ホームページで

介護保険負担割合証

要介護・要支援認定を受けているかたに、8/1(土)から有効な新しい割合証を、7月下旬に送付(申請不要)

後期高齢者医療制度**資格確認書などの更新**

問 保険医療課 ☎76-8153 ID 1587

マイナンバー 総合フリーダイヤル ☎0120-95-0178

7月中に資格確認書などを送付します。

84歳以下で直近1年間にマイナ保険証の利用が6回未満かつおおむね直近3カ月以内に利用実績がないかた
新たな資格確認書を簡易書留郵便で送付

85歳以上のかた

全員に資格確認書を簡易書留郵便で送付

上記以外のかた

資格情報のお知らせを普通郵便で送付。施設入所時などマイナ保険証で受診できなくなった場合、申請手続きにより資格確認書を交付

共通事項

- 前年中の所得などから自己負担額区分を決定し、8月診療分から適用
- 有効期限の切れた被保険者証または資格確認書は、細かく裁断し破棄してください

**認知症介護家族交流会「笑顔の会」** 問 地域包括支援センター ☎55-0654 ID 1652

認知症の家族を介護しているかたが悩みを相談・交流できる場です。

と き 毎月第2水曜日(10・2月を除く) 13:30~15:30

と ころ 中央公民館 207会議室 対 象 者 認知症の家族を介護しているかた

元気教室 問 長寿課 ☎76-8143 ID 1566

外出の機会が減って筋力が低下したかたなどに、理学療法士が運動を指導します(送迎あり)。

と き 9/2~11/18(水曜日・12回) 13:00~15:00 (R9.1/28(木)に同窓会あり)

と ころ 介護老人保健施設 清風苑

対 象 者 市内在住の65歳以上で、過去に参加したことがなく、基本チェックリストにより生活機能低下が認められたかた(事前にケアマネジャーとの契約が必要。自宅訪問調査あり)

定 員 9人(先着) 申し込み 7/6(月)~8/14(金)に直接

子ども・子育てだより

費用の記載がないものは無料
申し込み方法の記載がないものは不要

子育て支援センターの催し

問 子育て支援センター ☎52-3132



Let's産後エクササイズ ID 1853

産後の正しいケアを知り、健やかで前向きに子育てを楽しむ方法を学ぶ

と き 8/7(金)10:00~11:00

対象者 市内在住の生後1~5カ月ごろの子と母

ところ 保健福祉センター 4階

申し込み 8/4(火)までに右記二次元コードで



申し込み
フォーム

すこやかな毎日をサポートします

健康だより

費用の記載がないものは無料
申し込み方法の記載がないものは不要

陶生病院コラム

～水分補給を習慣にして熱中症を予防しよう～

暑い日でも「喉が渇いていないから大丈夫」と思っていませんか。成人の体内水分量は60%ですが、65歳を過ぎると50%に減り、暑さに対する体の調整機能も少しずつ低下します。そのため、65歳以上のかたは、特に熱中症への備えが必要です。

めまいやふらつきを自覚した時は、既に熱中症です。1時間にコップ半分程度の麦茶やスポーツドリンクを飲みましょう(真水だけでは、失った水分と成分を補えません)。摂取量の目安は1日1~1.5ℓですが、持病があるかたは水分補給についてあらかじめ医師に相談をしておきましょう。起床時や外出前後、入浴前後の水分補給を習慣にして熱中症予防に取り組みましょう。

元気まる測定&骨密度測定(7~9月)

問 健康課 ☎55-6800 ID 1626



と き 午前/9:30~11:45

午後/13:30~15:45

●7/23(木)、8/3(月)、9/8(火)午前

●7/8(水)、8/24(月)、9/16(水)午後

ところ 保健福祉センター 4階

対象者 市内在住の18歳以上のかた

定員 各8人(先着)

申し込み 希望するいずれかの日程の2週間前までに電話、直接か下記二次元コードで

申し込み
フォーム



ヤング健診 問 健康課 ☎55-6800 ID 24162



職場などでの健診を受ける機会がないかたを対象とした健診

●一般健診(身体計測・血圧測定・尿検査・血液検査・医師診察)

●元気まる測定(問診)

希望者のみ ★歯科健診(8/26午前を除く)

★子宮頸がん検査(8/27のみ)

と き 8/26(水)、8/27(木)9:20~11:00、13:20~15:00
8/30(日)9:20~11:00

ところ 保健福祉センター 2階

対象者 市内在住の18~39歳(昭和62年4月1日~平成21年3月31日生まれ)のかた

費用 一般健診:500円、歯科健診:無料、子宮頸がん検査:500円
※生活保護世帯、市民税非課税世帯のかたは、
受診1週間前までに健康課へ申請で免除

申し込み 7/1(水)~7/31(金)に
右記二次元コードで

申し込み
フォーム

おうちで
カンタン
ストレッチ

vol.26
体幹強化

ヒップロウイング 脇腹を使って、ウエストをシャープにしましょう!

- ①あおむけに寝て、両足を床から浮かせます。この時、股関節と膝を90度にします。
- ②両膝を床に着けず、左右にゆっくり倒します。

1セット(左右10~20回)を3セット程度行いましょう。



ポイント
呼吸を止めないように
気をつけてください。

催し・講座

ID: 11266

市民スポーツ大会



問 健康都市・スポーツ課
 ☎76-8183

競技種目 卓球(小学生、一般)、バドミントン、空手道、クレー射撃、レクリエーションバレーボール(混合)、小学生野球、剣道(小学生、高校・一般)
 申 6/29(月)~7/10(金)に申込用紙(健康都市・スポーツ課かホームページで)を直接か下記二次元コードで

他 各開催日時などの詳細は、開催要項かホームページで



申し込みフォーム▶

ID: 2041

おはなし会



問 図書館 ☎54-5544

7~9月に開催(9/24(木)から特別整理休館)

おはなし会

時 毎週土曜日15:00~15:20

かみしばいおじさんイッシーのおはなし会

時 7/5、8/2、9/6(日)
 10:00~10:20

あかちゃんからのおはなし会

時 7/8、9/9(水)11:00~11:20

大人のためのおはなし会

時 7/10(金)10:00~11:00

あかちゃんからの英語のおはなし会

時 7/15(水)11:00~11:20

小学生のための英語のおはなし会

夏休みスペシャル

時 7/24(金)11:00~11:30



ID: 20526

市文化協会 邦楽部会発表会



問 生涯学習課 ☎53-1144

加入団体による琴・三弦・尺八・横笛・大正琴・長唄の演奏

時 7/5(日)13:00から

場 文化会館 あさひのホール

他 車での来場はご遠慮ください。

ID: 2503

耐震シェルターの展示

問 都市計画課 ☎76-8158

命を守る安価な耐震工法「耐震シェルター」の実物を展示

耐震シェルター

居間や寝室などの滞在時間が長い一室に、木材や鉄骨で部屋の内側に作る箱型の安全な空間

時 7/6(月)~7/24(金)

場 市役所 ロビー

他 耐震シェルター整備費の一部を補助する制度が利用できます。詳細は、問い合わせを



ID: 55191

mini民具企画展 「民具でクイズ!」

問 生涯学習課 ☎53-1144

見た目では使い方が分かりにくい昔の暮らしの道具をクイズ形式で紹介

時 7/14(火)~9/6(日)

9:00~17:00

場 スカイワードあさひ
歴史民俗フロア

精神科医師による相談

問 瀬戸保健所 ☎82-2158

こころの病についての相談

時 ①7/15(水)、8/19(水)

14:00~16:00

②9/15(火)10:00~12:00

場 ①瀬戸保健所(瀬戸市見付町)

②瀬戸保健所豊明保健分室(豊明市沓掛町)

申 電話で

ID: 3025

原爆ポスターの展示

問 地域福祉課 ☎76-8184

広島・長崎の原爆被害の実相などを写真や図表を用いて分かりやすく説明したポスターなどの展示

時 7/15(水)~8/28(金)

場 市役所 ロビー

他 図書館では、8月に「平和」に関する資料の展示を実施

ID: 2016

PPバンドで カゴづくり



問 宮浦公民館 ☎54-3738

PPバンドを使った夏用のカゴづくりを学ぶ(1人1点作成)

時 7/23、7/30(木曜日・2回)

10:00~12:00

場 宮浦公民館

対 市内在住・在勤・在学のかたを優先
定 10人(先着)

費 参加費千円+材料費1,200円

申 7/2(木)~7/21(火)に費用を添えて直接(9:00~20:30)



ID: 33230

阿武松閣を招いた 防犯イベント

問 市民活動課 ☎76-8128

警察官をかたる詐欺やSNS型詐欺などの特殊詐欺をはじめとした各種犯罪被害の未然防止を図るため阿武松閣の力士を招いて、トークショーや詐欺被害防止の啓発を行います。

時 7/31(金)12:00~13:00

場 市役所 ロビー



昨年の様子

瀬戸旭看護専門学校 オープンキャンパス

問 公立瀬戸旭看護専門学校
☎85-7799

時 7/31(金)、8/8(土)、8/17(月)
9:00~11:30

場 公立瀬戸旭看護専門学校(瀬戸市進陶町)

他 詳細は、下記二次元コードで

公立瀬戸旭看護専門学校
ホームページ▶



ID: 19554

旬の地元野菜で 3キリ・エコクッキング

問 環境課 ☎76-8135

食材の使いキリ、食事の食べキリ、生ごみの水キリの『3キリ運動』を学ぶ(アレルギー対応不可)

時 8/22(土)10:00~13:00

場 新池交流館・ふらっと 実習室

対 市内在住・在勤のかた(小学生は保護者同伴)

定 15人(先着)

費 1人300円(小学生100円)

申 7/13(月)~7/30(木)に電話、直接か右記二次元コードで

申し込みフォーム▶



ID: 31824

ナイト図書館

問 図書館 ☎54-5544

照明を落とした館内でライトアップを実施。夜のおはなし会(怪談)も開催

時 8/22(土)19:10~20:00

持 手元を照らす懐中電灯など

他 小学生以下は保護者同伴

ID: 10112

マイケル先生の 「日常英会話」(初心者向け)

問 暮らし政策課 ☎76-8125
尾張旭国際交流会(安藤)
☎080-3281-8119

テキストを使わずに簡単な英会話を楽しむ

時 8/23~9/13(日曜日・4回)

13:00~15:00

場 中央公民館 209会議室

定 20人(高校生以上、初めてのかたを優先)

費 千円(4回分・初回持参)

申 7/13(月)~7/26(日)に下記二次元コードで

申し込みフォーム▶



ID: 1650

あさひ介護者のつどい バランスボール健康教室

問 地域包括支援センター
☎55-0654

時 9/10(木)10:00~12:00

場 保健福祉センター いきいきホール

対 市内在住で要支援・要介護認定を受けたかたを在宅で介護しているかた

定 20人程度(先着)

申 7/1(水)~7/31(金)に電話か直接



ID: 21048

市民ゴルフ大会

問 健康都市・スポーツ課 ☎76-8183

時 11/6(金)、11/7(土)

場 森林公園 ゴルフ場

対 市内在住・在勤・在学のアマチュア競技者(6日は中学生以下参加不可。高校生で6日に参加する場合は、学校長の許可証が必要)

費 1,500円(プレー代別途)

申 7/21(火)~8/31(月)に費用を添えて申込書を直接 ●平日/健康都市・スポーツ課(7/21は市役所1階ロビーで12:00まで受け付け)

●土・日曜日、祝日(9:00~15:00)/森林公園ゴルフ場

他 ●キャンセルの場合、費用の返却不可 ●詳細は、ホームページか大会要項で



募 集

ID: 54998

戦没者追悼式 高校生ボランティアの募集

問 地域福祉課
☎76-8184、FAX.52-0831

次世代に平和の尊さや平和について考える機会を提供するため、来賓や一般参加者に献花用の花を渡す

時 8/26(水)10:00から

対 市内在住の高校生

申 7/15(水)までに応募用紙(地域福祉課かホームページで)をファクス、郵送(消印有効)、直接か右記二次元コードで

申し込みフォーム▶



ID: 55669

スポーツ施設 指定管理者の募集

問 健康都市・スポーツ課 ☎76-8183

管理施設 スポーツ施設(総合体育館、城山、旭ヶ丘、晴丘、南グランド、市民プール)

指定期間 5年間(R9.4/1~R14.3/31)

他 詳細は、健康都市・スポーツ課で配布かホームページに掲載の募集要項で(7/1(水)~7/17(金))

ID: 3644

環境審議会市民委員の募集

問 環境課 ☎76-8134

環境保全などに関する重要事項について調査・審議するための委員。任期は2年(10/1~R10.9/30)

対 市内在住・在勤・在学の18歳以上で、平日昼間に開催する会議に出席できるかた2人(選考。他の附属機関・懇談会などの委員は不可)

申 7/1(水)~7/31(金)に応募用紙(環境課かホームページで)を郵送(必着)、メール(kankyuu@city.wariasahi.lg.jp)、直接か下記二次元コードで

他 ●報酬あり ●詳細は、ホームページで

申し込みフォーム▶



ID: 17971

小中高生ダンスフェスティバル参加者の募集

問 青少年健全育成推進会議(少年センター) ☎76-8129

時 10/17(土)13:00から

場 文化会館ホール

対 代表者が市内在住の小・中・高校生のグループ

定 10組程度

申 7/6(月)~9/4(金)にホームページ内の申し込みフォームで

他 ●当日運営に携わる学生スタッフも募集 ●詳細は、ホームページで



ID: 3644

愛知県警察官・警察職員の募集

問 守山警察署 ☎052-798-0110

第2回警察官採用(大卒程度・高卒程度)

申 8/12(水)~9/1(火)

第1次試験 9/20(日)

第2回警察職員採用(高卒程度)

申 8/17(月)~9/2(水)

第1次試験 9/27(日)

他 詳細は、ホームページで

県警採用ホームページ▶



ID: 44433

青少年健全育成に関する意見作文・ポスターの募集

尾張旭市
あさひ健康
マイスター
対象事業

問 少年センター ☎76-8129

意見作文

対 市内在住・在勤・在学の小学生以上のかた
ポスター

対 市内在住の小・中学生のかた

共通事項

申 7/6(月)~9/4(金)に直接。詳細は、ホームページで

他 7・8月は県民運動強調期間です。子どもたちの見守り活動にご協力を

ID: 21255

市文化協会文芸大会作品の募集

尾張旭市
あさひ健康
マイスター
対象事業

問 堀井 〒488-0825東山町2-15-8-205
生涯学習課 ☎53-1144

部門 短歌、俳句、川柳(いずれも自作、未発表のもの)

対 ●一般/市内在住・在勤・在学または市内の句会、歌会に参加している高校生以上のかた ●小・中学生/市内在住のかた

申 ●一般/7/15(水)までに①部門名 ②作品1首(句)を楷書で ③郵便番号 ④住所 ⑤氏名・ふりがな ⑥電話番号を記入し、はがきで郵送(1人3部門応募可。消印有効)かホームページで ●小・中学生/学校を通し配布された応募用紙かホームページで(1人1部門1首(句)まで)

他 受賞者には直接連絡

ID: 1647

高齢者趣味の作品展 出展作品の募集

尾張旭市
あさひ健康
マイスター
対象事業

問 長寿課 ☎76-8143

対象作品 市内在住の60歳以上のかたが作った文芸・書道・絵画・彫塑・工芸・手芸や農作物など

申 7/1(水)~7/24(金)に直接

他 ●1人3点まで ●作品搬入は、9/10(木)13:00~14:00に各自で会場に直接

作品展

時 9/12(土)、9/13(日)9:00~16:00(最終日は15:00まで)

場 スカイワードあさひ ふれあいホール・イベントステージ 展示室



お知らせ



国民健康保険(国保)加入のかたへ

問 保険医療課 ☎76-8151

納税通知書の送付 ID:16832

世帯主のかた宛てに国保税の納税通知書を7月上旬に郵送します。

他 ●発送後しばらく、電話や窓口が大変混み合います ●特別な事情による減免制度あり。納付期限の1週間前までにご相談を

資格確認書の送付 ID:16819

現在交付している資格確認書の有効期限は7/31(金)です。

●マイナ保険証の利用登録をしていないかた/新たな「資格確認書」を特定記録で7月下旬に郵送 ●70~74歳でマイナ保険証の利用登録をしているかた/「資格情報のお知らせ」を普通郵便で7月下旬に郵送

他 届き次第、住所や氏名などの確認を

医療費が高額になるときは申請を

ID:16823

入院や外来での保険診療が高額になるときは、マイナ保険証を利用すれば医療費の窓口払いがその月の限度額までとなります。マイナ保険証を利用しない場合は「限度額適用認定証」の提示が必要です。

申 ●70歳未満のかた/窓口に来られるかたの本人確認書類を持参し、直接。別世帯のかたが来られる場合は委任状も必要

●70~74歳のかた/現役並み所得者の一部のかたと住民税非課税世帯のかたを対象に案内を郵送

他 国保税に納め忘れがある世帯のかたには交付できませんので、早めに納税の相談を



ID: 33267

献血者が減少しています 献血にご協力を

尾張旭市
あさひ健康
マイスター
対象事業

問 地域福祉課 ☎76-8184

時 7/15(水)13:30~16:30

場 市役所 ロビー

他 問診により献血をお断りする場合あり

… ID:16091

社会教育関連団体の登録

問 生涯学習課 ☎76-8181

社会教育に関する自主的な活動を行っているグループやサークルなどの団体に対して、社会教育関連団体の登録制度を設けています。

対 公民館を活動拠点とし、文化、芸術、スポーツ、地域活動などの社会教育に関する事業を行う団体

他 登録すると活動内容などを市ホームページでPRできます。詳細は、ホームページで

… ID:32728

水の事故 お出掛けの際には注意を

問 消防署 ☎51-0882

- 水流が速い、深みがある危険な場所で遊ぶのは避ける
- 健康状態が悪い時やお酒を飲んだ時は泳がない
- 出掛ける前に天候をよく確認
- 子どもだけでは遊ばせない
- 適度に水分を補給

… ID:2575

7月1日はAEDの日

問 消防総務課 ☎51-0860

市内のコンビニエンスストア全店舗にいつでも誰でも使用できるAEDを設置しています。自分の身近にあるAEDを今一度確認してみましょう。



あいちAEDマップ▶

… ID:①1693 ②1649

医療費受給者証の更新

問 保険医療課 ☎76-8152

対 有効期間が7/31(金)で満了となる ①障害者医療費または ②後期高齢者福祉医療費の受給者証をお持ちのかた

更新方法 ●引き続き受給資格のあるかた／更新申請書(6月下旬～7月上旬に送付)を提出 ●受給資格が確認できないかた／市からお知らせを送付。期日までに必要書類を郵送、直接かホームページで

…

市ふるさと大使 青木さやかさんからの寄付

問 生涯学習課 ☎53-1144

1/24に文化会館で開催したライブの売り上げの一部を市文化振興基金に寄付していただきました。

基金は、文化財の保護・保全などに活用します。



… ID:1595

国民年金保険料 免除・納付猶予制度

問 保険医療課 ☎76-8151

経済的な事情などで保険料を納められないときは、免除・納付猶予制度をご利用ください。前年所得より審査され、10年以内であれば後から納めることができます。

申 右記二次元コードか必要書類を持参し直接



マイナポータル▶

… ID:55361

令和7年国勢調査 速報値のお知らせ

問 総務課 ☎76-8111

令和7年10月1日現在

人口 82,469人

世帯数 34,665世帯

※住民基本台帳と集計方法が異なります。

ご協力ありがとうございました。

… ID:22405

7/11～7/20 夏の交通安全市民運動

問 市民活動課 ☎76-8128

夏は、通学・通勤の慣れからの気の緩み、暑さによる疲れなどにより、交通事故の発生が心配されます。楽しい夏を過ごすためにも、交通ルールやマナーを守りましょう。

歩行者 ●道路を横断するときは手を上げる ●夜間の外出は、明るい色の服・反射材を着用

ドライバー ●「ながら運転」「飲酒運転」は絶対にしない ●シートベルトとチャイルドシートを正しく着用

自転車・特定小型原動機付自転車

- 大人も子どももヘルメットを着用
- 事故に備えて自転車損害賠償保険などに加入



… ID:2176

農地基本台帳の提出を

問 公園農政課 ☎76-8133

農地法第52条に基づき、8月1日現在の農地の保有、利用状況や賃借などの動向を確認するため、農地基本台帳の用紙を7月下旬に配布します。農家資格の証明などの参考資料になります。8/14(金)までに提出を

臨時休館

受け付け業務も行いません。

新池交流館 7/1(水)

渋川福祉センター 7/12(日)

東部市民センター 7/20(祝)

各施設主催イベント

尾張旭市
あさひ健康
マイスター
対象事業

問 スカイワードあさひ ☎52-1850

講座案内▶



スカイワードあさひ自主事業講座

申 7/1(水)～7/20(祝)に直接

第2期(8～11月) ※新規講座

教室名

- 初めてのヨガ・ストレッチ教室 ●ヨガ・ボディスカルプチャー教室 ●初めてのリラックスヨガ・瞑想限定バージョン(女性) ●バランスボールエクササイズ教室 ●キレイになるヨガ教室 ●キレイになるヨガナイトバージョン ●侍の古武術入門 ●女性の古武術入門 ●初めての杖術 ●子育てリフレッシュヨガ教室 ●本場ハワイのフラダンス教室 ●楽しいマジック教室 ●アーティフィシャルフラワー教室 ●おもしろ囲碁入門教室 ●楽しく学ぶボイストレーニング&カラオケ教室 ●親子フラダンス ●ナイトリラックス・ヨガ教室 ●大人向け楽しくバルーンアート ●楽しく体操と音楽 ●ZUMBA ～楽しく踊って脂肪燃焼～※ ●からだバー ～姿勢改善で身体が整う～※ ●スカイワードあさひ寄席(第2火曜日開催)

問 文化会館 ☎54-8500

文化会館ホームページ▶



芸術展 ID 48815

赤嶺智也作品展

「INTO THE WILD ～自然に還る～」

時 7/28(火)～8/2(日) 10:00～17:00

(最終日は16:00まで)

場 展示ロビー、展示室

他 8/1(土)、8/2(日)にはワークショップ
「海の生き物を描こう!」を開催(予約不要)

夏休み絵画ワークショップ ID 32131

時 ①デジタル絵画/8/9(日) ②絵の具/8/23(日)

10:00～12:00、14:00～16:00

場 展示ロビー

対 ①午前/小学生、午後/中学生 ②小学生

定 各10人(先着)

費 各千円

申 7/4(土)から直接

他 小学生は保護者同伴。①はタブレット端末持参

あさひフォトレポート Photo Report

ここに載せられなかった
市の出来事も定期的に
ホームページで発信中!

まちの話題を
お届けします

ID 30839

Repo 01

バンテリンドームナゴヤで市をPR 「愛知まるごと!ドラあげ↑↑フェスタ」



5/17
【日】

中日ドラゴンズ公式戦の開催に合わせて実施されたイベントで、「おいしい紅茶のまち」として紅茶の試飲・販売や、あさぴーグッズを販売。訪れたドラゴンズファンなどにPRしました。

自治体のキャラクターが大集合するステージイベントでは、あさぴーも登場。みんなでイベントを盛り上げました。

PHOTO REPORT

Repo 02

インクルーシブに楽しむ 第8回ごちゃませ運動会



5/30
【土】

赤組・白組に分かれて、車いす綱引きやムカデ競争、パンつかみ競争など誰もが楽しめる工夫満載の種目で競い合いました。福祉事業所、学生ボランティアなど、約300人が集結。会場は笑顔と歓声であふれ、障がいの体験を通じて人と人とのつながりを深めた一日となりました。

PHOTO REPORT

市民活動支援センターからのお知らせ ☎51-2878、FAX.51-2879、✉katudoushien@city.owariasahi.lg.jp

市民活動のためのNPO相談 ID 2142

とき 7/24(金) 13:00~16:00

ところ 渋川福祉センター ボランティア室(電話・WEB会議システムでの相談も可)

対象者 市内の市民活動団体・個人で、団体の設立・運営・会計税務に課題のあるかた

定員 2団体または2個人(先着)

申し込み 7/21(火)までに電話、メール、ファクスか直接(平日9:00~17:00)

市民活動促進助成事業を決定 ID 2139

書類審査と、公開プレゼンテーションの結果、令和8年度の助成事業と助成金額を決定しました。詳細は、ホームページで

市民活動団体紹介冊子 ID 3643

令和8年度版冊子を発行しました。7月中旬ごろから公共施設に設置しますので、ご活用ください。

市民活動団体主催イベント

こども習字

とき 7/5、7/19、7/26、8/2、8/16、8/23(日)9:30~16:30
の中で6回開催(12:30~13:30を除く各1時間)

対象者 年長~中学2年生 **費用** 参加費1カ月2千円
年会費2千円

書道(大人)

11月開催の市民文化祭市民展に出展

とき 7/25(土)、8/30(日)9:30~11:30 **費用** 千円

七宝焼

とき 7/25(土)、8/30(日) **費用** 千円
13:00~15:30(入場は13:30まで)

共通事項

問 コミュニティー・ホット・たいむ 岡山
☎090-8475-7043 ID 22068
ところ 渋川福祉センター 会議室 **その他** 道具は貸し出し可

つなぐ会 無料相談会&研修会 ID 47597

問 つなぐ会 鈴木 ☎090-6091-5947

- ①子どもの支援に必要な心理学研修
- ②公認心理師による子どもの無料相談会

とき 8/9(日)①9:40~12:00
②13:00、14:30、16:00(各1時間15分)

ところ 東部市民センター
①講習室 ②特別会議室

申し込み 右記二次元コードで



日本語を教えるボランティアの募集 ID 23113

問 尾張旭外国人のための日本語教室 村田

✉nihongo.owariasahi@gmail.com

市内在住・在勤の外国人に日本語の学習支援を行うボランティアを募集

とき 毎週水曜日(1年を3期に分け実施) 19:30~21:00

ところ 中央公民館 **費用** 本人使用のテキスト購入費

申し込み 随時メールで

傾聴プチサロン(傾聴体験) ID 2125

問 傾聴ボランティア うさぎの会 伊藤 ☎090-3459-8165
マンツーマンでお話を伺います。ちょっとした不満や
自慢などなんでもOK。お気軽にお越しください。

とき ①7/9 ②7/16 ③8/20(木)
①10:00~12:00 ②③13:00~15:00

ところ 渋川福祉センター 会議室

マジックショーとマジック・バルーンアート教室 ID 2119

問 スーパーグレートマジシャンズ 後藤 ☎83-6974

とき 7/9(木)、8/26(水) 13:00~14:00

ところ モリコロパーク **費用** 200円(教室のみ)
地球市民交流センター

市民参加ミュージカルを作ろう ID 26741

問 尾張旭でミュージカルを作ろう実行委員会 杜川 ☎090-1291-1603

✉owariasahi.musical@gmail.com

尾張旭を舞台とした市民参加型オリジナルミュージカルの出演者募集

公演日 8/30(日) ●1部/15:00から ●2部/18:00から

ところ 文化会館 あさひのホール

申し込み 7/17(金)までに電話、
メールか右記二次元コードで

その他 費用など詳細は、お問い合わせください。



はじめての麻雀教室

認知症などの発症を抑制し、孤独感の解消を図るための1カ月入門教室

とき 毎週日曜日9:30~11:30

ところ 多世代交流館いきいき **定員** 毎月4人(先着)

対象者 市内在住の高齢者 **費用** 100円

小学生シン麻雀教室

麻雀を通して集中力・読解力・コミュニケーション能力を高める

とき 毎週日曜日9:30~12:00

ところ 多世代交流館いきいき **定員** 各5人(先着)

対象者 市内在住の小学生 **費用** 100円

音楽の駅&ちょっと麻雀カフェ

紅茶を飲みながら、音楽を聴いたり、演奏したりして楽しむ交流カフェ。健康麻雀の体験もあり。見学もOK

とき 毎月第2土曜日13:30~15:30

ところ 東印場ふれあい会館 **定員** 毎月10人(先着)

共通事項

問 EVERYDAY WEEKEND 後藤 ☎090-3939-0028

✉kangchangjp@docomo.ne.jp

ID 18406

申し込み 電話、メールか右記二次元コードで随時



今月のプレゼント

アンケートに答えると、抽選でプレゼントが当たります。
詳細は、ホームページで **ID 30350**



抽選
3名様



おすすめポイント
ポーチの裏にはポケットティッシュが入れます！

あさぴーポーチ
ひょっこりと顔を出すあさぴーがワンポイントになっている、手のひらサイズのポーチです。

プレゼントは、尾張旭まち案内でも販売中！ぜひお試しください！
尾張旭まち案内(グリーンシティビル1階)
10:00~18:00
定休日:木曜日(祝・休日を除く)

広報おわりあさひアンケート

- ① 今月号で良かった内容を教えてください。
- ② 取り上げてほしい内容を教えてください。
- ③ その他、広報誌に関するご意見をお聞かせください。
- ④ 市の魅力(場所・イベント・人・風景・グルメなど)を教えてください。(任意)

応募方法 7/15(水) 締め切り

①~④の答え、氏名・ふりがな、住所、電話番号、年齢を記入し、ハガキ(必着)、メールか右記二次元コードで
応募フォーム▶

メール: kouhou@city.owariasahi.lg.jp
郵送先: 〒488-8666 (住所不要) 広報戦略課

当選者のかたには、メールなどでお知らせ。
プレゼントの受け渡しは、尾張旭まち案内で行います。

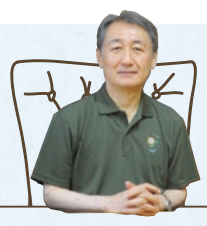

MAYOR SHIBATA COLUMN **定下に泉あり!**

ID 34636
vol.38

2月25日のサプライズ

表題の日付は個人的なことで誠に恐縮ですが、私の誕生日で、69歳(加齢ではなく熟成?)になりました。この日もいつものようにランチミーティング(vol.25参照)をしていましたら、女性職員たちが「Happy Birthday to You」(YouTube)~♪と共に、ケーキを持ってわらわらと登場。何ごとかと、ビックリです。

右の写真中、私の両脇の職員は何と二人とも私と誕生日が一緒。この偶然に気づき、「市長を驚かそうプロジェクト」で部署が盛り上がり、当日のランチを申し入れたそうです。

私が市長となった際、役所の中で私を知る職員は皆無で、本人とはといえば行政は素人、地域活動ですらほぼ関わったことがない元会社員です。職員側から見れば、初めて相まみえる“異物”に見えたことと思います。当時、私を担当した女性秘書はかわいそうに周りから根拠なく随分と脅されたようで、初対面の時は緊張で表情が凍りついていました。その後はすぐに慣れてくれましたが、彼女の結婚式にはお詫び?の気

持ちも込めた力作のお祝いメッセージを贈りました。

私の最初の課題は、いかに自身を職員に正確に理解してもらうか、ということでした。組織に溶け込むのではなく、受容してもらうことを意識しました。私への多くの市民や職員の期待は、異物がもたらす化学変化、変革にこそあります。それを踏まえた上で、全庁を挙げた「風通しのよい、チャレンジする職場風土」への意識改革に取り組んできました。

今回のサプライズは、明るく活気ある職場づくりが定着してきたうれしい証と思い、驚きと共に感激をしています。

ちなみに、市長に就任した令和5年2月から続くこの昼食会は、この日で352回目。毎回3名参加とすると、延べ1,050人の職員が付き合ってくれたことになります。今現在は、優に400回は超えているはずです。我ながらすごい!





北山町

おかだ とうや
岡田 燈弥くん
(1歳)

Message
にぎやかな毎日をありがとう。これ
からも健やかに楽しく過ごそうね、
大好きだよ!



庄南町

おおがき しょうき みつき
大垣 勝紀くん・美月ちゃん
(4歳) (1歳)

Message
毎日にぎやかで楽しませてくれて
ありがとう! これからも楽しい思い
出いっぱいつくろうね♡



狩宿町

たかまつ ふうな
高松 芙凧ちゃん
(1歳)

Message
バナナが大好きなふうなちゃん!
たくさん食べて大きくなってね!

お子さんの写真を掲載しませんか? 詳細は、ホームページで
対象者: 市内在住で掲載時に小学校入学前のお子さん(きょうだいで応募可)

応募
フォーム



今日のあさちゃん^{ch}

☎ 広報戦略課 ☎ 76-8106 ID 3299

市職員や関係者の皆さんが登場し、イベント・事業の紹介や公共施設の案内など、毎月1日、15日に内容を更新し、市の旬の話題をお届け

7/1~放送

AEDをもっと身近に

7/15~放送

市指定文化財「円空仏」

● 放送チャンネル

グリーンシティコムそらまめ
地上デジタル 12チャンネル

● 放送時間(5分番組)

7:30、9:30、12:30、14:30、18:30、22:30



YouTubeで視聴▶



読者の声



長年親しまれてきた市民プールが、この夏新しく生まれ変わるといふことで、リニューアル内容が詳細にまとめられており、オープンが待ち遠しくなりました。(30代)



6月号での吉永一貴さんのように、尾張旭出身の活躍者の記事を大いに取り上げてほしいです!(60代)



フォトレポート。三郷駅前まち納め感謝祭に参加したので掲載されてうれしかったです!(40代)

編集後記

今月の表紙

新たな物語が動き出す 三郷駅前再開発



三郷駅前まち納め感謝祭でペイントをしていた、仲良し3人組。手で「3」と「5」を作り三郷を表す子どもたちの笑顔に、生まれ変わる駅前への期待が詰まっているように感じました。

今回の特集では、三郷駅前を長年見守ってきた伊藤さん、駅前のにぎわいを作り出す山田さん、未来の駅前づくりに情熱を傾ける秋田さんにお話を伺いました。取材を通して、皆さんから「三郷への愛着」と「未来への期待」を強く感じました。(N.S.)

7月の市民相談

●**予**予約制

●12:00~13:00、祝・休日、年末年始はお休み

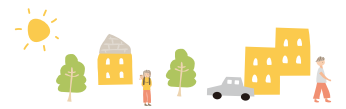

相談名	ID	とき	ところ	問い合わせ先・予約方法
経営 予	2200	2日(法律)、6日(税務)、8日(労務)、15日(IT)13:30~16:00	商工会館 相談室	商工会 ☎53-7111 予 電話で
お仕事探し	2208	平日9:00~16:30	市役所ふるさとハローワーク	ふるさとハローワーク ☎52-1626
労働 予	2205	16日(木)13:00~16:00	市役所 市民相談室	産業課 ☎76-8132 予 前日12:00までに電話で
消費生活	20169	月・水・金曜日10:00~13:00 火・木曜日13:00~16:00	市役所 消費生活センター	消費生活センター ☎53-2111
国税	51028	平日8:30~17:00	電話相談のみ	尾張瀬戸税務署 ☎82-4111 ※音声ガイダンス後「1」を選択
法律 予	2605	3・10・17日(金)13:30~16:20	市役所 市民相談室	予 6/23(火)からLINEで (基本メニューの「相談」から) ※8月分は7/28(火)予約開始 LINE友だち登録▶  暮らし政策課 ☎76-8125
相続・遺言手続	2604	23日(木)13:00~15:00		
登記	2608	8日(水)9:15~12:00		
不動産	2606	1日(水)13:00~16:00		
人権こまりごと	2607	14日(火)10:00~12:00 (受け付けは11:30まで)		
建築 予	16602	15日(水)10:00~12:00		都市計画課 ☎76-8158 予 1週間前までに電話で 1週間前が祝日の場合は前週火曜日まで
行政	2603	21日(火)13:00~15:00		総務課 ☎76-8111
女性の悩みごと 予	1824	21日(火)9:00~12:00	子ども家庭課	子ども家庭課 ☎53-6101 予 電話で
子ども・若者 予	51054	月~木曜日9:00~16:00		子ども・子育て相談 ☎53-6102
子ども・子育て	1830	平日9:00~16:00		
あさびー子育て コンシェルジュ	26847	平日9:00~17:00		子ども家庭課 ☎53-5566
子どもの発達	1846	平日9:00~17:00	子どもの発達 センター	子どもの発達センター ☎53-6103 予 電話で
医師による子どもの 発達専門 予		8・22日(水)14:00~17:00		
言語聴覚士による ことばの専門 予		15・29日(水)9:00~12:00		
臨床心理士による 子どもの心理専門 予		23日(木)13:00~16:00		
精神保健福祉士による こころの健康 予	1699	8・22日(水)10:00~15:20	健康課	健康課 ☎55-6800 予 前日までに電話で
栄養 予	39065	24日(金)9:00~11:00	健康課	健康課 ☎55-6800 予 電話で
保健師による健康		平日9:00~11:00		
労働者のための こころの健康 予		29日(水)14:00~16:00	瀬戸旭医師会館 相談室	瀬戸地域産業保健センター ☎84-1139 予 電話で
出張がん	2692	9日(木)14:00~16:00	市役所 市民相談室	公立陶生病院がん相談支援センター ☎070-5038-6270
青少年とその 保護者の悩み (スマイルダイヤル)	14319	平日9:00~16:30	少年センター (中央公民館内)	少年センター ☎0120-48-7830 (携帯電話からは☎0561-52-0700) 来所相談は事前に連絡
高齢者	1674	平日9:00~17:00	地域包括支援センター(保健福祉センター内) ☎55-0654 地域包括支援センターサンヴェール尾張旭 ☎56-4020	
成年後見制度 予	1657	2日(木)9:30~12:15	市役所 市民相談室	尾張東部権利擁護支援センター ☎75-5008 予 電話で
障がい者	1713	平日9:00~17:00	障がい者基幹 相談支援センター	障がい者基幹相談支援センター ☎76-8140
生活の困窮 予	1684	平日9:00~17:00	地域福祉課	地域福祉課 ☎76-8141 予 電話で。来所相談は事前に連絡



#あたしの尾張旭

尾張旭市
あさひ健康
マイスター
対象事業

ID 29315

Instagramに #わたしの尾張旭 とつけて投稿された写真を紹介します。



@nekomizu54 さん
#森林公園 #広芝生



@__pppppou さん
#城山公園 #バラ園

watarashino ovariasahi

watarashino ovariasahi



尾張旭市 | わたしの尾張旭【公式】
@owariasahi_official

Follow Me

公式アカウントをタグ付けし、**#わたしの尾張旭**と
つけて、ぜひあなたのすてきな1枚を投稿してください!



広告

※財源確保のため広告を掲載しています。なお、広告内容などは尾張旭市が推奨するものではありません。
※広告の内容に関するお問い合わせは、直接広告主へお願いします。

健康診断、受けてよかった。

健診受診時 無料託児サービスあり

医療法人 あらかわ医院 健診部門

市民健診 (全項目受診可)・鎮静下内視鏡 (胃カメラ・大腸カメラ) 対応可

〒488-0006 尾張旭市大久手町中松原 39 番地

0561-53-9668

電話受付時間 平日 8:30 ~ 16:30
土曜日 8:30 ~ 11:30

売買・贈与・相続・抵当権抹消登記・遺言書作成など

アテンド司法書士事務所

尾張旭市役所
南すぐ

お気軽にお問い合わせください!!

司法書士 若杉 拓

尾張旭市東大道町原田2498番地5

tel.0561-76-3696



国産(三河一色産)のうなぎを
最大級にお値打ちにご提供できるうなぎ店

- うなぎ1尾 ￥3,500 ※2026年6月現在の価格
- ひつまぶし1尾 ￥3,600
- お子様プレート ￥450

尾張旭市南栄町旭ヶ丘37-3
TEL.0561-42-5674



広報おわりあさひ 7月号 No.1515

発行/愛知県尾張旭市 編集/広報戦略課
〒488-8666 尾張旭市東大道町原田2600-1

☎0561-53-2111(代表) FAX.0561-52-5166
HP <https://www.city.owariasahi.lg.jp/>



見やすいユニバーサル
デザインフォントを採用しています。



植物油インキを使用しています。

個人情報について

広報おわりあさひの編集に当たり収集した個人情報は、
その他の目的で無断利用することはありません。