

夏季スポーツ教室 問 総合体育館 ☎54-2733

場 総合体育館 費 各2,970円(支払いは、申込期限の2日後から教室初日の3日前まで)

申 各申込期限までに直接(先着。過去のスポーツ教室受講者は電話申し込み可)

教室名	とき	対象者	定員	申込期限	
夏休みジュニア バドミントン	A教室 7/29(水)~7/31(金)	9:10~10:45	小学3年~ 中学1年生	各25人	7/15(水)
	B教室 8/26(水)~8/28(金)				8/15(土)
夏休み親子 リズム体操	7/31、8/7、8/21(金)	9:00~9:50	年少~年長児 と保護者	各30組	7/22(水)
		10:00~10:50			
キダーキッズチャレンジ教室 (鉄棒・マット・跳び箱)	8/3(月)~8/5(水)	9:00~9:50	年少~年長児	各20人	
		10:00~10:50			

親子で元気まる

問 健康課 ☎55-6800 ID 40450

元気まる測定(生活習慣の問診と体力測定)、親子遊び、野菜を使ったおやつを試食など楽しみながら健康づくりを学ぶ

時 7/22(水)9:30~12:00

場 保健福祉センター 4階

対 市内在住の小学1・2年生と保護者

定 8組(先着)

申 7/1(水)から

下記二次元コードで

申し込み▶
フォーム
(以下同様)



親子で楽しく料理を作ろう!!

食育ラボによる料理教室

問 健康課 ☎55-6800 ID 1632

献立 ご飯、牛肉と夏野菜のオイスターソース炒め、エビマヨ風サラダ、野菜たっぷりミネストローネ、フルーツかんゼリー

時 ①7/23(木) ②7/25(土) ③7/26(日) 9:40~13:30

場 ①保健福祉センター 3階 ②渋川公民館 実習室

③東部市民センター クッキングルーム

対 市内在住の小学生と保護者

(1組4人まで。4年生以上は子ども同士も可。小学生未満は同伴不可)

定 各24人(先着) 費 1人600円(当日持参)

申 7/10(金)~7/16(木)に下記二次元コードで



下水道ってなあに? ~見て聞いて学ぶ下水道のしくみ~

問 浄化センター ☎51-3322 ID 20639

下水処理場の見学や顕微鏡による微生物の観察、水質実験などを通して下水道の働きや仕組みを学ぶ

時 7/25(土)10:00~12:00

場 西部浄化センター

対 市内在住の小学生以下の子(未就学児も可)と保護者

定 8組(抽選。初回参加者を優先)

申 7/1(水)~7/7(火)に右記二次元コードで



楽しく応急手当を学ぼう! 親子でチャレンジ! AED

問 消防署 ☎51-0885 ID 32046

親子でふれあいながら楽しく応急手当を学ぶ。消防車との記念撮影あり

時 7/25(土)9:30~11:30 場 消防署 講堂

対 市内在住・在勤・在学・在園の子と保護者

定 25組(抽選) 申 7/14(火)までに右記二次元コードで



親子天体観測教室 「プラネタリウムをつくろう!」

問 生涯学習課 ☎76-8181 ID 3656

製作キットを使って、親子で手作りのプラネタリウムを作製する

時 7/25(土)10:00~12:00

場 スカイワードあさひ くすのきホール

対 小学4年~中学3年生と保護者(市内在住のかたを優先)

定 10組(抽選)

費 子ども1人につき1,700円(当日持参)

申 7/7(火)までに右記二次元コードで



「たんぽぽ」第4回合同家庭学級 晴丘センター見学会!

問 生涯学習課 ☎76-8181 ID 2011

ごみ処理の仕方などを見学

時 7/28(火) 9:30~12:00

場 尾張東部衛生組合(晴丘センター)

対 市内在住の小学4年~中学3年生と保護者

定 12組(抽選)

申 6/26(金)~7/6(月)までに右記二次元コードで

他 小学1~3年生の児童1人まで

同伴可。集合・解散場所は市役所



地域ふれあい講座 ID 2016

夏休み! 親子パン作り教室

問 三郷公民館 ☎54-4500

さつまいものくるくるパン、ミルクブレッド、チョコレートプリンを生地から作る

時 7/24(金)10:00~13:00

場 三郷公民館

対 小学生と保護者(2人1組)

定 8組16人(先着。市内在住・在勤・在学のかたを優先)

費 参加費500円+材料費千円

申 7/2(木)から費用を添えて直接(9:00~20:30)

他 申し込みは保護者1人につき1組

夏休み親子教室 マジックで遊ぼう

問 藤池公民館 ☎54-8722

簡単な仕掛けで親子でできる楽しいマジックを学ぶ

時 7/29(水)10:00~11:30

場 藤池公民館

対 小学生と保護者(祖父母も可)

定 8組(先着。市内在住・在勤・在学のかたを優先)

費 参加費500円+材料費500円

申 7/2(木)から費用を添えて直接(9:00~20:30)

少年少女発明クラブ 問 生涯学習課 ☎76-8181 ID 2010

マイクロビットコース

マイクロビット(小型コンピューター)でのプログラミングや工作を行う

時 7/29(水)9:10~16:00

場 中央公民館 202工作室ほか

対 市内在住の小学4~6年生で

1日を通し参加できるかた

(保護者同伴可)

定 10人(抽選)

費 5千円(セットを購入するかた)または

千円(セットを借りるかた)(当日持参)

申 7/9(木)までに右記二次元コードで



夏休み工場見学

ものづくりについて親子で理解を深める

時 8/6(木)、8/7(金)9:30~12:45

場 三菱電機(株)名古屋製作所(稲葉町)

対 市内在住の小学3~6年生と保護者

定 各10組20人(抽選)

申 7/9(木)までに下記二次元コードで

他 ●集合・解散場所は尾張旭駅

北側バスロータリー

●現地へはバスで移動



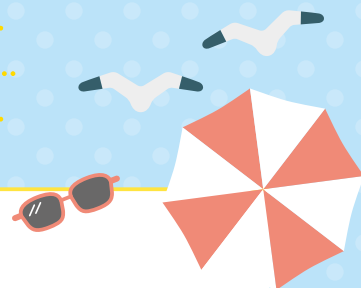
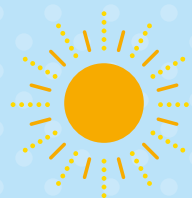

親子天体観測教室 問 生涯学習課 ☎76-8181 ID 2034

月(月齢15)、金星、さそり座のアンタレス、はくちょう座の二重星アルビレオ

時 7/30(木) 19:00から(約2時間) 場 スカイワードあさひ ひまわりホール・天体観測室

対 小学4年～中学3年生と保護者(市内在住のかたを優先) 定 15組(抽選)

費 子ども1人につき500円(当日持参) 申 7/13(月)までに右記二次元コードで



親子で探検 給食センターわくわくツアー 問 学校給食センター ☎53-2971 ID 3635

普段は入ることができない調理室内の探検や調理の模擬体験、食育の話

時 7/31(金) 10:00～12:00、14:00～16:00

8/1(土) 10:00～12:00

対 市内小・中学校在学の児童・生徒と保護者

定 各12組(抽選。1組4人まで)

申 7/1(水)～7/10(金)に右記二次元コードで



JAXA宇宙教育センター協力コスミックカレッジ 親子でつくるバルーンロケット

問 生涯学習課 ☎76-8181 ID 3656

スティックバルーンを使ってロケットを作り、物を遠くへ飛ばす仕組みを学ぶ

時 8/1(土) 10:00～12:00 場 スカイワードあさひ ひまわりホール

対 小学1～3年生と保護者(市内在住のかたを優先)

定 25組(抽選) 費 子ども1人につき500円(当日持参)

申 7/7(火)までに右記二次元コードで



おやこ木曽川源流探検ツアー 問 経営政策課 ☎76-8193 ID 20904

木曽川源流の水源地でのダム見学を通して水の大切さを学ぶ

時 8/5(水) 7:30～18:30(到着時間が前後する場合あり) 場 味噌川ダム(長野県木曽郡木祖村)ほか

対 市内在住の小学3～6年生と保護者 定 20組40人程度(抽選。初回参加者を優先)

費 1人2千円(当日持参。昼食付き)

申 7/6(月)までに右記二次元コードか応募用紙(経営政策課かホームページで)を直接か郵送(必着)



もっとうまくなりたい! スポーツを楽しみたい! キクチ眼鏡専門学校協力 スポーツビジョン(視覚機能)を学んで測定してみよう

問 健康都市・スポーツ課 ☎76-8101 ID 43876

スポーツ選手に必要な動体視力や瞬間視を測定し、スポーツ活動のさらなるレベルアップを目指す

時 8/6(木) 10:00～13:00、14:00～17:00(受講時間選択可能)

場 市役所 講堂

対 スポーツパフォーマンスの向上を目指す市内在住の小学5年～高校3年生

定 各15人程度(抽選)

申 7/9(木)までに右記二次元コードで

他 詳細は、ホームページで



わくわくたんけん隊「紅茶染めをしてみよう!」 問 生涯学習課 ☎53-1144 ID 55081

- 伝統的な布の素材や染め物について知る
- 綿づくりで使った古い道具を体験
- ハンカチを紅茶染めする

時 8/6(木)9:30~12:00、13:30~16:00

場 中央公民館 実習室

対 市内在住の小学3~6年生 定 各15人(抽選)

費 500円(当日持参)

申 7/1(水)~7/8(水)に電話、直接か右記二次元コードで
(2人分まで申し込み可)



夏休み! アナウンサーチャレンジ! 問 広報戦略課 ☎76-8106 ID 32201

行政情報番組「あさチャン」にアナウンサーとして出演し、プロからアドバイスをもらいながら、インタビューまたはナレーションを行う

時 ①打ち合わせ 8/6(木)10:00~11:00

②収録 8/12(水)13:30~16:30

場 ①グリーンシティビル(東大道町) ②スカイワードあさひ

対 市内在住の小・中学生(両日参加できるかた)

定 3人(抽選)

費 500円(初回持参)

申 7/3(金)~7/17(金)に右記二次元コードで

他 収録内容は、9/1・9/15号の「あさチャン」で放送および
市公式YouTubeで配信予定



各施設主催イベント

イベント案内▶



問 渋川福祉センター ☎51-1997

ソルトパフェづくり♪

時 7/25(土)①9:00~10:30 ②11:00~12:30

対 ①年少~年長児と保護者 ②小学生

定 ①10組 ②20人(先着)

費 1,650円

申 6/27(土)10:00から直接



ロボ☆キッズ サマースクール!!

時 8/4、8/18、8/25(火)

● 17:00~18:30 ● 19:00~20:30

対 小学1年~中学1年生

定 各15人(先着)

費 6,600円+教材費2千円

申 6/27(土)10:00から直接

問 東部市民センター ☎54-5667

トロピカルピザづくり☆

時 8/8(土)9:30~12:00

対 小学生

定 16人(先着)

費 2,530円

申 6/27(土)10:00から直接



夏の短期教室 ~とび箱克服特訓! ~

時 8/23(日)、8/24(月)

①9:00~10:00 ②10:15~11:15

対 ①年中・年長児 ②小学1~3年生

定 各8人(先着)

費 2,200円

申 7/11(土)10:00から直接

物価高騰
対策

バニラVisaギフトカードの 受取期限は9/30(水)まで

問 企画課 ☎76-8105 ID 49983

ギフトカードをお届けできなかったかた(宛て所不明など)については、改めて住民票を確認し、最新の住所に再発送します。

対象者 R8.3/1時点で市住民基本台帳に登録されているかた

配布物 5千円分のバニラVisaギフトカード(1人1枚)

配布方法 世帯ごとに世帯主宛てに、ゆうパックなど(対面配達)で郵送

受取期限 R8.9/30(水)

その他

- 3/2以降に国外転出・死亡されたかたなども対象(代理受領は要申請)
- 住民票の住所に不在など事情があるかた(入院など)は連絡を

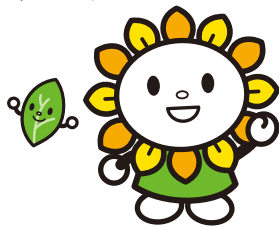

令和7年度 選挙人名簿の抄本の閲覧状況

問 選挙管理委員会(総務課内) ☎76-8111 ID 19254

申出者の氏名	利用目的の概要	選挙人の範囲
ルネネットワーク(株)代表取締役 中山正貴	県政世論調査	旭前町三丁目、東三郷町
ジオエイト合同会社代表社員 後藤敦樹	①2025年度「防災に関する意識調査」 ②県民意識調査	①柏井町公園通、向町三丁目 ②東山町二丁目、平子町西
(一社)共同通信社社長 沢井俊光	世論調査	茅池、愛宕投票区
(一社)中央調査社会長 境克彦	①時事世論調査 ②政治・経済・社会に関する意識調査	①東名西町、霞ヶ丘町、白鳳町、桜ヶ丘町、旭前町一～六丁目、平子町(平子町西を除く) ②東印場町一丁目
読売新聞東京本社編集局世論調査部世論調査部長 大田健吾	世論調査	桜ヶ丘投票区

無形民俗文化財を見学してみませんか

問 生涯学習課 ☎53-1144 ID 1921

尾張旭市
あさひ健康
マイスター
対象事業

ホームページで無形民俗文化財を動画で紹介しているほか、見学可能日などを掲載しています。気軽にお越しください。



市には、4つの県・市指定無形民俗文化財があり、各地区の保存会が守り伝えています。地域の寺社の祭礼で奉納されるほか、市のイベントでも発表や披露を行っています。

棒の手(県指定)



馬の塔(市指定)



打ちはやし(市指定)



ざい踊り(市指定)

令和7年度 住民基本台帳の一部の写しの閲覧状況

☎ 市民課 ☎ 76-8130 ID 1750

住民基本台帳法に基づいて、閲覧状況を公表します。

国または地方公共団体の機関からの請求によるもの

請求機関	閲覧日	利用目的の概要	住民の範囲	閲覧件数
自衛隊愛知地方協力本部	5/30	自衛官などの募集に伴う広報	市内全域の平成19年4月2日～平成20年4月1日生まれのかた	883
愛知県瀬戸保健所	9/8	国民健康・栄養調査	旭前町三丁目の令和6年9月8日以前生まれのかた	62

個人または法人の申出によるもの

申出者の氏名	閲覧日	利用目的の概要	住民の範囲	閲覧件数
(一社)中央調査社 会長 境克彦	5/16	全国放送サービス 接触動向調査	旭前町四丁目、東印場町一丁目の平成30年12月31日以前生まれの日本国籍を有するかた	15
	7/17	新聞及びweb利用に関する総合調査	東印場町三丁目の平成22年8月31日以前生まれの日本国籍を有するかた	26
	7/29	外交に関する世論調査	南新町中畑の平成19年8月31日以前生まれの日本国籍を有するかた	16
	9/4	くらしと生活設計に関する調査	旭前町一丁目の平成17年10月31日以前生まれの日本国籍を有するかた	20
	10/16	性的指向及びジェンダーアイデンティティの多様性に関する意識調査	庄南町二丁目の平成19年10月31日以前生まれの日本国籍を有するかた	15
	3/5	2026年度 人生100年時代における 生活設計に関する調査	大久手町一の曾の昭和41年3月31日以前生まれの日本国籍を有するかた	17
	3/13		大久手町上切戸・中松原の昭和41年3月31日以前生まれの日本国籍を有するかた	18
(一社)新情報センター 事務局長 山本恭久	6/6	家計消費状況調査	庄中町二・三丁目の平成21年4月1日以前生まれのかた	50
	10/22		桜ヶ丘町二・三丁目、南原山町南原山、井田町二丁目の平成21年4月1日以前生まれのかた	100
	2/9		白鳳町一・二丁目、城前町二・三丁目、井田町三丁目の平成22年4月1日以前生まれのかた	150
(株)日本 リサーチセンター 代表取締役社長 杉原領治	9/2	活動量計による身体活動・スポーツの実態把握調査	根の鼻町二丁目、東栄町一丁目の昭和20年11月2日～平成16年11月1日生まれのかた	30
	9/18	いのちと社会に関する意識調査	柏井町弥栄の平成19年10月31日以前生まれのかた	12
	10/10	青少年のインターネット利用環境実態調査	北原山町平池浦・六田池・鳴湫・大久保見の平成19年11月2日～令和7年11月1日生まれのかた	20
	11/12	生活意識に関するアンケート調査	南原山町赤土・石原の平成18年1月31日以前生まれのかた	15