追加資料

○　市営バス　平成３０年４月～７月の利用状況

単位：人

			4月	5月	6月	7月	計
利用者数（人）	H30	東	9,283	9,269	9,708	9,218	37,478
		西	10,478	10,667	11,043	10,846	43,034
		計	19,761	19,936	20,751	20,064	80,512
	H29	東	9,101	9,312	9,584	9,432	37,429
		西	9,596	9,745	10,583	10,221	40,145
		計	18,697	19,057	20,167	19,653	77,574
	H30-H29 比較		882	922	584	625	2,889
増加率			106%	105%	103%	102%	104%

※6、7月は週報による速報値の合計

○　市営バス　１日あたり平均利用者数の推移・
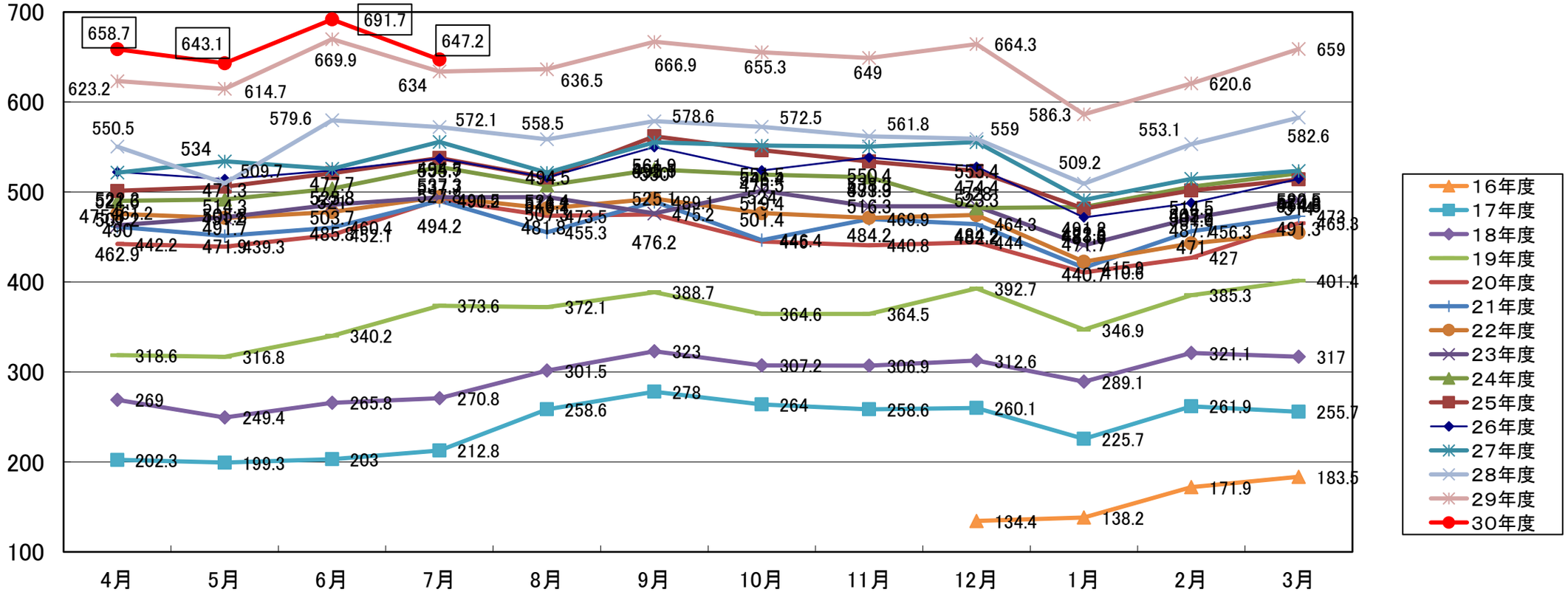
単位：人